

# COMMANDEMENTS IMPORTANTES A LIRE POUR R LES REMBOURSEMENTS ET EVITER LES REJETS

## générales :

re réservé à l'adhérent doit être dûment renseigné.

re réservé au médecin doit être renseigné par le praticien lui-même notamment la nature de la maladie.

dité de la feuille de soins est limitée à 3 mois à compter de la première consultation.

ente préalable est exigée pour toute hospitalisation médicale, chirurgicale, soins dentaires spéciaux,

ctions multiples, parodontie orthodontie, prothèses dentaires, prothèses auditives ou orthopédiques ainsi

pour tous les actes effectués en série.

cas d'accident, une déclaration précisant les causes et circonstances de l'accident est à joindre à la feuille de

ns.

## acie :

is vignettes des médicaments doivent être obligatoirement jointes aux ordonnances.

our les médicaments sans vignettes une facture de la pharmacie doit être jointe.

## logie et Biologie :

La facture ainsi qu'une copie des résultats des analyses ou du compte rendu (sous pli confidentiel) doivent être

jointes à l'ordonnance médicale pour toute demande de remboursement.

Un pli confidentiel du médecin prescripteur des analyses ou radios peut être demandé par le médecin conseil de

la mutuelle.

## ique :

L'ordonnance du médecin prescripteur et la facture de l'opticien sont à joindre à la feuille de soins.

## éducation :

L'entente préalable renseignée par le médecin prescripteur est exigée avant le début des séances de rééducations.

Pour le remboursement, la facture et le calendrier des séances effectuées sont à joindre à la feuille de soins.

## Dentaire :

En cas de prothèses ou de traitement canalaires, l'accord préalable renseigné sur la feuille de soins est obligatoire avant le début de traitement.

La facture doit être jointe à la feuille de soins pour toute demande de remboursement.

La radio-après soins est obligatoire en cas de prothèses ou de traitement canalaires.

## Maladie et Affection Longue Durée ALD et ALC :

La déclaration de maladie chronique doit être renseignée par le médecin prescripteur et renouvelée tous les 6 mois.

## Adresses Mails utiles

- Réclamation : contact@mupras.com
- Prise en charge : pec@mupras.com
- Adhésion et changement de statut : adhesion@mupras.com

La MUPRAS garantit le respect de la loi n° 09-08 relative à la protection des personnes physiques à l'égard du traitement des données à caractère personnel.



**MUPRAS**

Mutuelle de Prévoyance  
& d'Actions Sociales  
de Royal Air Maroc

## Déclaration de Maladie

N° M21- 0061946

☒ Maladie

☐ Dentaire

☐ Optique

☐ Autres

Cadre réservé à l'adhérent(e)

Matricule : 0003086 Société : AM 952

☐ Actif ☐ Pensionné(e) ☐ Autre :

Nom & Prénom : HAMMEDINE BRIKA KOUK LITAMA

Date de naissance : 01.01.1943

Adresse : HAY MY ABOLAH Rue 185

023

Tél. : 0612 34 30 94 Total des frais engagés : 1554,80 Dhs

Cadre réservé au Médecin

DR. JABRI LEILA  
Spécialiste en Endocrinologie  
Diabétologie  
Hôpital des Métallurgiques  
Bd. El Ghazal Chock - Casablanca  
Tél : 05 23 60 66 06  
INPE : 091160002

Cachet du médecin :

Date de consultation : 06/04/2022

Nom et prénom du malade : Hammedine Brika Litama Age :

Lien de parenté : ☐ Lui-même ☐ Conjoint ☐ Enfant

Nature de la maladie : Diabète 2e type

En cas d'accident préciser les causes et circonstances :

Dans le cas où la maladie aurait un caractère confidentiel, communiquer les renseignements sous pli confidentiel à l'attention du médecin conseil de la Mutuelle.

J'atteste sur l'honneur l'exactitude des renseignements portés sur la présente déclaration. Je déclare avoir pris connaissance de la clause relative à la protection des données personnelles.

Fait à : Le : / /

Signature de l'adhérent(e) :

Autorisation CNDP N° : A-A-215 / 2019





**Docteur JABRI Leila**

Spécialiste en Endocrinologie

Diabétologie

Maladies Métaboliques

Diplômée de la Faculté

de Médecine de NICE

Diplômée en Echographie

Thyroïdienne - Université Paris Descartes  
06 Avril 2022

الدكتورة جبري ليلي

اختصاصية في مرض السكري

أمراض الغدد الصم - أمراض الايض

خريجة كلية الطب بنيس بفرنسا

حاصلة على دبلوم الفحص بالصدى

للغدة الدرقية

Casablanca, le .....الدار البيضاء في

**Mme HAMEDDINE EP LITAMA**

**BRIKA**

1/ MIXTARD 30 HM

46 U le matin

12 U le midi

32 U le soir

pd 3 mois

2/ Tardyferon B9

1 Midi pendant 3 mois



النصيحة العائلية  
الصيدلية  
هشام  
حسن مولاي عبد الله  
عين الشق - الوادي  
15 رقم 18  
522 50 66 06  
N°PE: 092028166

**Dr. JABRI LEILA**  
Spécialiste en Endocrinologie  
Diabétologie - Maladies Métaboliques  
Rue. Suleyman - 3ème Etage  
Bd. El Qods Al Chouk Casablanca  
Tél.: 05 22 50 66 06  
INPE: 09166082

شارع القدس إقامة الصفا تجزئة السكن الانيق عمارة 405 رقم 18 الطابق الثالث الدار البيضاء

Bd El Qods, Résidence SAFFA, lotissement Assakan Al Anik, Imm 405 - 3ème étage N° 18 - Casablanca

Tél.: 05 22 50 66 06 - Email : diabeto.jabri@gmail.com



32200

32200

32200



**Docteur JABRI Leila**

Spécialiste en Endocrinologie

Diabétologie

Maladies Métaboliques

Diplômée de la Faculté

de Médecine de NICE

Diplômée en Echographie

Thyroïdienne - Université Paris Descartes

الدكتورة جبري ليلي

اختصاصية في مرض السكري

أمراض الغدد الصم - أمراض الايض

خريجة كلية الطب بنيس بفرنسا

حاصلة على دبلوم الفحص بالصدى

للغدة الدرقية

LABORATOIRE EL KHALIL

Dr. Hoda OUALI ALAMI

MEDECIN BIOLOGISTE

252, Bd El Khalil, Hay  
My Abdellah Ain Chock - AI

Fix : 05 22 52 62 52 - 05 22 21 10

Casablanca, le 01/04/2022

Me Hameddine  
EP Litama Brika

Dr. JABRI LEILA  
Spécialiste en Endocrinologie  
Diabétologie - Maladies métaboliques  
252, Bd El Khalil, Hay  
My Abdellah Ain Chock - Casablanca  
Tél : 05 22 52 62 52 - 05 22 21 10  
Mobile : 07 15 60 08 2

Gy  
HANC  
wee, weake  
NFS  
nt Biz, faulke

LABORATOIRE EL KHALIL  
Mme HAMEDDINE EP LITAMA  
Né(e) le : 01-01-1943 F  
2204010074  
A coller sur l'ordonnance

ORDO

شارع القدس إقامة الصفا تجزئة السكن الانيق عمارة 405 رقم 18 الطابق الثالث الدار البيضاء

Bd El Qods, Résidence SAFFA, lotissement Assakan Al Anik, Imm 405 - 3ème étage N° 18 - Casablanca

Tél.: 05 22 50 66 06 - Email : diabeto.jabri@gmail.com



مختبر الخليل للتحليلات الطبية و البيولوجية

LABORATOIRE EL KHALIL D'Analyses Médicales et Biologiques

Biochimie - Bactériologie - Hématologie - Immunologie - Hormonologie - Oncologie - Parasitologie - Mycologie - Virologie - Spermologie

Dr. Hoda OUALI ALAMI

Médecin Biologiste

Diplômée de la Faculté de Médecine de Rabat

د. هدى الوالي العلمي

INPE :



093061166

FACTURE N° : 2204010074

Casablanca le 01-04-2022

Mme Breka HAMEDDINE EP LITAMA

Demande N° 2204010074

Analyses :

Récapitulatif des analyses

CN	Analyse	Val	Clefs
0111	Créatinine	B30	B
0118	Glycémie	B30	B
0119	Hémoglobine glycosylée	B100	B
0135	Urée	B30	B
0154	Ferritine	B250	B
0216	Numération formule	B80	B
0438	Vitamine B12	B400	B

Total des B : 920

Total des E : 0.00

TOTAL DOSSIER : 1100.00DH

Arrêtée la présente facture à la somme de : mille cent dirhams

LABORATOIRE EL KHALIL  
Dr. Hoda OUALI ALAMI  
MEDECIN BIOLOGISTE  
252, Bd EL KHALIL, Hay  
My Abdellah, Ain Chok - Al  
Fix : 05 22 52 62 52 - 05 22 21 10 90

252, Bd. EL KHALIL, Hay My Abdellah, Ain Chok, Casablanca- Tél : 0522526252 / FAX: 0522211090

E-Mail : [labo.elkhalil@gmail.com](mailto:labo.elkhalil@gmail.com) - Patente N : 34046060 - I.F.N : 15214903 - CNSS : 4204096

ICE : 001603906000091





Date du prélèvement : 01-04-2022

Code patient : 1604080003

Né(e) le : 01-01-1943 (79 ans)



Mme Breka HAMEDDINE EP LITAMA

Dossier N° : 2204010074

Prescripteur : Dr LEILA JABRI

### HEMATOLOGIE

#### HEMOGRAMME (Automate : HORIBA Medical ABX PENTRA 80 XL)

( Les valeurs de référence sont en fonction de l'âge, du sexe, de l'état physiologique du patient, une éventuelle grossesse...)

			01-12-2021
Hématies :	4,43 Millions/mm <sup>3</sup>	(3,85-5,20)	3,92
Hémoglobine :	11,7 g/dL	(11,8-15,8)	11,9
Hématocrite :	33,9 %	(35,0-45,5)	35,9
VGM :	77 fL	(80-101)	92
TCMH :	26 pg	(27-34)	30
CCMH :	34,5 g/dL	(28,0-36,0)	33,1
Leucocytes :	12 600 /mm <sup>3</sup>	(3 600-10 500)	7 350
Polynucléaires Neutrophiles :	77 %		50
Soit:	9 702 /mm <sup>3</sup>	(2 000-7 500)	3 675
Lymphocytes :	17 %		37
Soit:	2 142 /mm <sup>3</sup>	(1 000-5 000)	2 720
Monocytes :	3 %		8
Soit:	378 /mm <sup>3</sup>	(<1 100)	588
Polynucléaires Eosinophiles :	2 %		4
Soit:	252 /mm <sup>3</sup>	(0-600)	294
Polynucléaires Basophiles :	1 %		1
Soit:	126 /mm <sup>3</sup>	(0-150)	74
Plaquettes :	285 000 /mm <sup>3</sup>	(150 000-450 000)	322 000
VMP	8,5 µm <sup>3</sup>	(6,0-11,0)	8,4

Commentaire :

Anémie hypochrome microcytaire  
Cytologie contrôlée sur frottis sanguin

LABORATOIRE EL KHALIL

Dr. Hoda OUALI ALAMI

Médecin Biologiste

252, Ed El Khalil, Hay  
My Abdellah Ain Chock -

Fix : 05 22 52 62 52 - 05 22 21 10 90

Page 1 / 4

Prélèvement à domicile sur Rendez-vous

252, Boulevard El Khalil, Hay Moulay Abdellah, Ain Chock - Casablanca

Tél : 05 22 52 62 52 / Fax : 05 22 21 10 90 - E-mail-1 : labo.elkhalil@gmail.com / E-mail-2 : h.oualialami@gmail.com

Statut : 24041010 - LE : 15214903 - CNSS : 4204096 - R.C : 421712 - ICE : 001603906000091



# مختبر الخليل للتحليلات الطبية و البيولوجية

LABORATOIRE EL KHALIL D'Analyses Médicales et Biologiques

Biochimie - Bactériologie - Hématologie - Immunologie - Hormonologie - Oncologie - Parasitologie - Mycologie - Virologie - Spermiologie

Dr. Hoda OUALI ALAMI

Médecin Biologiste  
Diplômée de la Faculté de Médecine de Rabat

د. هدى الوالي العلمي

Date du prélèvement : 01-04-2022 - 2204010074 - Mme Breka HAMEDDINE EP LITAMA

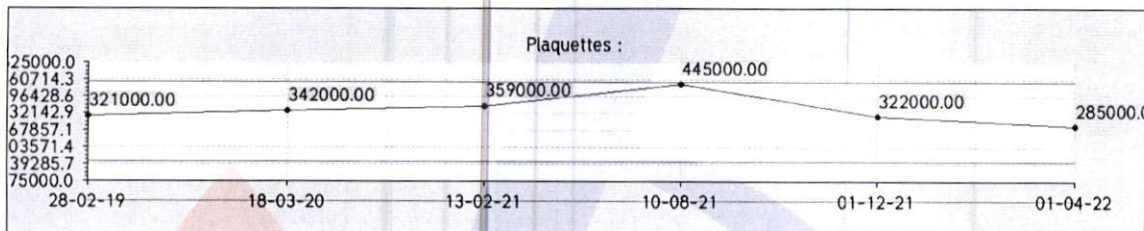
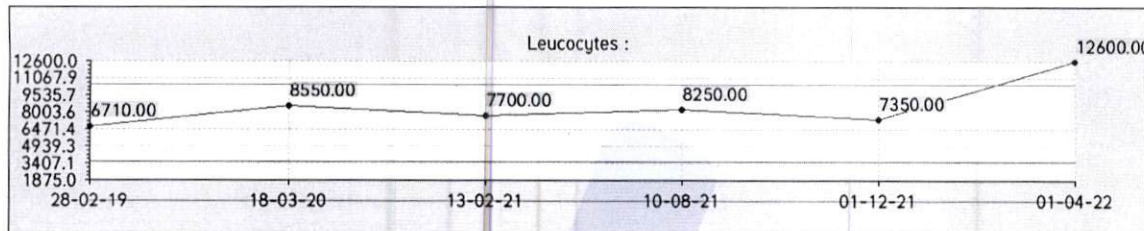
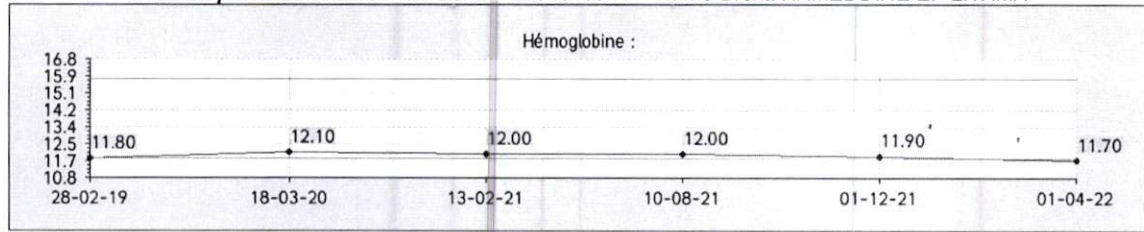

## MARQUEURS DE L'ANEMIE

### Ferritine

(Technique ELFA - VIDAS Biomérieux)

8,5 ng/mL

(20,0-200,0)

### Valeurs de référence:

Sexe	Tranche d'âge	FERRITINE (ng/ml)
ENFANT	0 à 29 jours	50 à 400
	30 à 60 jours	80 à 500
	2 mois à 5 mois	40 à 200
	5 mois à 15 ans	15 à 200
FEMME	15 à 45 ans	15 à 150
	> 45 ans	20 à 200
HOMME	> 15 ans	25 à 280

NB:

- La ferritine peut être normale en cas de carence martiale chez les sujets présentant une pathologie inflammatoire.
- Le taux des récepteurs solubles de la transferrine n'est pas influencé par l'inflammation : il permet le diagnostic de carence martiale chez ces sujets.

LABORATOIRE EL KHALIL

Dr. Hoda OUALI ALAMI

MEDICIN BIOLOGISTE

252, Ed El Khalil, Hay

My Abdellah Ain Chock - Al

Pix: 05 22 52 62 52 - 05 22 21 10 90

Prélèvement à domicile sur Rendez-vous

Page 2 / 4

252, Boulevard El Khalil, Hay Moulay Abdellah, Ain Chock - Casablanca

Tél : 05 22 52 62 52 / Fax : 05 22 21 10 90 - E-mail-1 : labo.elkhalil@gmail.com / E-mail-2 : h.oualialami@gmail.com

Patente : 34046040 - IF : 15214903 - CNSS : 4204096 - R.C : 421712 - ICE : 001603906000091





Date du prélèvement : 01-04-2022 – 2204010074 – Mme Breka HAMEDDINE EP LITAMA

**Vitamine B12 (Cobalamine)**  
(Technique ECLIA Cobas Roche Diagnostics)

304 pg/ml (190–950)  
224 pmol/l (140–701)

NB: Interférence possible chez les patients traités par biotine (vitamines B7, B8 et H) ou sous complément alimentaire contenant de la biotine. ARRET indispensable du traitement 8 jours avant le prélèvement

### BIOCHIMIE SANGUINE

**Urée**  
(Dosage enzymatique – AU 480 BECKMAN)

0,71 g/L (0,10–0,50)  
11,83 mmol/L (1,67–8,33)

01-12-2021

0,70

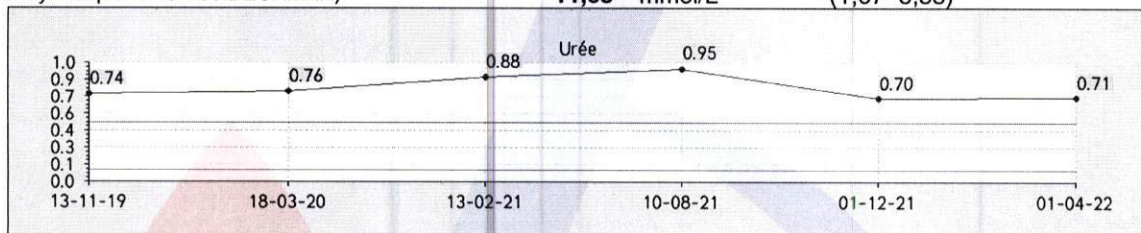

**Créatinine**  
(Technique enzymatique –AU 480 BECKMAN )

23,3 mg/L (3,0–11,0)  
206,2 µmol/L (26,6–97,4)

01-12-2021

21,8

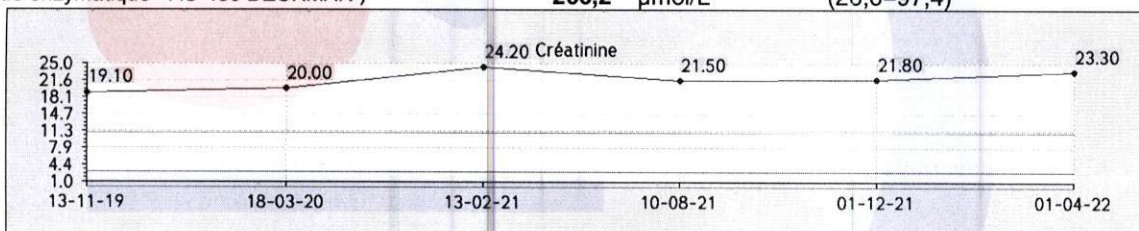

### Estimation du Débit de Filtration Glomérulaire(DFG) selon MDRD(Modification of Diet in Renal Disease)

**Clairance de la créatinine estimée selon MDRD**  
(Race caucasienne )

21 mL/min

01-12-2021

23

\* MDRD = Modification of Diet in Renal Disease

\* Interprétation du débit de filtration glomérulaire (DFG) selon les recommandations internationales (IAS)

- Clairance de la créatinine normale : > à 60 mL/min
- Insuffisance rénale modérée : 30 – 60 mL/min
- Insuffisance rénale sévère : 15 – 30 mL/min
- Insuffisance rénale terminale : < à 15 mL/min

LABORATOIRE EL KHALIL  
Dr. Hoda OUALI ALAMI  
MEDECIN BIOLOGISTE  
252, Bd El Khalil, Hay  
My Abdellah Ain Chock - AI  
Fix : 05 22 52 62 52 - 05 22 21 10 90

Prélèvement à domicile sur Rendez-vous

252, Boulevard El Khalil, Hay Moulay Abdellah, Ain Chock - Casablanca

Tél : 05 22 52 62 52 / Fax : 05 22 21 10 90 - E-mail-1 : labo.elkhalil@gmail.com / E-mail-2 : h.oualialami@gmail.com

Patente : 34046060 - I.F : 15214903 - CNSS : 4204096 - R.C : 421712 - ICF : 001603906000091





# مختبر الخليل للتحليلات الطبية و البيولوجية

LABORATOIRE EL KHALIL D'Analyses Médicales et Biologiques

Biochimie - Bactériologie - Hématologie - Immunologie - Hormonologie - Oncologie - Parasitologie - Mycologie - Virologie - Spermologie

Dr. Hoda OUALI ALAMI

Médecin Biologiste

Diplômée de la Faculté de Médecine de Rabat

د. هدى الوالي العلمي

Date du prélèvement : 01-04-2022 - 2204010074 - Mme Breka HAMEDDINE EP LITAMA

## Glycémie à jeun

(Technique enzymatique- AU 480 BECKMAN)

2,08 g/L

(0,70-1,10)

1,63

11,54 mmol/L

(3,89-6,11)

01-12-2021

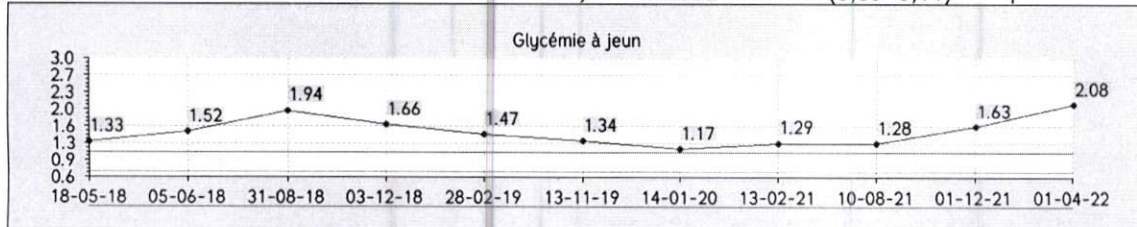

## Hémoglobine glyquée (HbA1c)

(Tosoh Biosciences GX - HPLC)

7,1 %

(4,0-6,0)

6,9

01-12-2021

Variant Hémoglobine

Absence de variant d'hémoglobine

### Valeurs de référence :

Sujet normoglycémique : 4,00 à 6,00 % de l'hémoglobine totale.

Sujet diabétique équilibré : objectif ciblé autour de 6,50 %.

Diabète mal équilibré : taux supérieur à 8,50 %.

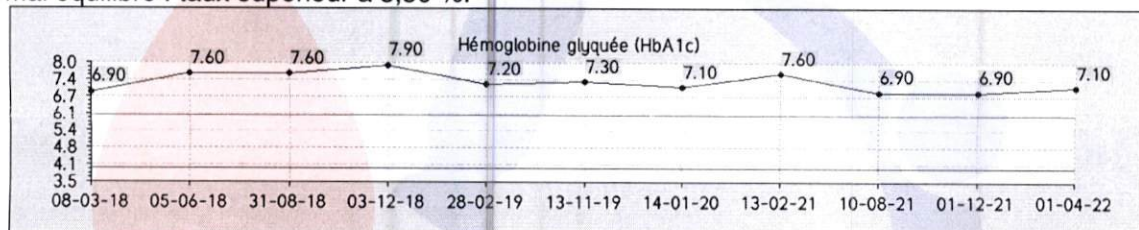

Validé par : Dr Hoda OUALI ALAMI

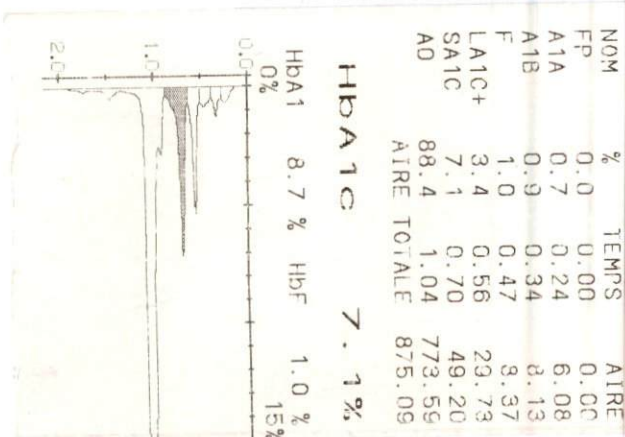

\* RAPPORT D'ANALYSE \*

LABORATOIRE KHALIL

2022/04/01 15:53

TOSOH

N°: 0082 TB 0009 - 02

ID: 092204010074

CAL(N) = 1.1592X + 0.5891

TP 1061

LABORATOIRE EL KHALIL

Dr. Hoda OUALI ALAMI

MÉDECIN BIOLOGISTE

252, Bd El Khalil, Hay

My Abdellah Ain Chock - AI

Fix : 05 22 52 62 52 - 05 22 21 10 90