

## RECOMMANDATIONS IMPORTANTES A LIRE POUR ACTIVER LES REMBOURSEMENTS ET EVITER LES REJETS

### Conditions générales :

- Le cadre réservé à l'adhérent doit être dûment renseigné.
- Le cadre réservé au médecin doit être renseigné par le praticien lui-même notamment la nature de la maladie.
- La validité de la feuille de soins est limitée à 3 mois à compter de la première consultation.
- L'entente préalable est exigée pour toute hospitalisation médicale, chirurgicale, soins dentaires spéciaux, extractions multiples, parodontie orthodontie, prothèses dentaires, prothèses auditives ou orthopédiques ainsi que pour tous les actes effectués en série.
- En cas d'accident, une déclaration précisant les causes et circonstances de l'accident est à joindre à la feuille de soins.

### Pharmacie :

- Les vignettes des médicaments doivent être obligatoirement jointes aux ordonnances.
- Pour les médicaments sans vignettes une facture de la pharmacie doit être jointe.

### Radiologie et Biologie :

- La facture ainsi qu'une copie des résultats des analyses ou du compte rendu (sous pli confidentiel) doivent être jointes à l'ordonnance médicale pour toute demande de remboursement.
- Un pli confidentiel du médecin prescripteur des analyses ou radios peut être demandé par le médecin conseil de la mutuelle.

### Optique :

- L'ordonnance du médecin prescripteur et la facture de l'opticien sont à joindre à la feuille de soins.

### Rééducation :

- L'entente préalable renseignée par le médecin prescripteur est exigée avant le début des séances de rééducations.
- Pour le remboursement, la facture et le calendrier des séances effectuées sont à joindre à la feuille de soins.

### Dentaire :

- En cas de prothèses ou de traitement canaux, l'accord préalable renseigné sur la feuille de soins est obligatoire avant le début de traitement.
- La facture doit être jointe à la feuille de soins pour toute demande de remboursement.
- La radio-après soins est obligatoire en cas de prothèses ou de traitement canaux.

### Maladie et Affection Longue Durée ALD et ALC :

- La déclaration de maladie chronique doit être renseignée par le médecin prescripteur et renouvelée tous les 6 mois.

### Adresses Mails utiles

- Reclamation : contact@mupras.com
- Prise en charge : pec@mupras.com
- Adhésion et changement de statut : adhesion@mupras.com

La MUPRAS garantit le respect de la loi n° 09-08 relative à la protection des personnes physiques à l'égard du traitement des données à caractère personnel.

**MUPRAS** : Centre Allal Ben Abdellah - 6ème Etage Angle Rue Mohamed Fakir et Rue Allal Ben Abdellah - Quartier de l'Horizon  
Casablanca 20000 - Tél : 05 22 20 45 45 (LG) - Fax : 05 22 22 78 18 - www.mupras.com



**MUPRAS**  
Mutuelle de Prévoyance  
& d'Actions Sociales  
de Royal Air Maroc

## Déclaration de Maladie

N° W21-682818

☒ **Maladie** ☐ **Dentaire** ☐ **Optique** ☐ **Autres**

**Cadre réservé à l'adhérent (e)**

Matricule : 4803 Société : R A D

☐ Actif ☐ Pensionné(e) ☐ Autre : Retraité

Nom & Prénom : SENBALI MOHAMED

Date de naissance : 12 05 63

Adresse : N° 12 Bld 202 Derb EL HOURIR ISSANI  
CASA

Tél : 066 1420358 Total des frais engagés : 1150 DHS

### Cadre réservé au Médecin

Cachet du médecin : **Dr. BENCHAKROUNE Driss**  
Cardiologue - Rythmologue  
193, Bd Oum Rabii Oufia - Casablanca  
Tél : 05 22 90 80 20 - 07 77 04 78 68

Date de consultation : 30/03/2022

Nom et prénom du malade : SENBALI MOHAMED Age : 59

Lien de parenté : ☐ Lui-même ☒ Conjoint ☐ Enfant

Nature de la maladie : Cardiopathie ischémique

En cas d'accident préciser les causes et circonstances :

Dans le cas où la maladie aurait un caractère confidentiel, communiquer les renseignements sous pli confidentiel à l'attention du médecin conseil de la Mutuelle.

J'atteste sur l'honneur l'exactitude des renseignements portés sur la présente déclaration. Je déclare avoir pris connaissance de la clause relative à la protection des données personnelles.

Fait à : Le : / /

Signature de l'adhérent(e) :

Autorisation CNDP N° : A-A-215/2019



# Dr Driss BENCHAKROUNE

Cardiologue - Rythmologue  
Diplômé de la faculté de médecine de Rabat  
Diplômé en rythmologie de l'université de Bordeaux  
Ancien médecin des hôpitaux de Bruxelles  
Ancien médecin de l'hôpital militaire de Rabat

## دكتور بنشكرون ادريس

متخصص في أمراض القلب و الشرايين  
متخصص في اضطرابات نبضات القلب  
خريج كلية الطب بالرباط و بوردو (فرنسا)  
طبيب سابق بمستشفيات بروكسل (بلجيكا)  
طبيب سابق بالمستشفى العسكري (الرباط)

## CABINET DE CONSULTATIONS ET D'EXPLORATIONS CARDIO-VASCULAIRES

Electrocardiogramme

Echographie cardiaque

trans-thoracique

Echographie cardiaque

trans-oesophagienne

Echographie doppler

vasc

Holter

CONCOR AMLO 5mg/5mg, comprimé boîte de 30  
ppv : 84,10 dhs  
Distribué par COOPER PHARMA  
41, rue Mohammed Diouri, Casablanca  
AMM N°50/19/DMP/21/NNP  
Pharmacien Responsable: Amina DAOUDI



LOT : 211388  
EXP : 09/2024  
PPV : 155,90 DH

LOT : 211388  
EXP : 09/2024  
PPV : 155,90 DH

LOT : 211387  
EXP : 09/2024  
PPV : 155,90 DH

LOT : 211387  
EXP : 09/2024  
PPV : 155,90 DH

LOT : 211387  
EXP : 09/2024  
PPV : 155,90 DH

LOT : 211387  
EXP : 09/2024  
PPV : 155,90 DH

LOT : 211387  
EXP : 09/2024  
PPV : 155,90 DH

LOT : 211387  
EXP : 09/2024  
PPV : 155,90 DH

LOT : 211387  
EXP : 09/2024  
PPV : 155,90 DH

LOT : 211387  
EXP : 09/2024  
PPV : 155,90 DH

LOT : 211387  
EXP : 09/2024  
PPV : 155,90 DH

CONCOR AMLO 5mg/5mg, comprimé boîte de 30  
ppv : 84,10 dhs  
Distribué par COOPER PHARMA  
41, rue Mohammed Diouri, Casablanca  
AMM N°50/19/DMP/21/NNP  
Pharmacien Responsable: Amina DAOUDI

CONCOR AMLO 5mg/5mg, comprimé boîte de 30  
ppv : 84,10 dhs  
Distribué par COOPER PHARMA  
41, rue Mohammed Diouri, Casablanca  
AMM N°50/19/DMP/21/NNP  
Pharmacien Responsable: Amina DAOUDI

### ORDONNANCE

M. SENBALI Mohammed

CONCOR AMLO 5/5 mg : 1 comp par jour le matin

CARDIOASPIRINE 100 mg : 1 comp par jour

LD-NOR 40 mg : 1 comp. par jour au diner

OEDES 20 mg : 1 gélule par jour en cas de besoin

( TRAITEMENT DE 03 MOIS / ne pas arrêter sans avis médical )

- Prochain RDV : 03 mois ( le 30/06/2022 )

Implantation de  
défibrillateur

Electrophysiologie  
endocavitaire

Exploration des troubles  
du rythme cardiaque  
et palpitations

30/03/2022

Dr. BENCHAKROUNE Driss  
Cardiologue - Rythmologue  
193, Bd Oum Rabi Oulfa - Casablanca  
Tel: 05 22 90 80 20 - 07 77 04 78 68  
Pharmacie SOPHIA  
Mme. Benbrahim Ep. Slaoui  
214, Boulevard Ibnou Sino  
Casablanca - Tel: 05 22 36 01 84

Pharmacie SOPHIA  
Mme. Benbrahim Ep. Slaoui  
214, Boulevard Ibnou Sino  
Casablanca - Tel: 05 22 36 01 84

Dr. BENCHAKROUNE Driss  
Cardiologue - Rythmologue  
193, Bd Oum Rabi Oulfa - Casablanca  
Tel: 05 22 90 80 20 - 07 77 04 78 68

193, bd Oum Rabi - 2ème étage - Oulfa - Casablanca  
193 شارع أم الربيع - ولغا - البيضاء  
( au dessus laboratoire ORBIO - Face Lydec )  
Tel: 05 22 90 80 20  
Portable/WhatsApp: 07 77 04 78 68  
06 61 29 13 24  
Email: driss.benchakroune@gmail.com



Dr Driss BENCHAKROUNE

Cardiologue - Rythmologue

Diplômé de la faculté de médecine de Rabat

Diplômé en rythmologie de l'université de Bordeaux

Ancien médecin des hôpitaux de Bruxelles

Ancien médecin de l'hôpital militaire de Rabat

دكتور بنشكرون ادريس

متخصص في أمراض القلب و الشرايين

متخصص في اضطرابات نبضات القلب

خريج كلية الطب بالرباط و بوردو (فرنسا)

طبيب سابق بمستشفيات بروكسل (بلجيكا)

طبيب سابق بالمستشفى العسكري (بالرباط)

## CABINET DE CONSULTATIONS ET D'EXPLORATIONS CARDIO-VASCULAIRES

Casablanca, le 30.03.2022

### NOTE D'HONORAIRES

Nom : ..... SENBALI

Prénom : ..... MOHAMMED

Electrocardiogramme

Echographie cardiaque  
trans-thoracique

Echographie cardiaque  
trans-oesophagienne

Echographie doppler  
vasculaire

Holter rythmique

Holter tensionnel

Epreuve d'effort

Rythmologie diagnostique  
et interventionnelle

Implantation de pacemaker

Implantation de  
défibrillateur

Electrophysiologie  
endocavitaire

Exploration des troubles  
du rythme cardiaque  
et palpitations

<input checked="" type="checkbox"/> Consultation + ECG	= 350.00
<input checked="" type="checkbox"/> Echodoppler cardiaque	= 800.00
<input type="checkbox"/> Echodoppler vasculaire	=
<input type="checkbox"/> Holter ECG	=
<input type="checkbox"/> Holter tensionnel	=
<input type="checkbox"/> Contrôle de Pacemaker	=
<input type="checkbox"/> Contrôle de Défibrillateur	=
<input type="checkbox"/> Autre : .....	=

TOTAL = 1150.00

Total (en lettres) : .....Mille cent cinquante dirhams

TP : 36046312 ICE : 001893439000027 IF : 20744261

193, bd Oum Rabii - 2ème étage - Oulfa - Casablanca  
193 شارع أم الربيع - ولغا - البيضاء  
(au dessus laboratoire ORBIO - Face Lydec)  
Tel : 05 22 90 80 20  
Portable/WhatsApp : 07 77 04 78 68  
06 61 29 13 24  
Email : driss.benchakroune@gmail.com

Dr. BENCHAKROUNE Driss  
Cardiologue - Rythmologue  
193, Bd Oum Rabii Oulfa - Casablanca  
Tél: 05 22 90 80 20 - 07 77 04 78 68



## Dr Driss BENCHAKROUNE

Cardiologue - Rythmologue  
Diplômé de la faculté de médecine de Rabat  
Diplômé en rythmologie de l'université de Bordeaux  
Ancien médecin des hôpitaux de Bruxelles  
Ancien médecin de l'hôpital militaire de Rabat

## دكتور بنشكرون ادريس

متخصص في أمراض القلب و الشرايين  
متخصص في اضطرابات نبضات القلب  
خريج كلية الطب بالرباط و بوردو (فرنسا)  
طبيب سابق بمستشفيات بروكسل (بلجيكا)  
طبيب سابق بالمستشفى العسكري (بالرباط)

# CABINET DE CONSULTATIONS ET D'EXPLORATIONS CARDIO-VASCULAIRES

Electrocardiogramme

Echographie cardiaque  
trans-thoracique

Echographie cardiaque  
trans-oesophagienne

Echographie doppler  
vasculaire

Holter rythmique

Holter tensionnel

Epreuve d'effort

Rythmologie diagnostique  
et interventionnelle

Implantation de pacemaker

Implantation de  
défibrillateur

Electrophysiologie  
endocavitaire

Exploration des troubles  
du rythme cardiaque  
et palpitations

Le 30/03/2022

### COMPTE RENDU D'ECHOGRAPHIE DOPPLER CARDIAQUE

#### M. SENBALI Mohamed

Ventricule gauche de taille normale, parois non hypertrophiées, de bonne contractilité globale et segmentaire, FEVG = 71 % SB

Pressions de remplissage du VG basses

Ventricule droit non dilaté, de bonne fonction systolique, TAPSE = 23 mm, Onde Sa tric = 13 cm/s.

Oreillettes non dilatées.

Aorte ascendante de taille normale.

Péricarde sec

Veine cave inférieure fine et compliant.

Absence de thrombus intra-cavitaire ou de végétation décelable en ETT.

Sigmoïdes aortiques : 3 cusps, de bonne ouverture, absence de rétrécissement aortique ou de fuite aortique.

Valves mitrales de bonne ouverture, absence de rétrécissement mitral, fuite mitrale minime

Profil mitral type 1

Absence d'anomalie valvulaire pulmonaire ou tricuspide.

Fuite tricuspide minime physiologique, PAPS à 23 mmHg.

#### AU TOTAL :

**Cardiopathie hypertensive et ischémique stable. FEVG 71 % SB**

193, bd Oum Rabii - 2ème étage - Oulfa - Casablanca

193 شارع أم الربيع - ولفا - البيضاء

( au dessus laboratoire ORBIO - Face Lydec )

Tel: 05 22 90 80 20

Portable/WhatsApp: 07 77 04 78 68

06 61 29 13 24

Email: driss.benchakroune@gmail.com

Dr. BENCHAKROUNE Driss  
Cardiologue - Rythmologue  
193, bd Oum Rabii Oulfa - Casablanca  
Tel: 5 22 90 80 20 - 07 77 04 78 68



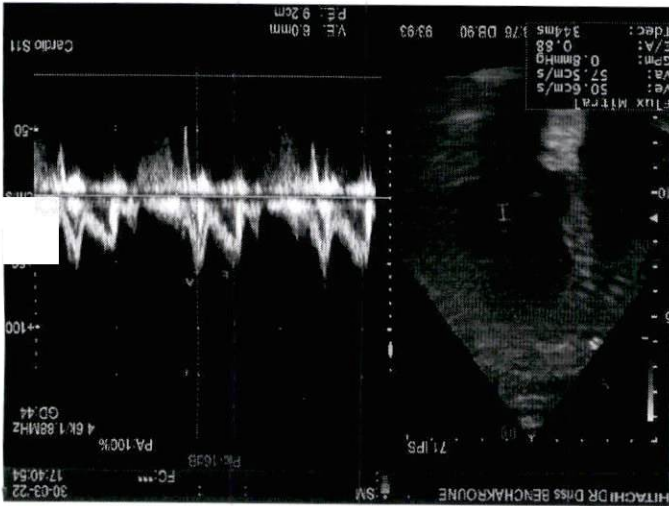
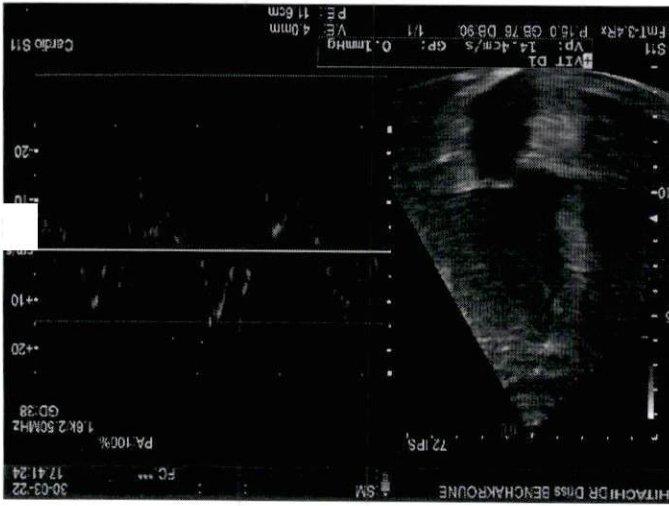
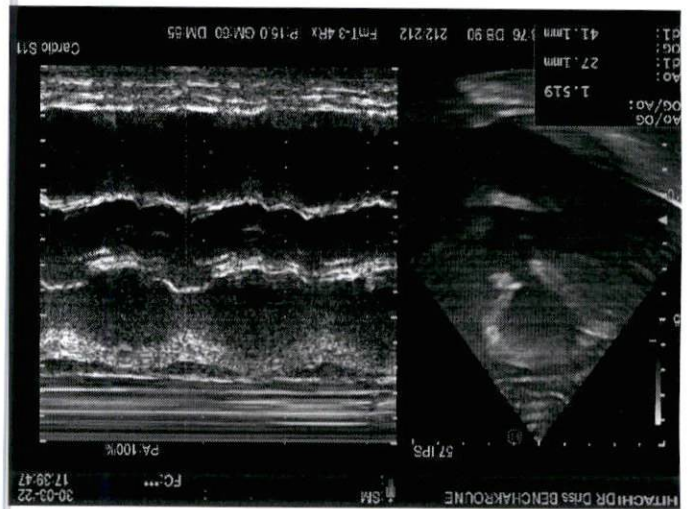
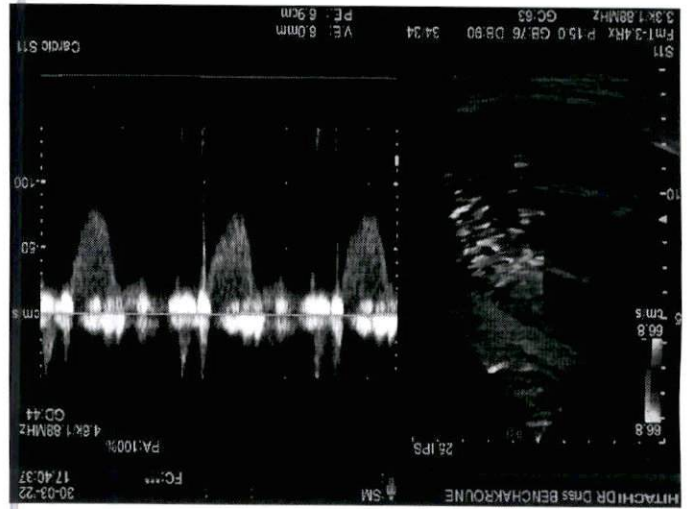
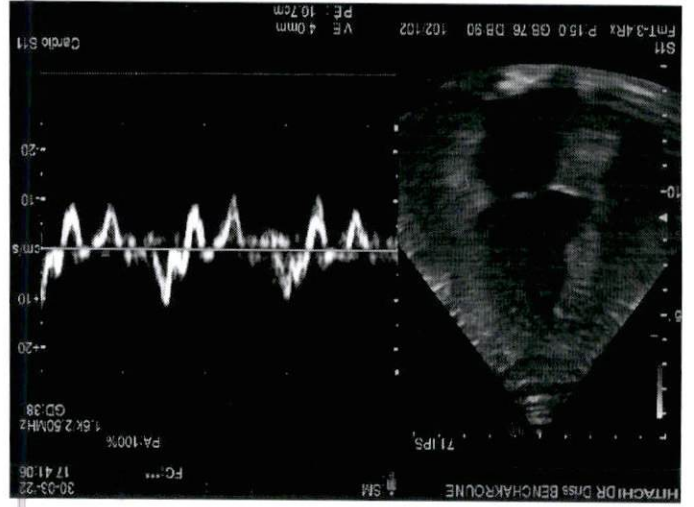

TA: 11/6/83, 136/80, 134/78

Paide: 79 ka