

RECOMMANDATIONS IMPORTANTES A LIRE POUR ACTIVER LES REMBOURSEMENTS ET EVITER LES REJETS.

Conditions générales :

- Le cadre réservé à l'adhérent doit être dûment renseigné.
- Le cadre réservé au médecin doit être renseigné par le praticien lui-même notamment la nature de la maladie.
- La validité de la feuille de soins est limitée à 3 mois à compter de la première consultation.
- L'entente préalable est exigée pour toute hospitalisation médicale, chirurgicale, soins dentaires spéciaux, extractions multiples, parodontie orthodontie, prothèses dentaires, prothèses auditives ou orthopédiques ainsi que pour tous les actes effectués en série.
- En cas d'accident, une déclaration précisant les causes et circonstances de l'accident est à joindre à la feuille de soins.

Pharmacie :

- Les vignettes des médicaments doivent être obligatoirement jointes aux ordonnances.
- Pour les médicaments sans vignettes une facture de la pharmacie doit être jointe.

Radiologie et Biologie :

- La facture ainsi qu'une copie des résultats des analyses ou du compte rendu (sous pli confidentiel) doivent être jointes à l'ordonnance médicale pour toute demande de remboursement.
- Un pli confidentiel du médecin prescripteur des analyses ou radios peut être demandé par le médecin conseil de la mutuelle.

Optique :

- L'ordonnance du médecin prescripteur et la facture de l'opticien sont à joindre à la feuille de soins.

Rééducation :

- L'entente préalable renseignée par le médecin prescripteur est exigée avant le début des séances de rééducations.
- Pour le remboursement, la facture et le calendrier des séances effectuées sont à joindre à la feuille de soins.

Dentaire :

- En cas de prothèses ou de traitement canaux, l'accord préalable renseigné sur la feuille de soins est obligatoire avant le début de traitement.
- La facture doit être jointe à la feuille de soins pour toute demande de remboursement.
- La radio-après soins est obligatoire en cas de prothèses ou de traitement canaux.

Maladie et Affection Longue Durée ALD et ALC :

- La déclaration de maladie chronique doit être renseignée par le médecin prescripteur et renouvelée tous les 6 mois.

Adresses Mails utiles

- Réclamation : contact@mupras.com
- Prise en charge : pec@mupras.com
- Adhésion et changement de statut : adhesion@mupras.com

La MUPRAS garantit le respect de la loi n° 09-08 relative à la protection des personnes physiques à l'égard du traitement des données à caractère personnel.

MUPRAS : Centre Aïal Ben Abdellah - 6ème Etage Angle Rue Mohamed Fakir et Rue Aïal Ben Abdellah - Quartier de l'Horloge Casablanca 20000 - Tel : 05 22 20 45 45 (LG) - Fax : 05 22 22 78 18 - www.mupras.com



Déclaration de Maladie

N° W21-684718

111722

☐ Maladie ☐ Dentaire ☐ Optique ☐ Autres

Cadre réservé à l'adhérent (e)

Matricule : 6638 Société : RAM

☐ Actif ☒ Pensionné(e) ☐ Autre

Nom & Prénom : ELKHALFI ELNESTAPHA

Date de naissance : 1962

Adresse : CASA Maroc

Tél : 0661066938 Total des frais engagés : 5100 Dhs

Autorisation CNDP N° : A-A-215/2019

Cadre réservé au Médecin

Dr. C. ABDELKHIRANE
Cardiologue
Clinique des spécialités Achifaa
Angle rues Lahcen El Arjouni et Lavoisier
(Face à l'Hôpital 29 Août)
Tél : 0 522 650 224 - GSM : 0661 14 69 59

Cachet du médecin :

Date de consultation : 04.04.2022

Nom et prénom du malade : ELKHALFI Nour

Lien de parenté : ☒ Lui-même ☒ Conjoint ☐ Enfant

Nature de la maladie : CIA opéré en 2013

En cas d'accident préciser les causes et circonstances :

Dans le cas où la maladie aurait un caractère confidentiel, communiquer les renseignements sous pli confidentiel à l'attention du médecin conseil de la Mutuelle.

J'atteste sur l'honneur l'exactitude des renseignements portés sur la présente déclaration. Je déclare avoir pris connaissance de la clause relative à la protection des données personnelles.

Fait à : CASA

Le : 04/04/2022

Signature de l'adhérent(e) :

RELEVÉ DES FRAIS ET HONORAIRES				
Dates des Actes	Natures des Actes	Nombre et Coefficient	Montant détaillé des Honoraires	Cachet et signature du Médecin attestant le Paiement des Actes
30/03/22	G + K12		300,-	INF : 091009679
02/04/22	Holte EFG 2h ⁰⁰		1000,-	Dr. C. ABDELKRANE Cardiologue Clinique des spécialités ACH Avenue Lohay El Anassir El Javiser (Rue Hospital 2000) Tél : 0 52 269 22 22 / 0661 14 69 59
04/04/22	EFG Caligne		1000,-	
	ETO		1800,-	
05/04/22	EFG med 2h ⁰⁰		1000,-	

EXECUTION DES ORDONNANCES

[illegible][illegible][illegible]

RELEVÉ DES FRAIS ET HONORAIRES

Le praticien est prié de préciser la dent traitée, l'acte pratiqué en indiquant la nature des soins.

Important :

Veuillez joindre les radiographies en cas de prothèses ou de traitement canalaires, ainsi que le bilan de l'ODF.

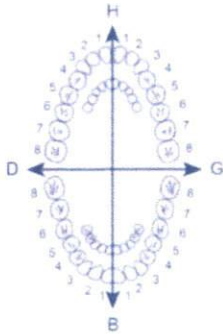
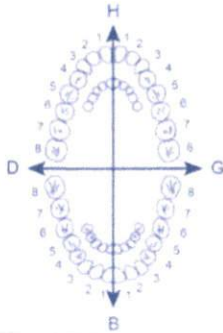
SOINS DENTAIRES	Dents Traitées	Nature des Soins	Coefficient	INP : <input type="text"/>								
				COEFFICIENT DES TRAVAUX <input type="text"/>								
				MONTANTS DES SOINS <input type="text"/>								
				DEBUT D'EXECUTION <input type="text"/>								
				FIN D'EXECUTION <input type="text"/>								
O.D.F. PROTHESES DENTAIRES	DETERMINATION DU COEFFICIENT MASTICATOIRE			COEFFICIENT DES TRAVAUX <input type="text"/>								
	<table border="1"> <thead> <tr> <th colspan="2">H</th> </tr> </thead> <tbody> <tr> <td>25533412</td> <td>21423552</td> </tr> <tr> <td>00000000</td> <td>00300000</td> </tr> <tr> <th colspan="2">B</th> </tr> </tbody> </table>			H		25533412	21423552	00000000	00300000	B		MONTANTS DES SOINS <input type="text"/>
	H											
	25533412	21423552										
	00000000	00300000										
	B											
	<p>(Création, remont, adjonction)</p> <p>Fonctionnel. Thérapeutique. nécessaire à la profession</p>			DATE DU DEVIS <input type="text"/>								
				DATE DE L'EXECUTION <input type="text"/>								

VISA ET CACHET DU PRATICIEN ATTESTANT LE DEVIS

VISA ET CACHET DU PRATICIEN ATTESTANT L'EXECUTION

VISA ET CACHET DU PRATICIEN ATTESTANT L'EXECUTION



مصلحة الاختصاصات الشفاء Clinique des Spécialités Achifaa

Angle Rues Lahcen El Arjoune et Lavoisier (face Hôpital 20 Août)
05 22 85 92 20 (10 L.G.) - Fax : 05 22 86 22 23 - Casablanca - Maroc

E-mail : cliniqueachifaa@menara.ma

Docteur :

Casablanca, le du 30/03 au 07/04/22

NOTE D'HONORAIRE

Le Docteur Chérif ABDELKHIRANE

Prie Mr / Mme ER KHALFI Naima Née IHYAOU

D'accepter l'expression de ses sentiments distinguées et

lui présente suivant l'usage sa note d'honoraires pour les

actes suivants C.A. + K16 + Hôpital ECG 24h⁰⁰ +
Edouard Lavige + E.T.O. + Spécialité

S'élevant à la somme de 5100,00 Dhs.



IF. 40411002 PATENTE 35511131 CNSS 191950751
INP 091000679 ICE 001851425000087



مصحة الاختصاصات الشفاء Clinique des Spécialités Achifaa

Angle Rues Lahcen El Arjounne et Lavoisier (face Hôpital 20 Août)
05 22 85 92 20 (10 L.G.) - Fax : 05 22 86 22 23 - Casablanca - Maroc

Compte – rendu d'échocardiographie transoesophagienne

Nom : Khalifi Naima n° : 22-CKNI01

Né(e) en 1971

Date : 4 avril 2022 (à 09h20)

Médecin : Dr Abdelkhirane

Indication : CIA OS opérée

Statut : hypothyroïdie

Technique

Echographie-Doppler réalisée par échographe Vivid S6 de General Electric, avec sonde oesophagienne adulte omniplan 7,5 MHz Phased array, mis en service en novembre 2019

Antibioprophylaxie : Traixon 1g/IV

Anesthésie locale : Xylocaine visqueuse Astra-Zeneca

Cédation : non

Anesthésiste : -

Sonde oesophagienne protégée par dispositif GE (capote)

Introduction en décubitus latéral gauche : facile

Le massif auriculaire

- Feuillet remaniés épaissis sans sténose mais avec fuite minime.
- Pas de volutes
- Cordages de longueur normale, sans rupture
- Auricule libre, sans thrombus (non oblitéré).

Le septum interauriculaire

- 2 mm d'épaisseur sans anévrisme, intact
- Absence de formation échogène
- Absence de défaut

En transgastrique

- les deux commissures sont normales
- Absence de thrombus apical

L'aorte

- Anneau à 22 mm,
- Isthme supra-annulaire : 22x24 mm,
- Aorte horizontale : 19 mm

Absence d'anomalie du septum membraneux (pas de rupture du sinus de Valsalva)

Conclusion

- Absence de défaut septal
- Absence de thrombus auriculaire

Dr C. Abdelkhirane

Angle Rues Lahcen El Arjounne et Lavoisier (face Hôpital 20 Août) - Casablanca - Maroc
Tél.: 05 22 85 92 20 (10 L.G.) - Fax : 05 22 86 22 23 - URGENCES 24/24
E-mail : cliniqueachifaa@menara.ma - Cpt : 190780212119260735000196

I.F. : 40158488 - CNSS : 7724223 - Patente N° : 37908413 - ICE : 001742751000004



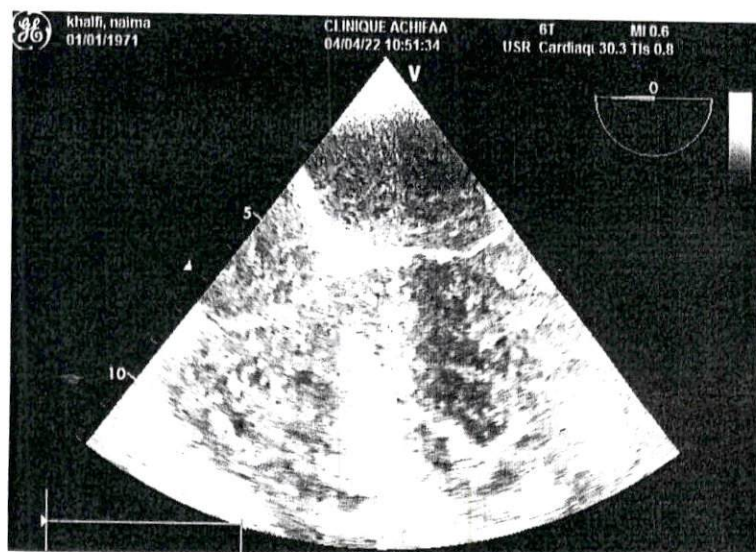
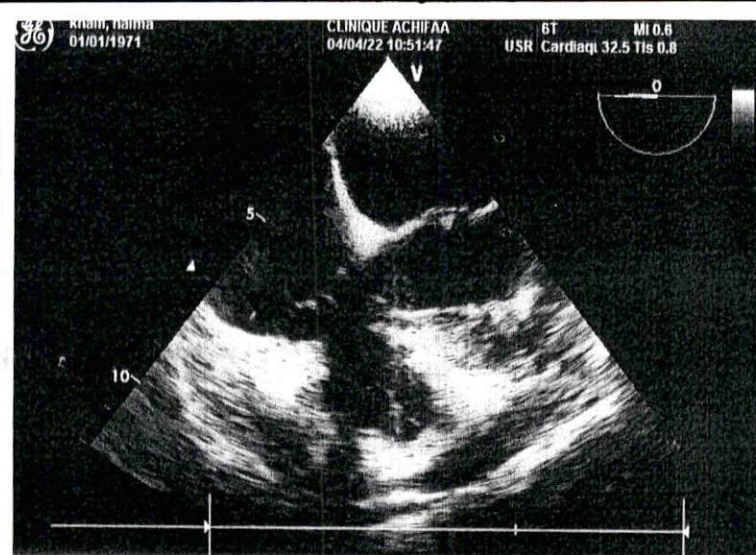



مصلحة الاختصاصات الشفاء Clinique des Spécialités Achifaa

Angle Rues Lahcen El Arjoune et Lavoisier (face Hôpital 20 Août)

05 22 85 92 20 (10 L.G.) - Fax : 05 22 86 22 23 - Casablanca - Maroc

Compte – rendu d'échocardiographie doppler

Nom : **Khalifi Naima** n° : 22-CKNI01

Né(e) en 1971

Date : 4 avril 2022 (à 09h20)

Médecin : Dr Abdelkhirane

Indication : CIA OS opérée

Statut : hypothyroïdie

Technique :

Echographie-Doppler réalisée par échographe Vivid S6 de General Electric, avec sonde Phased Array 3S, mis en service en mars 2019

En RS 74 bpm

En 2D

Le VG est de volume normal avec une fonction contractile conservée sans HVG (Sep à 9 mm et PP à 9 mm), assortie d'une cinétique segmentaire normale, un DTD à 48 mm et un DTS à 33 mm pour une FE calculée à 58%, segment septal paradoxal.

L'oreillette gauche est un peu dilatée à 44 mm, SOG à 23 cm², sans écho anormal.

La valve mitrale a deux feuillets, remaniés sans sténose sans fuite. La confrontation du flux transmitral et du flux veineux pulmonaire, prélevé sur la VPSG, permet de prédire des pressions de remplissage ventriculaire gauche anormales.

Les sigmoïdes aortiques, sont souples, calcifiées au nombre de trois, avec un ΔP max à 7 mmHg, sans fuite.

Une fuite tricuspédienne permet d'estimer les PAPS à 22+5 mmHg., l'OD est dilaté à 43 mm, 26 cm².

Le flux pulmonaire est normal avec un ΔP à 3 mmHg.

TAPSE : na

VCI compressible : 11 mm

Le VD est non dilaté à 15 mm

Epanchement péricardique : néant

Conclusion

- Fonction contractile VG conservée
- Absence de valvulopathie
- Absence d'HTAP (PAPS à 27 mmHg)
- Absence d'épanchement péricardique

Dr Abdelkhirane

Dr. C. ABDELKHIRANE
Cardiologue
Clinique des spécialités Achifaa
Angle Rues Lahcen El Arjoune et Lavoisier
(face Hôpital 20 Août)
Tél : 0 522 859 220 - GSM : 0661 14 69 59

Angle Rues Lahcen El Arjoune et Lavoisier (face Hôpital 20 Août) - Casablanca - Maroc

Tél.: 05 22 85 92 20 (10 L.G.) - Fax : 05 22 86 22 23 - URGENCES 24/24 مستعجلات

E-mail : cliniqueachifaa@menara.ma - Cpt : 190780212119260735000196

I.F. : 40158488 - CNSS : 7724223 - Patente N° : 37908413 - ICF : 0047/0375/00000000

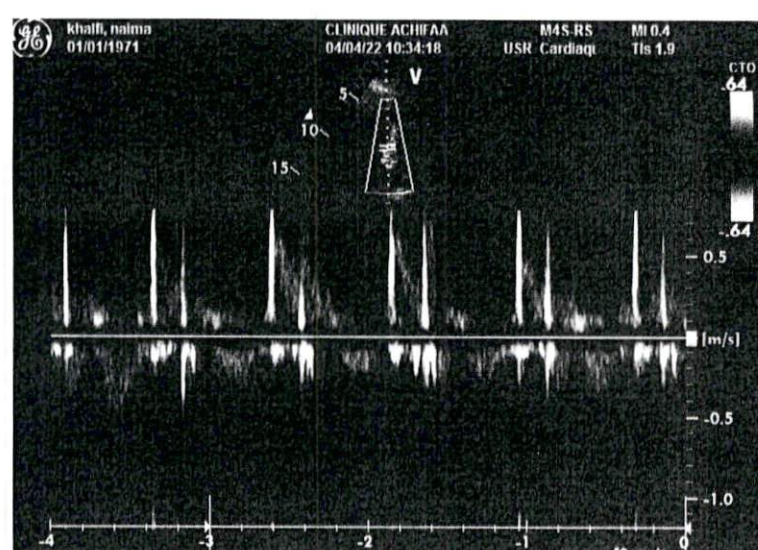
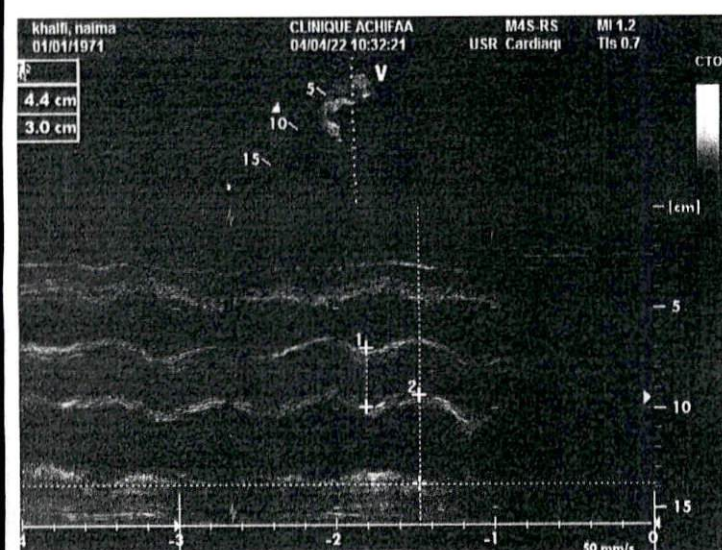
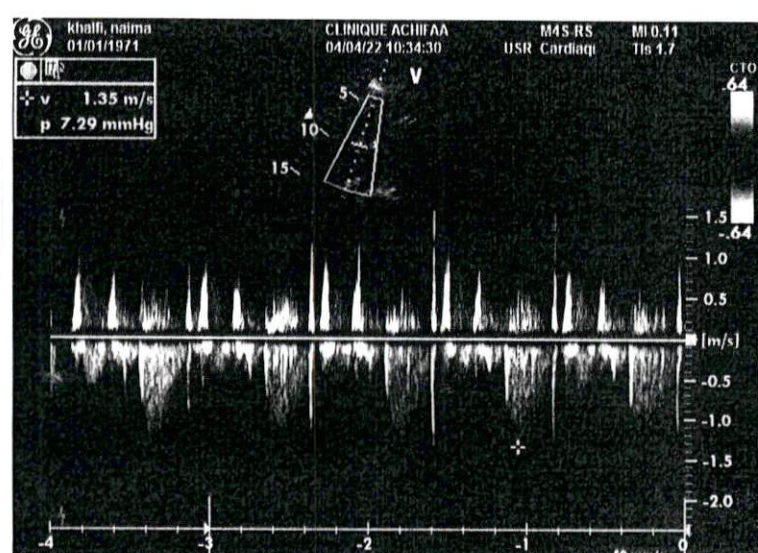
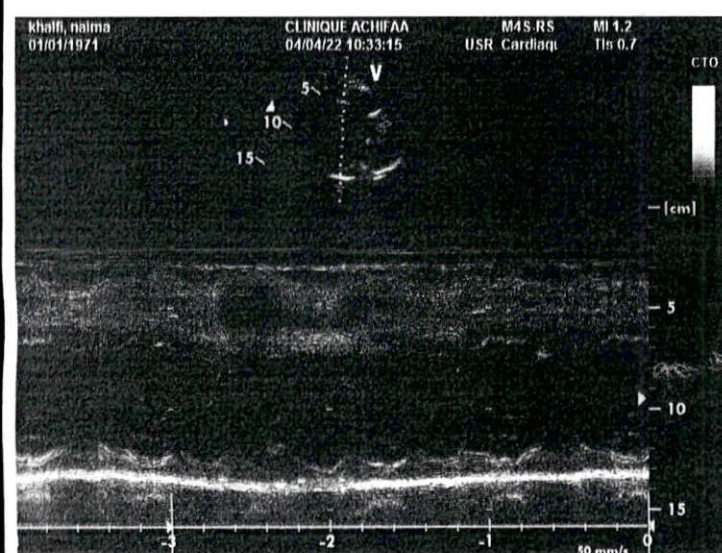
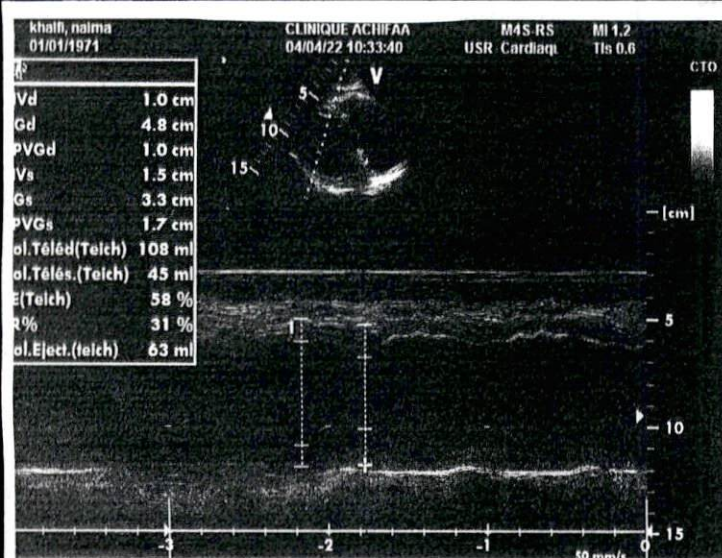

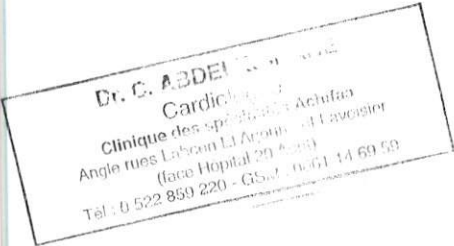
ANTRE HOLTER : Analysé par : Date de l'examen (Temps) :		PATIENT : El khalfi Prénom : naima Date de naissance : 02/12/1971 Age : 50 ans Sexe : M Poids : 80 kg Taille : 161.0 cm n° ID : Service : Cardiologie	
Indication(s) : ECG de base : Traitement(s) :			
RESULTATS (Tous)			
FREQUENCE CARDIAQUE : (Nombre total de QRS : 109965) (Temps Heure : 23:36) Moyenne : 78 bpm FC Max : 114 bpm à (1)00:46:31 RR Max : 1250 ms à (1)18:31:59 Jour (08:00 - 21:00) : 72 bpm FC Min : 50 bpm à (1)18:31:59 RR Min : 505 ms à (1)22:29:36 Nuit (23:00 - 06:00) : 87 bpm			
BRADYCARDIE : 0		PAUSES : 0	
		PERIODES LONGUES : 0	
EVENEMENTS VENTRICULAIRES : EXTRASISTOLES : Isolées : 226 0.2 % Doublets : 24 0.0 % Salves : 13 0.0 % Total : 329		BI & TRIGEMIN. : 0 & 0 TACHYCARDIE : 2 Durée totale : (1)00:00:11 (0.0%) 1/ à (1)02:13:35 : 183 bpm (1)00:00:05 2/ à (1)02:58:37 : 86 bpm (1)00:00:05	
EVENEMENTS SUPRAVENTRICULAIRES : EXTRASISTOLES : BI & TRIGEMIN. : 0 & 0 Isolées : 20 0.0 % Doublets : 7 0.0 % Salves : 0 0.0 % Total : 34		TACHYCARDIE : 0 RR INSTABLE : 0	
COMMENTAIRES			
Rythme sinusal permanent rares ESSV isolées Absence de FA. Pas de trouble de conduction Dr C. Abdelkhirane			
PARAM. D'ANALYSE : Date de pose : 02/04/2022 à 02:57 Durée : 23:59:52 N° ENREGISTREUR : SJ0404167 3.01J Temps minimum de pause : 2500ms Bradycardie < : 45bpm Prématrité supraventriculaire < : 75% Tachycardie supraventriculaire > : 150bpm Prématrité ventriculaire < : Désactivé Tachycardie ventriculaire > : 50bpm			



Sommaire tabulaire

Clinique Achifaa

El khalfi, Naima

N° patient 19548

05.04.2022 féminin 160 cm 80 kg

10:42:37 50A.

Méd.:

Motif du test :

Historique médical:

Médecin opérateur: Médecin traitant:

Infirmière: Type d'épreuve:

Commentaire:

BRUCE BP au total Durée de charge 05:11

FC max.: 153 /min 90% de max. calculée 170 /min

TA maximale: 148/89 Travail max.: 10.00 METS

Max Amplitude ST -0.65 mm en III; EXERCISE STAGE 2 1:29

Critères d'arrêt: Fatigue du patient

Résumé: ECG de repos: Normal. Performances: Normale. Réponse FC à l'effort:

Normale. Réponse TA à l'effort: Normale au repos - réponse normale. Douleurs

thoraciques: aucune. Arythmies: Extrasystoles ventriculaires isolées. Modifications

du segment ST: aucune. Impression générale: Epreuve d'effort normale.

Conclusion: Test maximal négatif, mené à 90% de la FMT, avec 9.8METS

déployés pour 153 bpm.

Une ESV

Profil TA harmonieux.

Récupération correct.

Dr C. Abdelkhirane

N° de localisation: * 0 *

Phase	Palier	Durée pal.	Vitesse (km/h)	Pente (%)	Charge (METS)	FC (/min)	TA (mmHg)	FCxTA (*100)	ESV (/min)	Ampl. ST III(mm)	Commentaire
PRETEST	SUPINE	00:02	0.00	0.00	1.0	80			0	0.30	
EXERCISE	STAGE 1	00:03	0.00	1.40	1.0	82			0	0.30	
	STAGE 2	03:00	4.00	12.00	7.0	123	142/83	174	0	0.30	
	STAGE 3	02:10	5.30	14.00	9.8	153	148/89	226	1	-0.20	
RECOVERY		02:13	2.40	0.00	2.1	118	141/71	166	0	0.30	

