

# RECOMMANDATIONS IMPORTANTES A LIRE POUR ACTIVER LES REMBOURSEMENTS ET EVITER LES REJETS

## Conditions générales :

- Le cadre réservé à l'adhérent doit être dûment renseigné.
- Le cadre réservé au médecin doit être renseigné par le praticien lui-même notamment la nature de la maladie.
- La validité de la feuille de soins est limitée à 3 mois à compter de la première consultation.
- L'entente préalable est exigée pour toute hospitalisation médicale, chirurgicale, soins dentaires spéciaux, extractions multiples, parodontie orthodontie, prothèses dentaires, prothèses auditives ou orthopédiques ainsi que pour tous les actes effectués en série.
- En cas d'accident, une déclaration précisant les causes et circonstances de l'accident est à joindre à la feuille de soins.

## Pharmacie :

- Les vignettes des médicaments doivent être obligatoirement jointes aux ordonnances.
- Pour les médicaments sans vignettes une facture de la pharmacie doit être jointe.

## Radiologie et Biologie :

- La facture ainsi qu'une copie des résultats des analyses ou du compte rendu (sous pli confidentiel) doivent être jointes à l'ordonnance médicale pour toute demande de remboursement.
- Un pli confidentiel du médecin prescripteur des analyses ou radios peut être demandé par le médecin conseil de la mutuelle.

## Optique :

- L'ordonnance du médecin prescripteur et la facture de l'opticien sont à joindre à la feuille de soins.

## Rééducation :

- L'entente préalable renseignée par le médecin prescripteur est exigée avant le début des séances de rééducations.
- Pour le remboursement, la facture et le calendrier des séances effectuées sont à joindre à la feuille de soins.

## Dentaire :

- En cas de prothèses ou de traitement canaux, l'accord préalable renseigné sur la feuille de soins est obligatoire avant le début de traitement.
- La facture doit être jointe à la feuille de soins pour toute demande de remboursement.
- La radio-après soins est obligatoire en cas de prothèses ou de traitement canaux.

## Maladie et Affection Longue Durée ALD et ALC :

- La déclaration de maladie chronique doit être renseignée par le médecin prescripteur et renouvelée tous les 6 mois.

## Adresses Mails utiles

- 0 Réclamation : contact@mupras.com
- 0 Prise en charge : pec@mupras.com
- 0 Adhésion et changement de statut : adhesion@mupras.com

La MUPRAS garantit le respect de la loi n° 09-08 relative à la protection des personnes physiques à l'égard du traitement des données à caractère personnel.



**MUPRAS**  
Mutuelle de Prévoyance  
& d'Actions Sociales  
de Royal Air Maroc

## Déclaration de Maladie

N° W21-696712

☒ Maladie

☐ Dentaire

☐ Optique

☐ A

Cadre réservé à l'adhérent (e)

Matricule : 6037

Société : RAN

☐ Actif

☒ Pensionné(e)

☐ Autre :

Nom & Prénom : FERRARI MATH

Date de naissance : 23/11/1966

Adresse : MARRAKH RUE 1207

Tél. : 066/052145

Total des frais engagés :

Cadre réservé au Médecin Dr. SEBTI Fayçal

Cardiologue

Bd. Mohamed Bouziane Ras Farhatine  
1<sup>er</sup> Etage N° - Casablanca  
Tél: 0522 87 13 11 - dr.sebtifaycal@gmail.com

Cachet du médecin :

Date de consultation : 22/03/2022

Nom et prénom du malade :

clams Fethouma

Age : 1966

Lien de parenté :

☐ Lui-même

☐ Conjoint

☐ Enfant

Nature de la maladie :

En cas d'accident préciser les causes et circonstances :

Dans le cas où la maladie aurait un caractère confidentiel, communiquer les renseignements sous pli confidentiel à l'att. médecin conseil de la Mutuelle.

J'atteste sur l'honneur l'exactitude des renseignements portés sur la présente déclaration. Je  
avoir pris connaissance de la clause relative à la protection des données personnelles.

Fait à : Casablanca

Signature de l'adhérent(e) :

## VOLET ADHERENT

Déclaration de maladie

N° W21-696712

Remplissez ce volet, découpez le et conservez le.  
Il sera nécessaire de le présenter pour toute  
réclamation ultérieure.

Matricule : .....

Nom de l'adhérent(e) : .....

Total des frais engagés : .....

Autorisation CNDP N° : A-A-215/2019

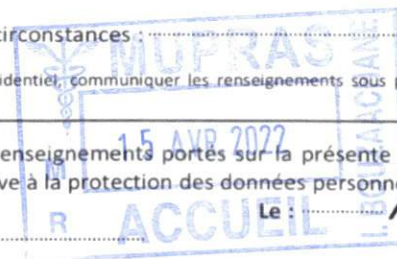

RELEVÉ DES FRAIS ET HONORAIRES				
Dates des Actes	Natures des Actes	Nombre et Coefficient	Montant détaillé des Honoraires	Cachet et signature du Médecin attestant le Paiement des Actes
22/03/2022	Consultation + ECG		3000 DHS	 091228957 Bd. Mohamed Bouziane Rés. Farhaine 4 1 <sup>er</sup> Etage A-3 - Casablanca Tél: 0533 77 11 11 - Email: info@sepecc.ma
22/03/2022	Echocardiographie Doppler		8000 DHS	

[illegible]

ANALYSES - RADIOGRAPHIES			
Cachet et signature du Laboratoire et du Radiologue	Date	Désignation des Coefficients	Montant des Honoraires

[illegible]

\* Il est entendu que le règlement est conditionné par la fourniture de tous les justificatifs exigés par la Mutuelle.

**RELEVÉ DES FRAIS ET HONORAIRES**

Le praticien est prié de préciser la dent traitée, l'acte pratiqué en indiquant la nature des soins.

**Important :**  
Veuillez joindre les radiographies en cas de prothèses ou de traitement canalaires, ainsi que le bilan d

Veuillez joindre les radiographies en cas de prothèses ou de traitement canaux, ainsi que le bilan d

VISA ET CACHET DU PRATICIEN ATTESTANT LE DEVIS

VISA ET CACHET DU PRATICIEN ATTESTANT L'EXE

# Dr SEBTI Fayçal

Spécialiste des Maladies du  
Cœur et des Vaisseaux  
Electrocardiogramme, Holter ECG,  
Holter Tensionel (MAPA)  
Echographie Doppler Cardiaque



## الدكتور السبتي فيصل

طبيب إختصاصي في أمراض القلب  
والشرايين والضغط الدموي  
تخطيط القلب، هولتر ECG  
و هولتر الضغط الدموي  
صدي دوبلر القلب

Casablanca, le 22/03/2022

Cher collègue,

Concernant Mme Chams Fethouma,  
l'examen Cardiovasculaire,  
l'Electrocardiogramme ainsi que  
l'Echocardiographie Doppler  
réalisées ne montre pas de contre-  
indication à l'introduction d'un  
traitement au plaquemet.

Dr. SEBTI Fayçal  
Cardiologue

Rd. Mohamed Bouziane Rés. Farhatine 4  
1<sup>er</sup> Etage N° 3 - Casablanca  
Tél: 05 22 37 13 11 - drsebtifaycal@gmail.com

La fraternité

شارع محمد بوزيان، إقامة فرحاتين 4، الشقة 3، الطابق 1، سيدي عثمان، الدار البيضاء  
drsebtifaycal@gmail.com - البريد الإلكتروني: 05 22 37 13 11

Avenue Mohamed Bouziane, Résidence Farhatine 4, Appt 3, 1<sup>er</sup> étage, Sidi Othmane, Casablanca  
Tél : 05 22 37 13 11 - E-mail : drsebtifaycal@gmail.com

Docteur EL MEKNASSI Abdelmajid

SPECIALISTE

Hépatogastro-Entérologie

Ex-Enseignant à la Faculté de Médecine de Casablanca

Ex-Chef du Service de Réanimation Médicale à Casablanca

Fibroscopie Digestive - Hémorroïdes

Diplôme d'Echographie Générale à Paris

Sur Rendez-vous

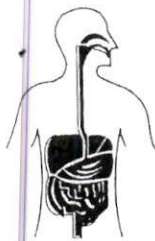

الدكتور عبد المجيد المكناسي

إختصاصي

أمراض الجهاز الهضمي

أستاذ مساعد سابقا بكلية الطب بالدار البيضاء  
رئيس سابقا مصلحة الإنعاش الطبي بمستشفى ابن رشد

التنظير الداخلي والبواسير

شهادة الفحص بالصدى بجامعة باريس

بالميعاد

Casablanca, le 21/3/2022 في الدار البيضاء،

cher ami

J me confie à votre cœur et FCB  
Mme CHENOU. Fekrou, 55 ans,  
qui présente un SD de type II nécessitant  
un traitement par plaquette  
Est-ce possible ?  
Espère QT !

Dr. EL MEKNASSI Abdelmajid  
GASTRO-ENTÉROLOGUE  
Agréé par l'Ordre des Médecins Internes  
4, Avenue Idriss Lahrizi 1er Etage  
Tél. 20.87 19 - CASABLANCA

# Cabinet De Cardiologie Dr Sebti Fayçal

## Reçu de Paiement

Nom :Chams

Casablanca, le 22/03/2022

Prénom :Fettouma

Examens	Prix Unitaire TTC
Echocardiographie Doppler	800dh
Montant Total TTC :	800dh

ICE : 002220599000012

INPE : 091228957

Dr. SEBTI Fayçal  
Cardiologue  
Bd. Mohamed Bouziane Bés, Farhatine 4  
1er Etage N°8 - Casablanca  
Tél: 0522 37 13 11 - drsebtifaysal@gmail.com

## Patient

N° 808  
 Nom CHAMS, FETTOUMA  
 D. naissance  
 Sexe Féminin

## Exam

N° d'accès  
 Dte exam. 22-03-2022  
 Description  
 Opérateur

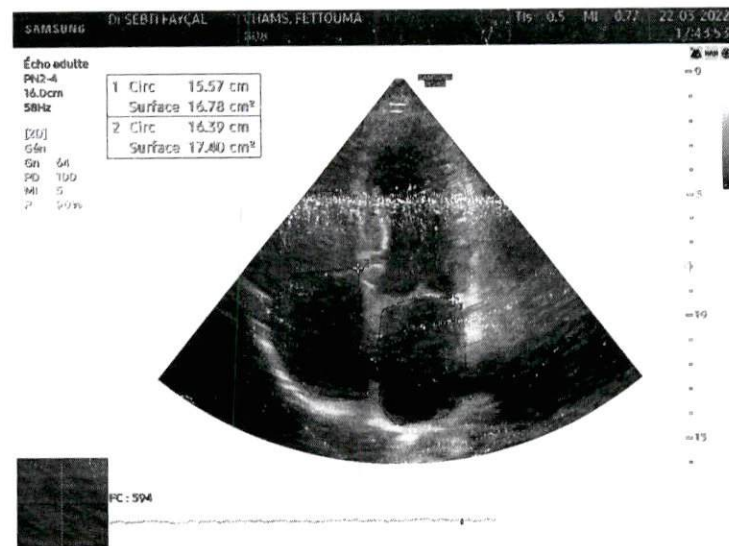
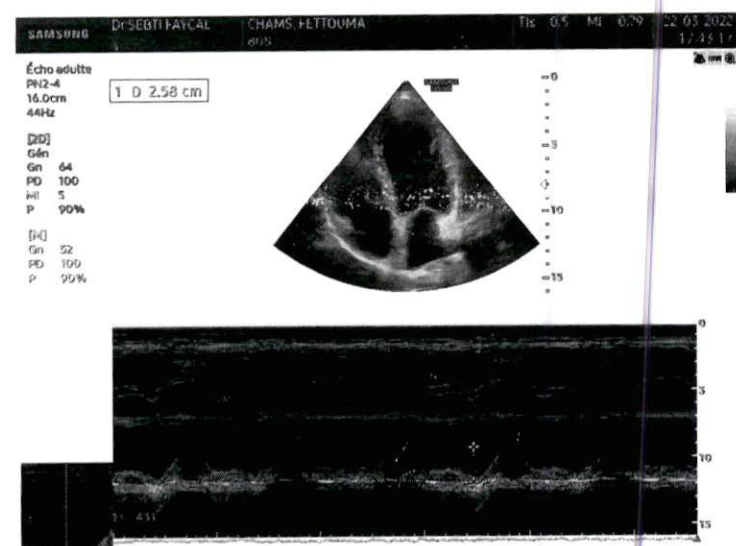
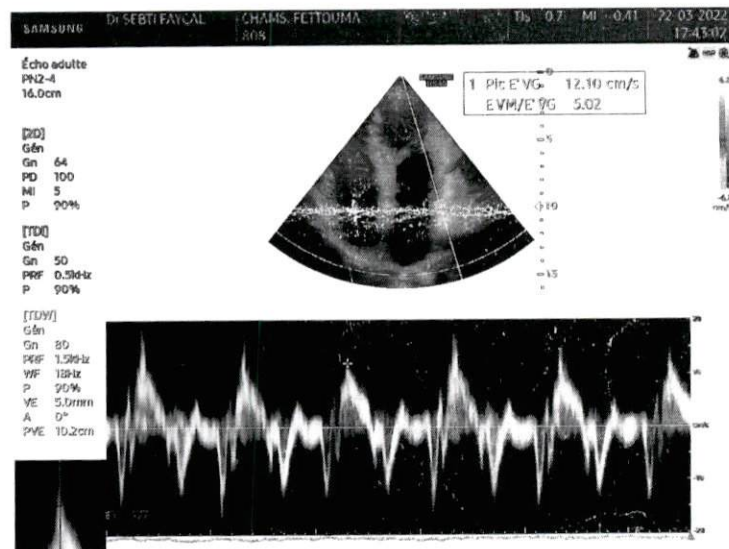
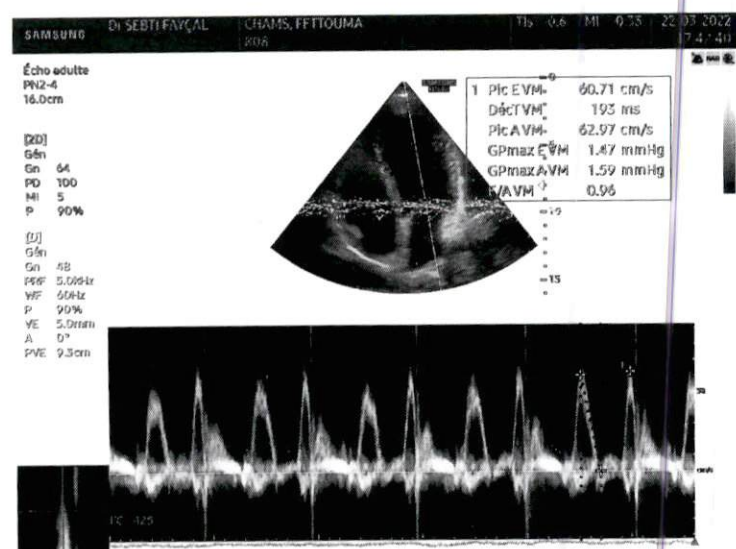
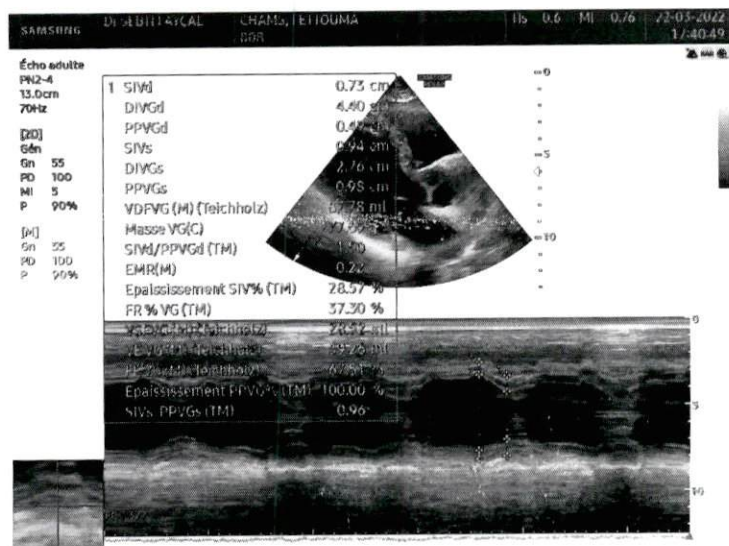
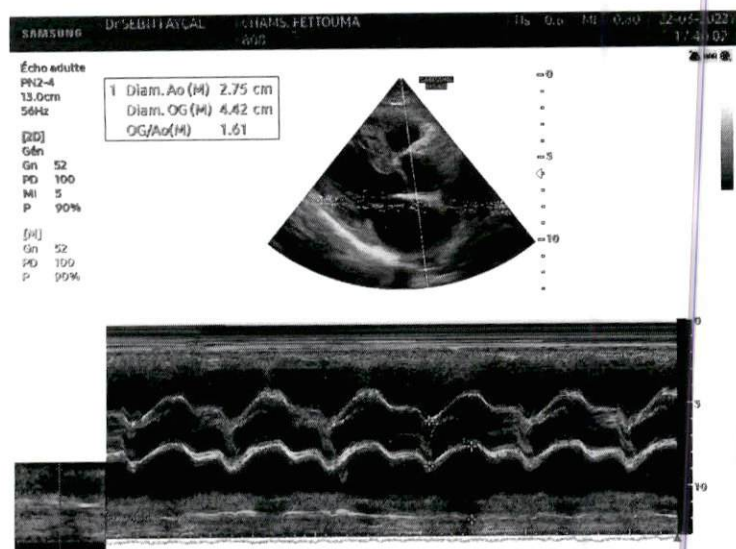

Patient

N° 808  
 Nom CHAMS, FETTOUMA  
 D. naissance  
 Sexe Féminin

Exam

N° d'accès  
 Dte exam. 22-03-2022  
 Description  
 Opérateur

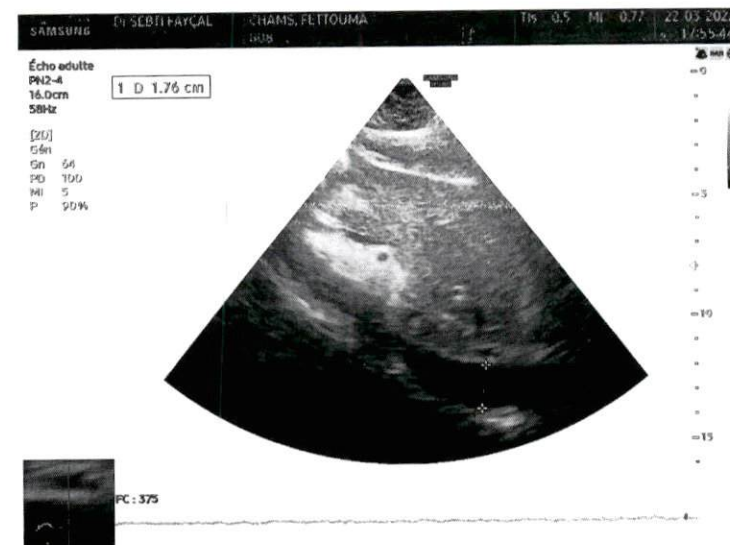
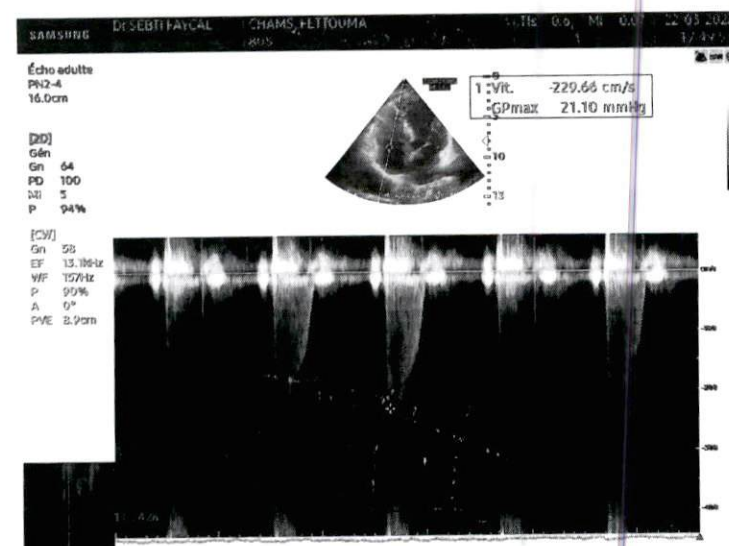
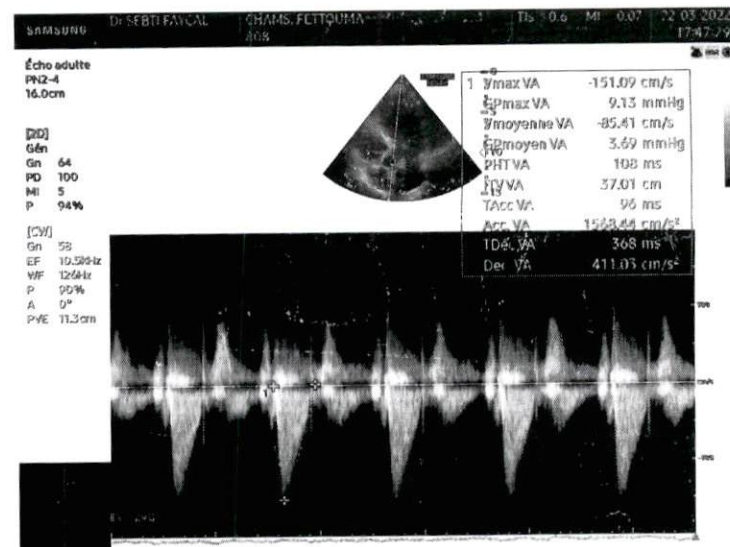
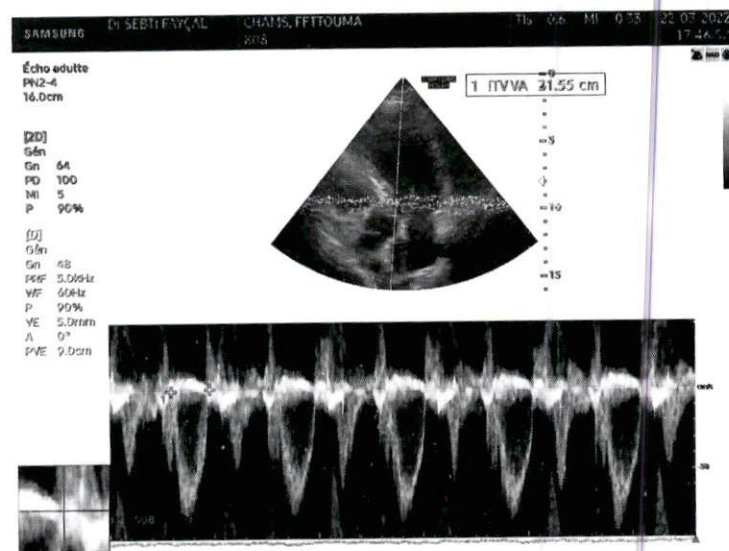
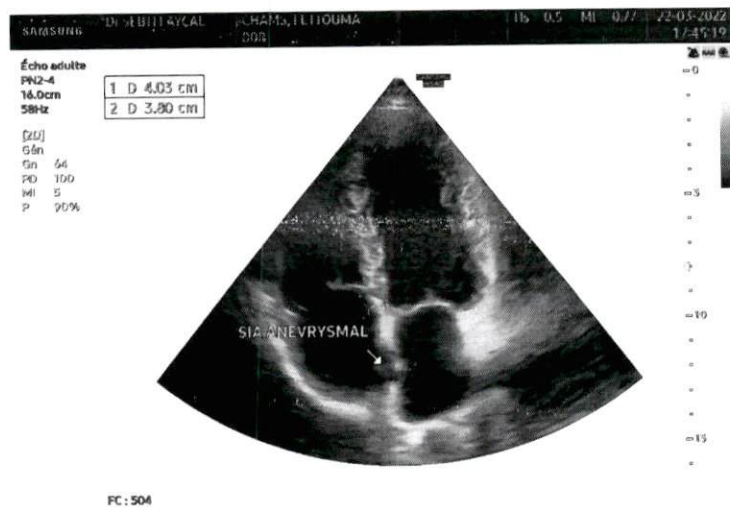
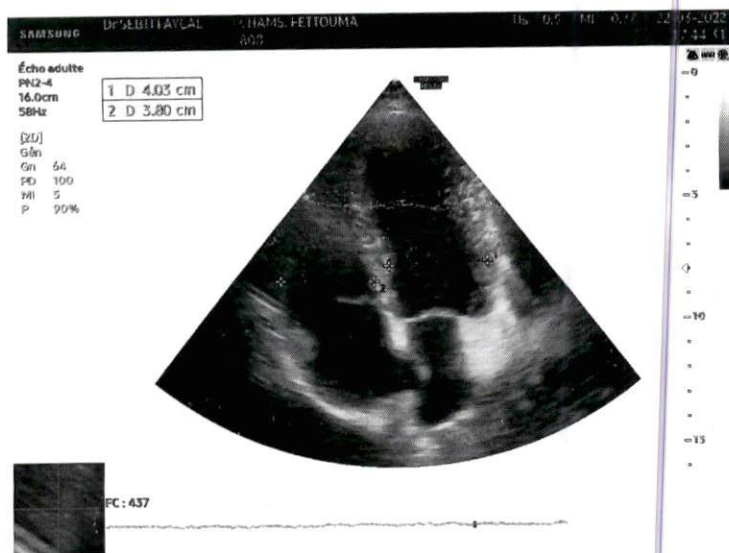

## Cabinet De Cardiologie Dr Sebti Fayçal



### Compte Rendu d'échocardiographie Doppler

ID patient :                      Nom : chams Fettaouma Genre : Feminin  
Date : 22/03/2022 Age : 66                      Indication : Bilan pré thérapeutique

#### Ventricule Gauche :

VGtd : 44mm      VGts : 27mm      PPtd : 05      PPts : 10mm  
SIVtd : 07mm      SIVts : 10mm      FEteicholz : 68%  
FEVGs4c :      FEVGs2c :      FEVGbiplan : 70%

#### Valve Mitrale :

E: 0.6 m/s      A: 0.6 m/s ,      E/A : 1      TD : 183 ms , E' : 12 , E/E' : 5  
Morph : fine      Grade Fuite : 0  
SMplan : 7 cm<sup>2</sup> , Gradmoy :      mmhg , SurfPHT :      cm<sup>2</sup>  
ITVm :      , SOR :      , OG : 44 , OGplan : 17 cm<sup>2</sup>

#### Valve Aortique :

Racine :      mm, sinus :      mm, jonction st :      mm, asc :      mm, abdo :      mm  
Aorte : 25 mm, ITV CCVG : 21 , CCVG :      mm, débit :  
Morph : fine      Grade Fuite : 0  
Diametre jet :      mm, V Isthme      m/s, PHT IAo :  
ITV Ao : 37 Gmoy Ao :      , Surface Ao :      cm<sup>2</sup>/m<sup>2</sup>, IP :

#### Cavités Droites :

SOD : 17 cm<sup>2</sup>      VDdia : 38 mm      TAPSE : 26 mm      S'VD :  
IT : petite      Gradmoy : 21 mmHg      Grad max pulm :  
IP : 0      PAPS : 26 mmHg      TAP :      VCI : 17/03 mm

Pericarde : See

- Ventricule gauche de taille normale
- bonne fonction systolique des deux ventricules.
- FEVU = 70%, TAPSE = 26 —, SIA aneurysmal
- Profil ventral normal, PKUV normaux.
- Dilatation légère de l'OD à 17 cm<sup>2</sup>, VD de taille limite normale, OG de taille normale
- Pas de thrombus ni de contraste spontané.
- Valve mitrale fine, sans fuite, ni sténose
- Valve Aortique, fine, triaspide, sans fuite, ni sténose
- IT petite, IP = 0, HTAP légère, PAPSA à 26 mmHg
- VCI fine / compressée.
- Péricarde sec

### Autobul:

- FEVU = 70%, TAPSE = 26 —
- SOG à 17 cm<sup>2</sup>, légèrement dilaté
- IT petite, HTAP légère, PAPSA à 26 mmHg
- SIA aneurysmal
- VCI fine / compressée.
- Péricarde sec

ID: *Chams Gethama*  
D-naiss: *1966*  
ans,

22-Mar-2022 16:14:16 Fréq. Card.: 65 BPM  
Axes P-R-T: 41 20 37 Int PR: 143ms  
Dur.QRS: 89ms QT/QTc: 361/373ms

Dr. SEBTI Fayçal  
Cardiologue

Bd. Mohamed Bouziane Ras Vahatine 4  
1<sup>er</sup> Etage N° 3 - Casablanca  
Tél: 0522 37 13 11 - [drsebtifaysal@gmail.com](mailto:drsebtifaysal@gmail.com)

22-Mar-2022 16:14:16

35 276

*- Rythme sinusal régulier, FV à 65 bpm*

