

RECOMMANDATIONS IMPORTANTES A LIRE POUR ACTIVER LES REMBOURSEMENTS ET EVITER LES REJETS

Conditions générales :

- Le cadre réservé à l'adhérent doit être dûment renseigné.
- Le cadre réservé au médecin doit être renseigné par le praticien lui-même notamment la nature de la maladie.
- La validité de la feuille de soins est limitée à 3 mois à compter de la première consultation.
- L'entente préalable est exigée pour toute hospitalisation médicale, chirurgicale, soins dentaires spéciaux, extractions multiples, parodontie orthodontie, prothèses dentaires, prothèses auditives ou orthopédiques ainsi que pour tous les actes effectués en série.
- En cas d'accident, une déclaration précisant les causes et circonstances de l'accident est à joindre à la feuille de soins.

Pharmacie :

- Les vignettes des médicaments doivent être obligatoirement jointes aux ordonnances.
- Pour les médicaments sans vignettes une facture de la pharmacie doit être jointe.

Biologie et Biologie :

- La facture ainsi qu'une copie des résultats des analyses ou du compte rendu (sous pli confidentiel) doivent être jointes à l'ordonnance médicale pour toute demande de remboursement.
- Un pli confidentiel du médecin prescripteur des analyses ou radios peut être demandé par le médecin conseil de la mutuelle.

Optique :

- L'ordonnance du médecin prescripteur et la facture de l'opticien sont à joindre à la feuille de soins.

Educational :

- L'entente préalable renseignée par le médecin prescripteur est exigée avant le début des séances de rééducations.

Pour le remboursement, la facture et le calendrier des séances effectuées sont à joindre à la feuille de soins.

Chirurgie :

- En cas de prothèses ou de traitement canaux, l'accord préalable renseigné sur la feuille de soins est obligatoire avant le début de traitement.

La facture doit être jointe à la feuille de soins pour toute demande de remboursement.

La radio-après soins est obligatoire en cas de prothèses ou de traitement canaux.

Maladie et Affection Longue Durée ALD et ALC :

La déclaration de maladie chronique doit être renseignée par le médecin prescripteur et renouvelée tous les 6 mois.

Adresses Mails utiles

Réclamation : contact@mupras.com
Prise en charge : pec@mupras.com
Adhésion et changement de statut : adhesion@mupras.com

MUPRAS garantit le respect de la loi n° 09-08 relative à la protection des personnes physiques à l'égard du traitement des données à caractère personnel.

MUPRAS : Centre Allal Ben Abdellah - 6ème Etage Angle Rue Mohamed Fakir et Rue Allal Ben Abdellah - Quartier de l'Horloge
Casablanca 20000 - Tél. : 05 22 20 45 45 (LG) - Fax : 05 22 22 78 18 - www.mupras.com



Déclaration de Maladie

N° M21- 062167

☒ Maladie

☐ Dentaire

☐ Optique

☐ Autres

Cadre réservé à l'adhérent (e)

Matricule : 7122 Société : RAA 112406

☐ Actif ☒ Pensionné(e) ☐ Autre :

Nom & Prénom : ALZENNOURI Ahmed

Date de naissance : 20/12/1955

Adresse : Bouskora golf club Im 32 Ap D6

Tél. : 0669724633 Total des frais engagés : 3731 Dhs

Cadre réservé au Médecin

Cachet du médecin :



Date de consultation : / /

Nom et prénom du malade : Age :

Lien de parenté : ☒ Lui-même ☐ Conjoint ☐ Enfant

Nature de la maladie :

En cas d'accident préciser les causes et circonstances :

Dans le cas où la maladie aurait un caractère confidentiel, communiquer les renseignements sous pli confidentiel à l'attention du médecin conseil de la Mutuelle.

J'atteste sur l'honneur l'exactitude des renseignements portés sur la présente déclaration. Je déclare avoir pris connaissance de la clause relative à la protection des données personnelles.

Fait à : Casablanca Le : 11/04/2022

Signature de l'adhérent(e) :

Autorisation CNDP N° : A-A-215 / 2019

RELEVÉ DES FRAIS ET HONORAIRES

Dates des Actes	Natures des Actes	Nombre et Coefficient	Montant détaillé des Honoraires	Cachet et signature du Médecin attestant le Paiement des Actes
02-03-22	CS + ECU		350,00	

Université Internationale Cheikh Zayid
Dr LAARIE AZIZA
CARDIOLOGIE

EXECUTION DES ORDONNANCES

Cachet du Pharmacien ou du Fournisseur	Date	Montant de la Facture
	02/03/22	1221,60

ANALYSES - RADIOGRAPHIES

Cachet et signature du Laboratoire et du Radiologue	Date	Désignation des Coefficients	Montant des Honoraires
	02/03/22	ETTA T8A	668,20 1700 dh

AUXILIAIRES MEDICAUX

Cachet et signature du Praticien	Date des Soins	Nombre				Montant détaillé des Honoraires
		AM	PC	IM	IV	

RELEVÉ DES FRAIS ET HONORAIRES

Le praticien est prié de préciser la dent traitée, l'acte pratiqué en indiquant la nature des soins.

Important :

Veillez joindre les radiographies en cas de prothèses ou de traitement canaux, ainsi que le bilan de l'occlusion.

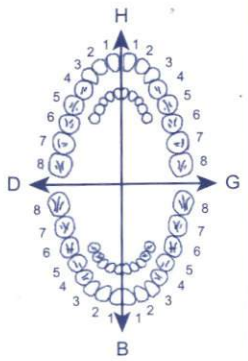
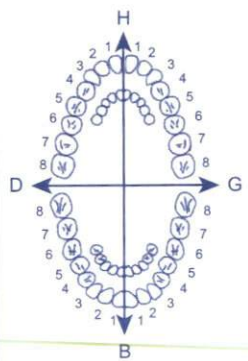
SOINS DENTAIRES	Dents Traitées	Nature des Soins	Coefficient																	
				COEFFICIENT DES TRAVAUX																
				MONTANTS DES SOINS																
				DEBUT D'EXECUTION																
				FIN D'EXECUTION																
O.D.F PROTHESES DENTAIRES	DETERMINATION DU COEFFICIENT MASTICATOIRE																			
	<table border="1"> <tr> <td colspan="2">H</td> </tr> <tr> <td>25533412</td> <td>21433552</td> </tr> <tr> <td>00000000</td> <td>00000000</td> </tr> <tr> <td colspan="2">G</td> </tr> <tr> <td>D</td> <td>G</td> </tr> <tr> <td>00000000</td> <td>00000000</td> </tr> <tr> <td>35533411</td> <td>11433553</td> </tr> <tr> <td colspan="2">B</td> </tr> </table>			H		25533412	21433552	00000000	00000000	G		D	G	00000000	00000000	35533411	11433553	B		COEFFICIENT DES TRAVAUX
	H																			
	25533412	21433552																		
	00000000	00000000																		
	G																			
	D	G																		
	00000000	00000000																		
	35533411	11433553																		
	B																			
	<p>(Création, remont, adjonction) Fonctionnel, Thérapeutique, nécessaire à la profession</p>			MONTANTS DES SOINS																
			DATE DU DEVIS																	
			DATE DE L'EXECUTION																	

VISA ET CACHET DU PRATICIEN ATTESTANT LE DEVIS

VISA ET CACHET DU PRATICIEN ATTESTANT L'EXECUTION

وصفة طبية
Ordonnance

02 / 03 / 2008

Casablanca, le :

Mr Al zemouri Ahmed

1) RPS

184,00 x 4 / 736
2) Ipi plixom 10/10/95 - g

238,00 x 4 / 952
3) A skadil 260

976,00 x 4 / 3904,00
4) Nocod 90 g
1 cp 1hr - 1 cp 1hr soir

de 4 mois



NOCOL® 20 mg ○
30 comprimés pelliculés



6 118000 071174

97,60

97,60

NOCOL
30 comprimés



6 118000 071174

97,60



AMM n° 50217 DM/21 NNP
80010680103001



6 118001 130306
TRIPLIXAM 10mg/2,5mg/10mg
30 comprimés pelliculés
PPV : 184,00 Dh
Servier Maroc - Casablanca

EXP



AMM n° 50217 DM/21 NNP
80010680103001



6 118001 130306
TRIPLIXAM 10mg/2,5mg/10mg
30 comprimés pelliculés
PPV : 184,00 Dh
Servier Maroc - Casablanca

تاريخ انتهاء الصلاحية

NOCOL® 20 mg ○
30 comprimés pelliculés



6 118000 071174

97,60

ASKARDIL® 160 mg 30 comprimés dispersibles

PPV 23DH80
EXP 04/2023
LOT 12010 2

ASKARDIL® 160 mg ○
30 comprimés dispersibles



6 118000 033196

ASKARDIL® 160 mg 30 comprimés dispersibles

PPV 23DH80
EXP 06/2023
LOT 16065 2

ASKARDIL® 160 mg ○
30 comprimés dispersibles



6 118000 033196

ASKARDIL® 160 mg 30 comprimés dispersibles

PPV 23DH80
EXP 04/2023
LOT 12010 2

ASKARDIL® 160 mg ○
30 comprimés dispersibles



6 118000 033196

ASKARDIL® 160 mg

LOT 16065 2
EXP 09/2023
PPV 23DH80

ASKARDIL® 160 mg ○
30 comprimés dispersibles



6 118000 033196



AMM n° 50217 DM/21 NNP
80010680103001



6 118001 130306
TRIPLIXAM 10mg/2,5mg/10mg
30 comprimés pelliculés
PPV : 184,00 Dh
Servier Maroc - Casablanca

وصفة طبية
Ordonnance

02/03/2022

Casablanca, le :

Mr Alzemmouri Ahmed

66 ans .

HTA (+), DT (+), Td (+)

AFCV de CN et AVC ischémiques

- AON ag avec des dilatations

des moelles et des 2ndes inf

CO E T T

E T SAO

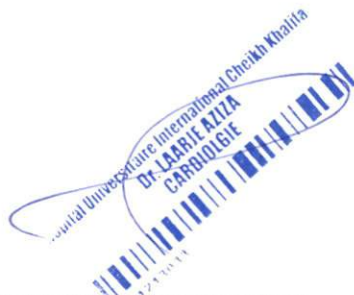



وصفة طبية
Ordonnance

02/03/2022

Casablanca, le :

Dr Al Zemmouri

Dr. Mohamed

HbA_{1c}, GAG

LDL, TG, CT

Uree, Creat

ASAT, AINAT

LABORATOIRE ANALYSES
MEDICALES MANDARONA
679, Bd Al Qods 20460 - Casablanca
Tél.: 05 22 52 83 88
Fax : 05 22 21 92 41

Hôpital Universitaire International Cheikh Khalifa
Dr KARIE AZIZA
CARDIOLOGIE



HOPITAL CHEIKH KHALIFA IBN ZAID

F A C T U R E

N° 37 568 / 2022 du 25/03/2022

Nom patient : **AL-ZEMMOURI AHMED**

Entrée 25/03/2022

Prise en charge : **PAYANTS**

Sortie 25/03/2022

	Nombre	Lettre Clé	Prix Unitaire	Montant
PRESTATIONS INTERNES				
ECHODOPPLER VAISSEAU DU COU	1,00	F	800,00	800,00
ECHODOPPLER CARDIAQUE	1,00		900,00	900,00
			Sous-Total	1 700,00
Total Frais Clinique				1 700,00

<i>Arrêtée la présente facture à la somme de :</i>		
MILLE SEPT CENTS DIRHAMS	Total	1 700,00

Encaissements		Chèque			Total encaissé	Solde
		1 700,00			1 700,00	0,00

Ref Chq : 716564/ATTIJARIWafa BANK/





مختبر منظرنا للتحاليل الطبية
LABORATOIRE MANDARONA
D'ANALYSES MEDICALES

Dr Yahya BENGHALEM

Pharmacien Biologiste

Lauréat de la faculté de Pharmacie de
Montpellier

Dr Abderrahmane BOUMZEBRA

Pharmacien Biologiste

Diplômé des facultés de Médecine et de Pharmacie de
Toulouse et Montpellier

Biochimie - Hématologie - Hormonologie - Bactériologie - Virologie - Immunologie - Parasitologie - Mycologie - Toxicologie

Casablanca le 17 mars 2022

Monsieur AL ZEMMOURI AHMED

FACTURE N°	162665
------------	--------

Analyses :

Bilan lipidique -----	B	190	
Glycémie -----	B	30	
Hémoglobine glyquée -----	B	100	
Urée -----	B	30	
Créatinine -----	B	30	
Transaminases OT -----	B	50	
Transaminases PT -----	B	50	Total : B 480

Prélèvements :

Sang-----	Pc	1,5	
-----------	----	-----	--

TOTAL DOSSIER

668,20 DH

Arrêtée la présente facture à la somme de :

Six Cent Soixante Huit Dirhams et Vingt Centimes

LABORATOIRE ANALYSES
MEDICALES MANDARONA
679, Bd Al Qods 20460 - Casablanca
Tél. : 05 22 52 83 88
Fax : 05 22 21 92 41

679, Bd El Qods 20460 Ain Chock - Casablanca - Tél. : 0522 52 83 88 / 0522 87 22 82

Fax : 0522 21 92 41 - E-mail : labo_mandarona@yahoo.fr

CNSS : 8521090 - IF : 40213596 - Patente : 37980291 - ICE : 001634915000055 - IPN : 093060663

BMCE AL QODS : 0117940000 3121000 0144347



Dr Yahya BENGHALEM

Pharmacien Biologiste
Lauréat de la faculté de Pharmacie de
Montpellier

Dr Abderrahmane BOUMZEBRA

Pharmacien Biologiste
Diplômé des facultés de Médecine et de Pharmacie de
Toulouse et Montpellier

Biochimie - Hématologie - Hormonologie - Bactériologie - Virologie - Immunologie - Parasitologie - Mycologie - Toxicologie

Dossier ouvert le : 17/03/22
Prélèvement effectué à 10:16
Edition du : 17/03/22

Monsieur AL ZEMMOURI AHMED
Docteur AZIZA LAARJE
Réf. : 22C1054

Compte Rendu d'Analyses

BIOCHIMIE SANGUINE
(Cobas Roche C-311)

BILAN LIPIDIQUE

			Normales	Antériorités
Cholesterol total----- :	1,64	g/l	< 2	
Soit :	4,23	mmol/l	< 5,15	
Cholesterol HDL----- :	0,40	* g/l	> 0,4**	
Cholestérol LDL** ----- :	0,96	g/l	< 1,6 **	
Soit :	2,47	mmol/l	< 4,12	

**Valeurs indicatives , à confronter avec le risque cardio- vasculaire du patient

Triglycérides ----- :	1,40	g/l	< 1,5	11/10/21
Soit :	1,6	mmol/l	< 1,71	1,14

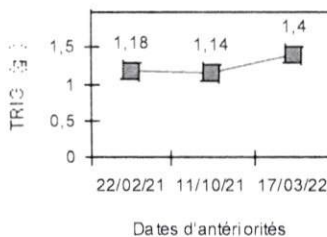

Glycémie à jeûn ----- :	1,42	* g/l	0,7 - 1,1
Soit :	7,9	mmol/l	3,88 - 6,11



Dr Yahya BENGHALEM

Pharmacien Biologiste

Lauréat de la faculté de Pharmacie de
Montpellier

Dr Abderrahmane BOUMZÉBRA

Pharmacien Biologiste

Diplômé des facultés de Médecine et de Pharmacie de
Toulouse et Montpellier

Biochimie - Hématologie - Hormonologie - Bactériologie - Virologie - Immunologie - Parasitologie - Mycologie - Toxicologie

Dossier ouvert le : 17/03/22

Prélèvement effectué à 10:16

Edition du : 17/03/22

Monsieur AL ZEMMOURI AHMED

Docteur AZIZA LAARJE

Réf : 22C1054

Compte Rendu d'Analyses

Normales

Antériorités

Créatinine ----- :
Soit :

11,3
100

mg/l
μmol/l

6 - 13
53 - 115

10,9
96

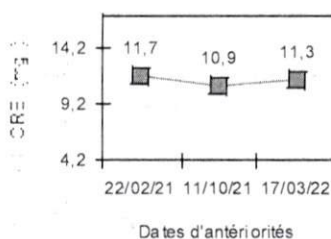

Transaminases - SGOT / ASAT ----- :

18

UI/l

< 45

20

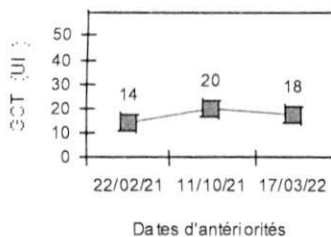

Transaminases - SGPT / ALAT ----- :

23

UI/l

< 49

30

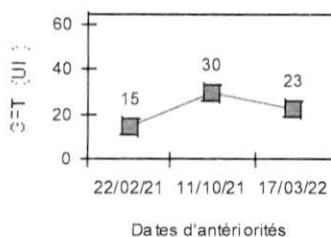

LABORATOIRE ANALYSES
MEDICALES MANDARONA

679, Bd El Qods 20460 - Casablanca

Tél : 05 22 52 83 88

Fax : 05 22 21 92 41

SERVICE MEDICAL DE CARDIOLOGIE
TEL DIRECT: 0529 050 234

Casablanca le 25/03/2022

Information patient

Nom: AL ZEMMOURI

PRENOM: AHMED

COMPTE RENDU D'ECHO DOPPLER DES TRONCS SUPRA AORTIQUES

A DROITE :

ACC : artère de bon calibre, à paroi épaissie modérément calcifiée, flux normal, surcharge athéromateuse importante de la bifurcation carotidienne sans sténose.

ACE : Normale.

ACI : Artère de bon calibre à paroi épaissie, modérément calcifiée, flux normale systolo-diastolique à vitesses correctes, importante surcharge athéromateuse à l'origine de l'ACI responsable d'une sténose estimée à 70% selon Nascet (Vsys à 200 cm/s, Vdias à 75 cm/s) avec flux préservée mais légèrement amorti en distalité.

Art Vert : Visible sur les portions V1 et V2 de bon calibre à paroi normale flux normal.

A GAUCHE :

ACC : artère de bon calibre, à paroi épaissie modérément calcifiée, flux normal, surcharge athéromateuse importante de la bifurcation carotidienne soit des PA longue de 19/3 mm et de 20/2 mm sans retentissement HD significatif, pas de sténose.

ACE : Normale.

ACI : Artère de bon calibre à paroi épaissie, flux normale systolo-diastolique à vitesses correctes, extension de la surcharge de la bifurcation vers l'ACI sans sténose.

Art Vert : Visible sur les portions V1 et V2 de bon calibre à paroi normale flux normal, vertébrale dominante.

Conclusion :

Epaississement intima-média modéré, parois sont modérément calcifiées.

Surcharge athéromateuse importante des 2 bifurcations carotidiennes.

Sténose serrée estimée à 70% selon Nascet au niveau de l'ACI proximale sur une infiltration athéromateuse importante.

Signé: Dr. A.LAARJE

Hôpital Universitaire International Cheikh Khalifa
Dr. LAARJE AZIZA
CARDIOLOGIE

SERVICE MEDICAL DE CARDIOLOGIE
TEL DIRECT: 0529 050 234

Casablanca le 25/03/2022

Information patient Nom : AL ZEMMOURI PRENOM : AHMED

INDICATION : Evaluation à 3 ans post ATL et AVCi.

COMPTE RENDU D'ECHOCARDIOGRAPHIE

- VG non dilaté, hypertrophié (SIV à 14 mm, PP à 11 mm), de bonne fonction systolique globale. FEVG (SB) à 70 %. Qc à 5.5 l/min.
- Profil mitral type normalisé E/A à 1.6.
- PRVG non élevées E/E' à 8.
- Oreillette gauche peu dilatée à 22 cm², Oreillette droite non dilatée à 11 cm², libres d'écho à l'ETT.
- Valve mitrale épaissie, insuffisance mitrale minime, pas de sténose.
- Valve aortique tricuspide, peu épaissie, pas de fuite ni de sténose.
- VD non dilaté, de bonne fonction systolique longitudinale (TAPSE à 29 mm, S'VD à 12 cm/s).
- Pas d'IT exploitable, pas de signe en faveur d'HTP.
- VCI non dilatée à 20 mm et COMPLIANTE.
- Péricarde libre.
- Aorte non dilatée dans les portions explorées.

Conclusion :

Aspect de cardiopathie hypertensive (nette régression de l'HVG/ETT initial) bonne fonction systolique globale. FEVG à 70 %.

OG peu dilatée. PRVG non élevée.

Pas de valvulopathie mitro-aortique significative.

Bon VD, pas d'HTP

Signée : Dr A. LAARJE

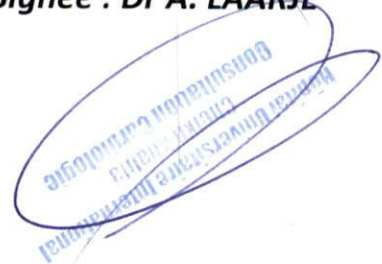

Identifiant du patient : H0119011060

Date de naissance : 20/12/1955

Sexe : M

Date de l'examen : 26/03/2022

Prélevé le : 26/03/2022 à 12:54

Edité le : 28/03/2022 à 11:53

AL-ZEMMOURI AHMED

Dossier N° : 22035634

Docteur BELMIR HICHAM

Service : SALLE DE PRÉLEVEMENT



HÉMATOLOGIE CELLULAIRE

NUMÉRATION FORMULE SANGUINE

Echantillon primaire: Sang total EDTA (Impédance électrique - Spectrophotométrie - Cytométrie en flux / Sysmex XN2000)

LIGNÉE ROUGE

Hématies	:	6.21	10 ¹² /l	4.28 - 6	5.60 10 ¹² /l (27/09/2019)
Hémoglobine	:	15.8	g/dl	13.0 - 18.0	15.1 g/dl (27/09/2019)
Hématocrite	:	49.3	%	39 - 53	47.5 % (27/09/2019)
VGM	:	79.4	fl	78 - 98	84.8 fl (27/09/2019)
CCMH	:	32.0	g/dl	31.0 - 36.5	31.8 g/dl (27/09/2019)
TCMH	:	25.4	pg	26 - 34	27.0 pg (27/09/2019)

LIGNÉE BLANCHE

Leucocytes	:	11.04	10 ³ /mm ³	4 - 11	11.09 10 ³ /mm ³ (27/09/2019)
P. Neutrophiles	:	60.3	%	6.66 10 ³ /mm ³ 1.4 - 7.7	59.3 % (27/09/2019)
P. Eosinophiles	:	0.7	%	0.08 10 ³ /mm ³ 0.02 - 0.63	1.2 % (27/09/2019)
P. Basophiles	:	0.4	%	0.04 10 ³ /mm ³ < 0.11	0.5 % (27/09/2019)
Lymphocytes	:	29.5	%	3.26 10 ³ /mm ³ 1.0 - 4.8	30.3 % (27/09/2019)
Monocytes	:	9.1	%	1.00 10 ³ /mm ³ 0.18 - 1.00	8.7 % (27/09/2019)

PLAQUETTES

Plaquettes	:	338	10 ³ /mm ³	150 - 400	306 10 ³ /mm ³ (27/09/2019)
------------	---	-----	----------------------------------	-----------	--

Le 28/03/2022 à 11:53

Signature

Dr. RAZIK Nadia

Dr. Nadia RAZIK
Pharmacien Biologiste
Laboratoire National de Référence

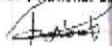

Laboratoire National de Référence

Boulevard mohamed Taieb Naciri, BP 82403 Casa Oum Rabii, Hay Hassani, Casablanca. Téléphone: +212 529 050233, Courriel: lnr@fckm.ma
Conformément aux textes en vigueur, votre échantillon biologique pourra être éliminé, utilisé et/ou transféré à des fins scientifiques ou de contrôles qualité, hors génétique humaine, de manière anonyme et respectant le secret médical sauf opposition formulée auprès de notre secrétariat médical.

Identifiant du patient : H0119011060

Date de naissance : 20/12/1955

Sexe : M

Date de l'examen : 26/03/2022

Prélevé le : 26/03/2022 à 12:54

Edité le : 28/03/2022 à 11:53

AL-ZEMMOURI AHMED

Dossier N° : 22035634

Docteur BELMIR HICHAM

Service : SALLE DE PRÉLEVEMENT



HEMOSTASE

Echantillon primaire: Plasma citraté

TAUX DE PROTHROMBINE

(Chronométrie - photométrie / STAGO Compact Max)

TQ	:	11.9	sec.	12.1 sec. (18/03/2019)
TP	:	100	%	70 - 100 100 % (18/03/2019)

TEMPS DE CÉPHALINE ACTIVE

(Chronométrie - photométrie / STAGO Compact Max)

Témoin	:	30.6	sec.	30.0 sec. (18/03/2019)
Sujet	:	33.1	sec.	30.5 sec. (18/03/2019)
TCA sujet / TCA témoin	:	1.08	< 1.2	1.01 (18/03/2019)

IMMUNO-HEMATOLOGIE

Echantillon primaire: Sang total EDTA

GROUPE SANGUIN

Détermination	:	Première
Groupe sanguin	:	AB
Facteur Rhésus	:	Positif

E-mail : labo@fckm-hckma
Tél : 05.29.05.02.33
Laboratoire National de Référence

Le 28/03/2022 à 11:53

Signature

Dr. RAZIK Nadia

Dr. Nadia RAZIK
Pharmacien Biologiste
Laboratoire National de Référence



Laboratoire National de Référence

Boulevard mohamed Taieb Naciri, BP 82403 Casa Oum Rabii, Hay Hassani, Casablanca. Téléphone: +212 529 050233, Courriel: lnr@fckm.ma

Conformément aux textes en vigueur, votre échantillon biologique pourra être éliminé, utilisé et/ou transféré à des fins scientifiques ou de contrôles qualité, hors génétique humaine, de manière anonyme et respectant le secret médical sauf opposition formulée auprès de notre secrétariat médical.

Identifiant du patient : H0119011060

Date de naissance : 20/12/1955

Sexe : M

Date de l'examen : 26/03/2022

Prélevé le : 26/03/2022 à 12:54

Edité le : 28/03/2022 à 11:53

AL-ZEMMOURI AHMED

Dossier N° : 22035634

Docteur BELMIR HICHAM

Service : SALLE DE PRÉLEVEMENT



BIOCHIMIE SANGUINE

IONOGRAMME

CRÉATININE SANGUINE (Sang, spectrophotométrie d'absorption, Jaffé, Roche)	:	11.2	mg/L	6.7 - 11.7
SODIUM (Na ⁺) (Sang, potentiométrie, ISE indirect, Roche)	:	138	mmol/l	136 - 145
POTASSIUM (K ⁺) (Sang, potentiométrie, ISE indirect, Roche)	:	3.44	mmol/l	3.4 - 4.5
CHLORURES (Cl ⁻) (Sang, potentiométrie, ISE indirect, Roche)	:	97	mmol/l	98 - 107
RÉSERVE ALCALINE (Sang, spectrophotométrie d'absorption, enzymatique, Roche)	:	18.4	mmol/L	22 - 29
PROTEINES TOTALES (Sang, spectrophotométrie d'absorption, Biuret, Roche)	:	77	g/L	64 - 83
CALCIUM (Sang, spectrophotométrie d'absorption, Roche)	:	92	mg/L	88 - 102
URÉE (Sang, spectrophotométrie d'absorption, Roche)	:	0.25	g/L	0.17 - 0.49

Le 28/03/2022 à 11:53

Signature

Dr. RAZIK Nadia

Dr. Nadia RAZIK
Pharmacien Biologiste
Laboratoire National de Référence



Laboratoire National de Référence

Boulevard mohamed Taieb Naciri, BP 82403 Casa Oum Rabii, Hay Hassani, Casablanca. Téléphone: +212 529 050233, Courriel: lnr@fckm.ma

Conformément aux textes en vigueur, votre échantillon biologique pourra être éliminé, utilisé et/ou transféré à des fins scientifiques ou de contrôles qualité, hors génétique humaine, de manière anonyme et respectant le secret médical sauf opposition formulée auprès de notre secrétariat médical.

Id : AL Zemmouri Ahmed

02/03/2022 10:08:02

Indéfini --- (---) Indéfini

Taille : 0 cm Poids : 0 kg TA : 0/0 mmHg

Méd. :

Technicien :

Commentaires :

FC : 62 bpm

PR : 188 ms

QRS : 128 ms

QT/QTc : 424/428 ms

QTcB : 431 ms

QTcF : 429 ms

R_{S-T}/S_T : 1.28/--- mV

Sok-Lyon : 1.28 mV

Axe : 43/-33/58°

Rythme sinusal

--- Interprétation effectuée sans connaître l'âge/sexu du patient ---

Bloc du faisceau antérieur gauche possible

Hypertrophie ventriculaire gauche

Anomalie ST-T antérolatérale peut être dû à

l'hypertrophie et/ou ischémie

ECG anormal

RAPPORT NON CONFIRMÉ

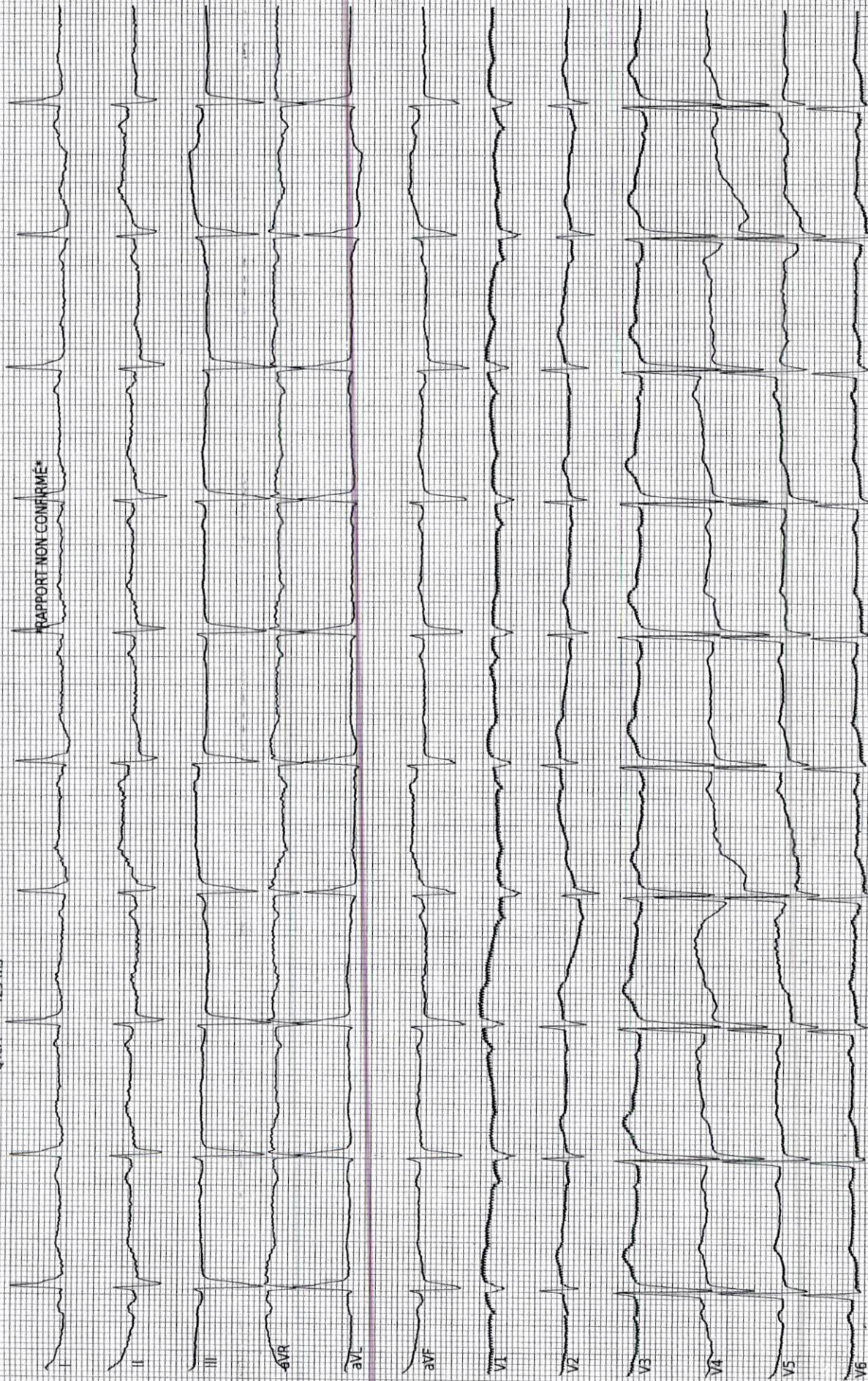

Id : **AL Zemmouri**
Almed
Indéfini --- (---) Indéfini
Taille : 0 cm Poids : 0 kg TA : 0/0 mmHg

02/03/2022 10:08:02

FC: 62 bpm
PR: 188 ms
QRS: 128 ms
QT/QTcH: 424/428 ms
QTcB: 431 ms
QTcF: 429 ms

Rvs-6/Sv1 : 1.28/--- mV
Sok-Lyon : 1.28 mV
Axe: 43/-33/58 °

Rythme sinusal

--- Interprétation effectuée sans connaître l'âge/sexe du patient ---

Bloc du faisceau antérieur gauche possible
Hypertrophie ventriculaire gauche
Anomalie ST-T antérolatérale peut être dû à
l'hypertrophie et/ou ischémie
ECG anormal

Méd. :
Technicien :
Commentaires :

TA 142/88

RAPPORT NON CONFIRMÉ

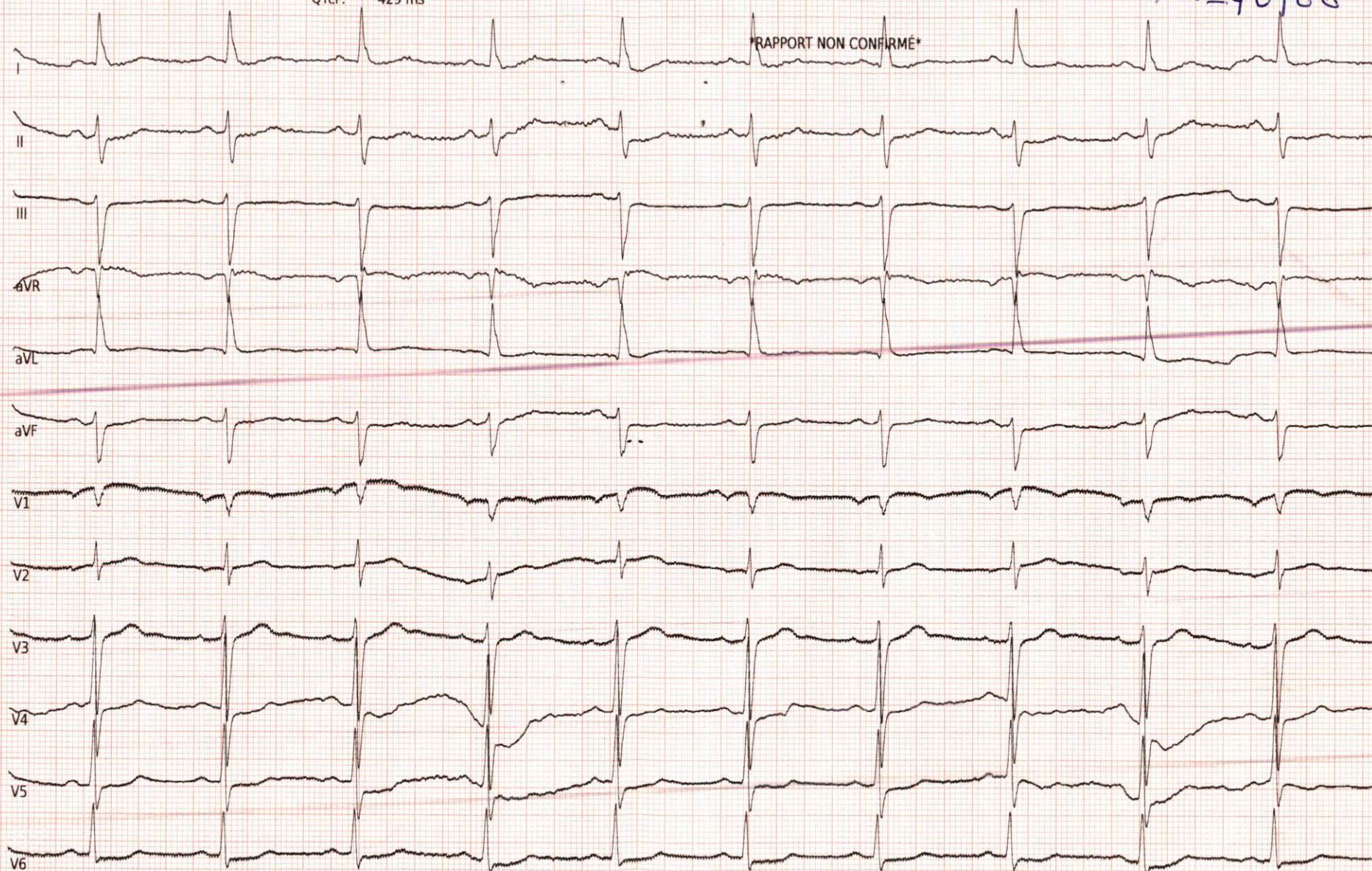

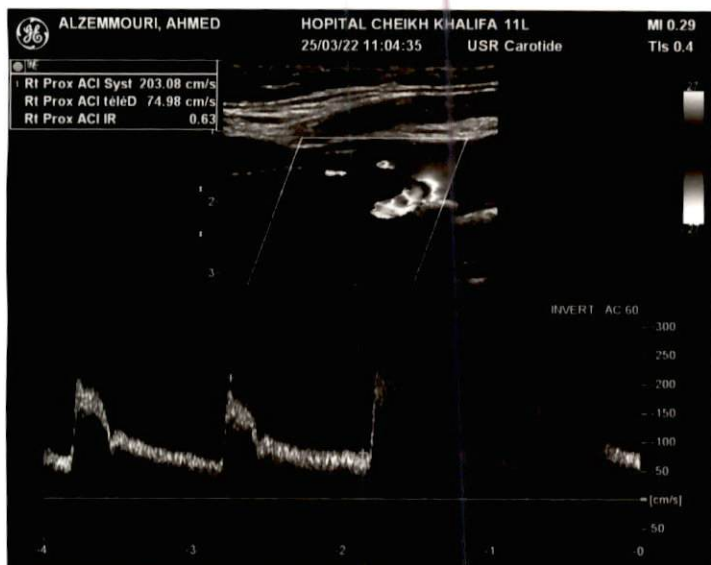
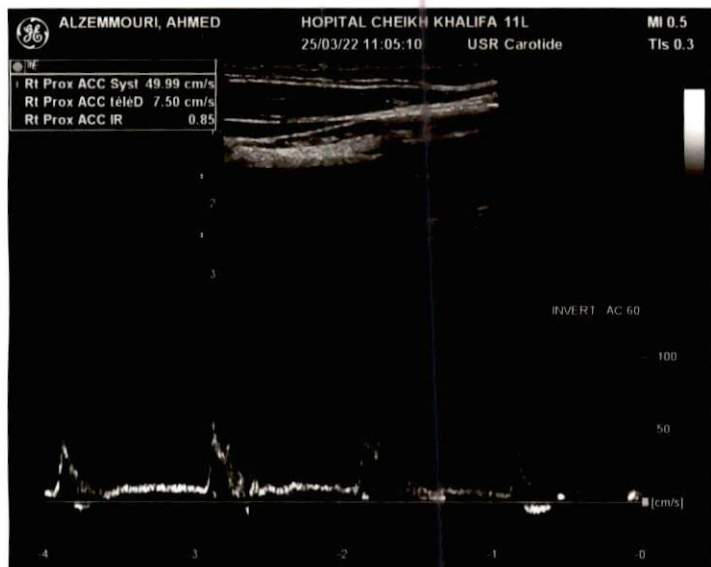

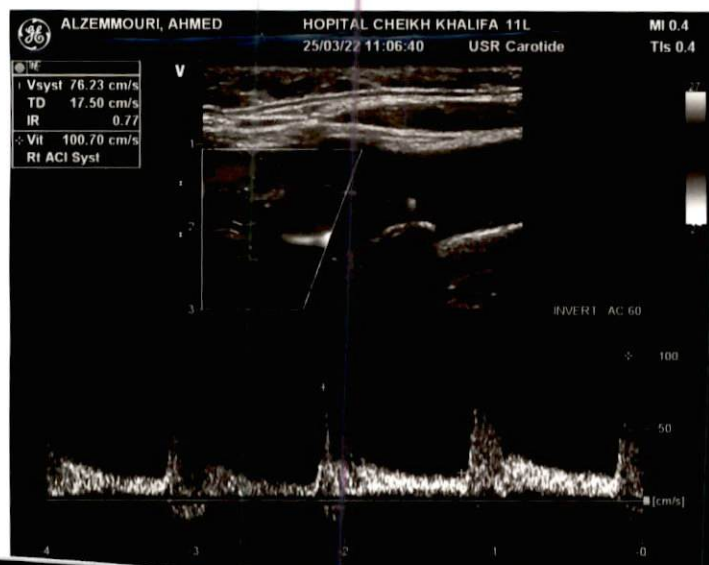
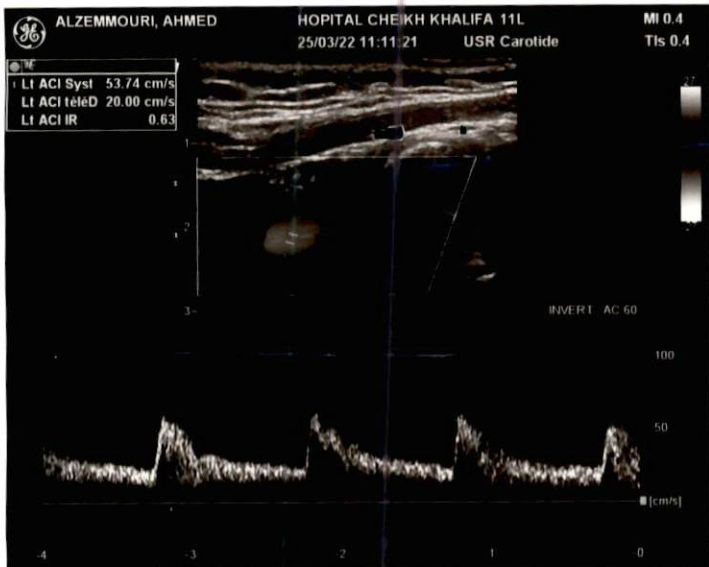

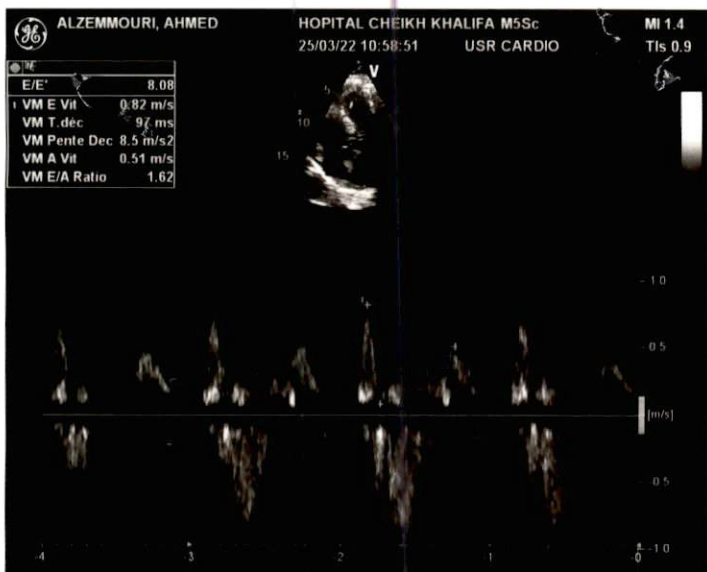

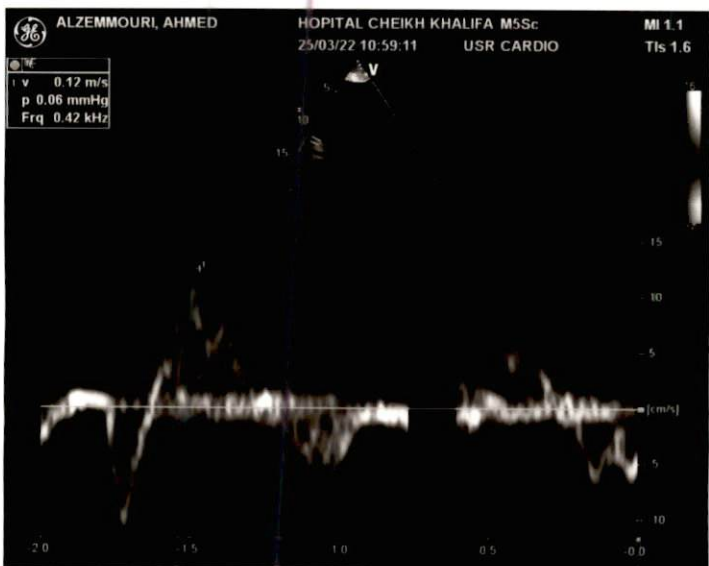
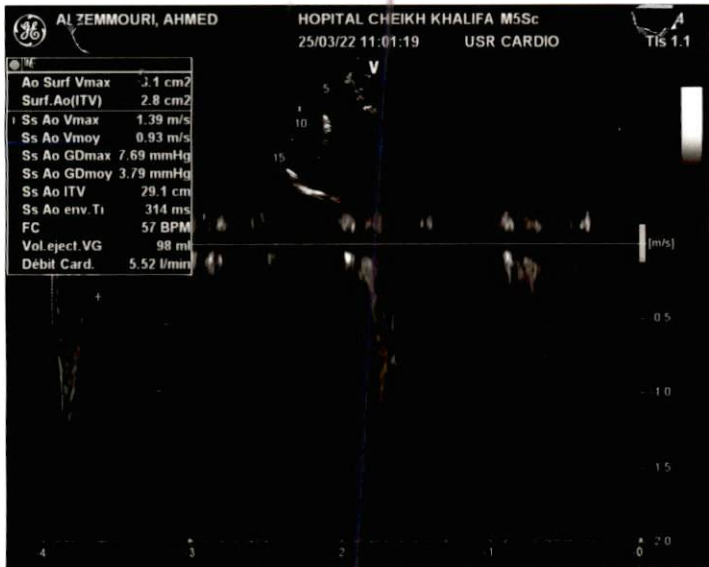



ALZEMMOURI, AHMED

HOPITAL CHEIKH KHALIFA 11L

MI 1.0

25/03/22 11:12:59

USR Carotide

TIs 0.7

① ② ③

① L 0.19 cm

② L 2.03 cm

③ L 0.25 cm

④ L 1.94 cm

V

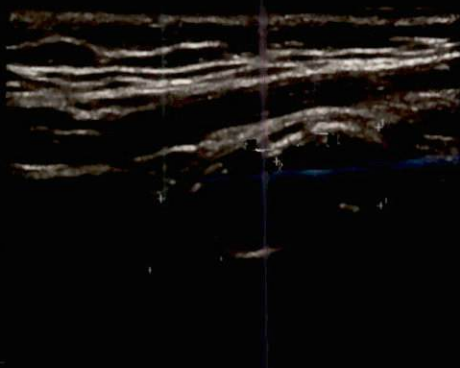

ALZEMMOURI, AHMED

HOPITAL CHEIKH KHALIFA 11L

MI 0.5

25/03/22 11:12:16

USR Carotide

TIs 0.7

① ② ③

① Lt Vert Syst 56.24 cm/s

② Lt Vert téléD 10.00 cm/s

③ Lt Vert IR 0.82

V

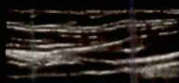

INVERT AC 60

100

50

[cm/s]

-4

3

2

1

0



ALZEMMOURI, AHMED

HOPITAL CHEIKH KHALIFA 11L

MI 0.5

25/03/22 11:11:42

USR Carotide

TIs 0.2

① ② ③

① Lt ACC Syst 63.74 cm/s

② Lt ACC téléD 13.75 cm/s

③ Lt ACC IR 0.78

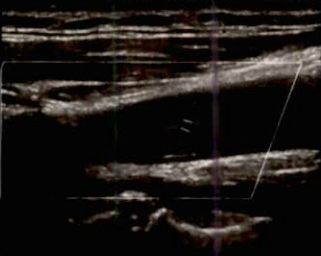

INVERT AC 60

100

50

[cm/s]

-4

3

2

1

0