

RECOMMANDATIONS IMPORTANTES A LIRE POUR ACTIVER LES REMBOURSEMENTS ET EVITER LES REJETS

Conditions générales :

- Le cadre réservé à l'adhérent doit être dûment renseigné.
- Le cadre réservé au médecin doit être renseigné par le praticien lui-même notamment la nature de la maladie.
- La validité de la feuille de soins est limitée à 3 mois à compter de la première consultation.
- L'entente préalable est exigée pour toute hospitalisation médicale, chirurgicale, soins dentaires spéciaux, extractions multiples, parodontie orthodontie, prothèses dentaires, prothèses auditives ou orthopédiques ainsi que pour tous les actes effectués en série.
- En cas d'accident, une déclaration précisant les causes et circonstances de l'accident est à joindre à la feuille de soins.

Pharmacie :

- Les vignettes des médicaments doivent être obligatoirement jointes aux ordonnances.
- Pour les médicaments sans vignettes une facture de la pharmacie doit être jointe.

Radiologie et Biologie :

- La facture ainsi qu'une copie des résultats des analyses ou du compte rendu (sous pli confidentiel) doivent être jointes à l'ordonnance médicale pour toute demande de remboursement.
- Un pli confidentiel du médecin prescrivant des analyses ou radios peut être demandé par le médecin conseil de la mutuelle.

Optique :

- L'ordonnance du médecin prescripteur et la facture de l'opticien sont à joindre à la feuille de soins.

Rééducation :

- L'entente préalable renseignée par le médecin prescripteur est exigée avant le début des séances de rééducations.
- Pour le remboursement, la facture et le calendrier des séances effectuées sont à joindre à la feuille de soins.

Dentaire :

- En cas de prothèses ou de traitement canaux, l'accord préalable renseigné sur la feuille de soins est obligatoire avant le début de traitement.
- La facture doit être jointe à la feuille de soins pour toute demande de remboursement.
- La radio-après soins est obligatoire en cas de prothèses ou de traitement canaux.

Maladie et Affection Longue Durée ALD et ALC :

- La déclaration de maladie chronique doit être renseignée par le médecin prescripteur et renouvelée tous les 6 mois.

Adresses Mails utiles

- Reclamation : contact@mupras.com
- Prise en charge : pec@mupras.com
- Adhésion et changement de statut : adhesion@mupras.com

La MUPRAS garantit le respect de la loi n° 09-08 relative à la protection des personnes physiques à l'égard du traitement des données à caractère personnel.

MUPRAS : Centre Allal Ben Abdellah - 6ème Etage Angle Rue Mohamed Fakir et Rue Allal Ben Abdellah - Quartier de l'Horloge Casablanca 20000 - Tél. : 05 22 20 45 45 (LG) - Fax : 05 22 22 78 18 - www.mupras.com



MUPRAS
Mutuelle de Prévoyance
& d'Actions Sociales
de Royal Air Maroc

Déclaration de Maladie

N° W21-702523

11.07.89

[Signature]

☐ Maladie

☐ Dentaire

☐ Optique

☐ Autres

Cadre réservé à l'adhérent (e)

Matricule : 01532 Société : RAM

☐ Actif ☒ Pensionné(e) ☐ Autre :

Nom & Prénom : LAKSISSAR MOHAMMED

Date de naissance : 01-07-1956

Adresse : 31, RUE 3 ANSALONS 14 CASABLANCA

Tél. : 0661460372 Total des frais engagés : \$ 2100,00 = Dhs

Cadre réservé au Médecin

Cachet du médecin :

Date de consultation : 13/04/22

Nom et prénom du malade : Lakissar Mohammed Age :

Lien de parenté : ☐ Lui-même ☐ Conjoint ☐ Enfant

Nature de la maladie : Cardiopathie ischémique

En cas d'accident préciser les causes et circonstances :

Dans le cas où la maladie aurait un caractère confidentiel, communiquer les renseignements sous pli confidentiel à l'attention du médecin conseil de la Mutuelle.

J'atteste sur l'honneur l'exactitude des renseignements portés sur la présente déclaration. Je déclare avoir pris connaissance de la clause relative à la protection des données personnelles.

Fait à : CASABLANCA Le : 16/04/2022

Signature de l'adhérent(e) : *[Signature]*

VOLET ADHERENT

Déclaration de maladie N° W21-702523

Remplissez ce volet, découpez le et conservez le.
Il sera nécessaire de le présenter pour toute réclamation ultérieure.

Coupon à conserver par l'adhérent(e).

Matricule :

Nom de l'adhérent(e) :

Total des frais engagés :

Date de dépôt :

RELEVÉ DES FRAIS ET HONORAIRES

Dates des Actes Natures des Actes Nombre et Coefficient Montant détaillé des Honoraires Cachet et signature du Médecin attestant le Paiement des Actes

13/04/22 C8 + C9 300,00 DH INP : 091210344

EXECUTION DES ORDONNANCES

Cachet du Pharmacien ou du Fournisseur Date Montant de la Facture

ANALYSES - RADIOGRAPHIES

Cachet et signature du Laboratoire et du Radiologue Date Désignation des Coefficients Montant des Honoraires

13/04/22 Echoeum 80,00 DH

AUXILIAIRES MEDICAUX

Cachet et signature du Particien Date des Soins Nombre Montant détaillé des Honoraires

AM PC IM IV

VOLET ADHERENT

* Il est entendu que le règlement est conditionné par la fourniture de tous les justificatifs exigés par la Mutuelle.

RELEVÉ DES FRAIS ET HONORAIRES

Le praticien est prié de préciser la dent traitée, l'acte pratiqué en indiquant la nature des soins.

Important :

Veillez joindre les radiographies en cas de prothèses ou de traitement canaux, ainsi que le bilan de l'ODF.

SOINS DENTAIRES

Dents Traitées Nature des Soins Coefficient

INP : [] [] [] [] [] [] [] [] [] []

COEFFICIENT DES TRAVAUX

MONTANTS DES SOINS

DEBUT D'EXECUTION

FIN D'EXECUTION

O.D.F. PROTHESES DENTAIRES

DETERMINATION DU COEFFICIENT MASTICATOIRE

H
25533412 21433552
00000000 00000000
D G
00000000 00000000
35533411 11433553
B

[Création, remont, adjonction]
Fonctionnel, Thérapeutique, nécessaire à la profession

COEFFICIENT DES TRAVAUX

MONTANTS DES SOINS

DATE DU DEVIS

DATE DE L'EXECUTION

VISA ET CACHET DU PRATICIEN ATTESTANT LE DEVIS

VISA ET CACHET DU PRATICIEN ATTESTANT L'EXECUTION

Dr. Hanane EL MOSALAMI
SPECIALISTE EN PATHOLOGIE
CARDIO-VASCULAIRE

Diplômée d'Echocardiographie de l'Université
Bordeaux Segalen
Holter ECG et Tensionnel
Epreuve D'effort
Echocardiographie de stress
Ancien interne des Hôpitaux de paris
Diplômée de la faculté de médecine de Casablanca



الدكتورة حنان المسلمي
أخصائية في أمراض القلب والشرين

دبلوم الفحص بالصدى بجامعة بورنو بفرنسا
التسجيل المستمر للضغط الدموي و تخطيط القلب حتى ثلاث اسابيع
تخطيط القلب أثناء الجهد
فحص القلب بالصدى أثناء الجهد
طبيبة داخلية سابقة بمستشفيات باريس بفرنسا
خريجة كلية الطب بالدار البيضاء

Casablanca le : 13/04/2022 في : الدار البيضاء،

Facture

MR LAKSSISSAR MOHAMMED

Acte	QTE	Honoraire
Consultation + ECG	1	300,00 Dh
Echo doppler Cardiaque	1	800,00 Dh
		1 100,00
Total		Dh

Arrêté la présente facture à la somme de :
mille cent dirham(s)

Dr. Hanane EL MOSALAMI
Spécialiste en Pathologie Cardiovasculaire
3ème étage N°38, Rond point panoramique 2 Mars
Ain Chock - Casablanca
Tél: 05 22 87 00 84

Adresse: 203 bd panoramique, Imm panoramique II,
3ème étage N°38, Rond point panoramique 2 Mars
Ain Chock - Casablanca
E-mail: cabinetelmosalami@gmail.com
Tél: 05 22 87 00 84 - **Urgences :** 06 77 18 79 17

العنوان: 203 شارع المنظر العام، إقامة المنظر العام 2، الطابق 3، رقم 38
تقاطع شارع 2 مارس و شارع المنظر العام
عين الشق - الدار البيضاء
البريد الإلكتروني: cabinetelmosalami@gmail.com
الهاتف الثابت: 05 22 87 00 84 - المستعجلات: 06 77 18 79 17



Cabinet de Consultation et d'exploration Cardiovasculaire Panoramique

Dr. Hanane EL MOSALAMI
SPECIALISTE EN PATHOLOGIE
CARDIO-VASCULAIRE

Diplômée d'Echocardiographie de l'Université
Bordeaux Segalen
Holder ECG et Tensionnel
Epreuve D'effort
Echocardiographie de stress
Echographie pédiatrique et congénitale
Exploration du système nerveux autonome
Sévrage tabagique par méthode Chiapi
Ancien interne des Hôpitaux de Paris
Diplômée de la faculté de médecine de Casablanca

الدكتورة حنان المسلمي
اختصاصية في أمراض القلب والشرابيين

دبلوم الفحص بالمعدي بجامعة بورجو بفرنسا
التسجيل المعتمد للمعدي المعوي وخطيب القلب حتى ثلاث أسابيع
تخطيط القلب أثناء الجهد
فحص القلب بالمعدي أثناء الجهد
الموجات فوق الصوتية عند الأطفال والولادة
استكشاف الجهاز العصبي اللاإرادي
الإقلاع عن التدخين بطريقة تشيبي
طريقة داخلية سائلة بمستشفيات باريس بفرنسا
خريجة كلية الطب بالدار البيضاء

Nom/Prénom : **Elakrissar Mohammed**

Casablanca le : **13/04/22**

BILAN BIOLOGIQUE

GLUCOSE

- ☐ Glycémie à jeun
- ☐ Glycémie post prandiale
- ☐ Hémoglobine glycosylée

BILAN LIPIDIQUE

- ☐ Chol T
- ☐ LDL - HDL
- ☐ Tridylcéride

IONOGRAMME SANGUIN

- ☐ Na+
- ☐ K+ sans garrot
- ☐ Ionogramme urinaire
- ☐ Ca++
- ☐ Phosphore
- ☐ Mg++
- ☐ Bicarbonate (HCO3-)
- ☒ Urée
- ☒ Créatinine
- ☐ Acide urique

IONOGRAMME URINAIRE

- ☐ Ca++
- ☐ Phosphore
- ☐ Na+
- ☐ K+
- ☐ Cl-
- ☐ Urée
- ☐ Créatinine

IONOGRAMME URINAIRE

- ☐ ABO
- ☐ Rhésus
- ☐ Dosage des Rai

HÉMATOSE

- ☐ Temps de Prothrombine
- ☐ TCK
- ☐ Fibrinogène
- ☐ INR
- ☐ Plaquettes

BILAN TYROÏDIEN

- ☐ T3, T4
- ☐ TSHus
- ☐ AC antithyroïdien

HÉMATOLOGIE

- ☒ NFS
- ☒ Plaquettes
- ☒ Vs
- ☒ CRP
- ☒ Hémoculture

FUNCTION HÉPATIQUE ET ENZYMOLOGIE

- ☐ Amylasémie
- ☐ Bilirubine libre, conjuguée, totale
- ☐ Phosphatases Alcalines
- ☐ Déshydrogénase LDH
- ☐ Transaminases ASAT ALAT
- ☐ Gamma GT
- ☐ 5'Nucl2otidase
(Créatinine Phosphokinase)
- ☐ Electrophrèse de protéines
- ☐ EPP G6PD
- ☐ CKMB

HÉMATOLOGIE

- ☐ VDRL
 - ☐ Quantitatif
 - ☐ Quantitatif
- ☐ TPHA
 - ☐ Quantitatif
 - ☐ Quantitatif
- ☐ Hépatite B
 - ☐ Antigène Hbs
 - ☐ Antigène Anti-Hbs
 - ☐ Antigène Anti-Hbc
 - ☐ Antigène Anti-Hbe
- ☐ Hépatite C
 - ☐ Anticorps Anti-HCV
- ☐ Sérologie toxoplasmose
- ☐ Sérologie Rubéole
- ☐ £-HCG
 - ☐ Plasmatique
- ☐ Urinaire
- ☐ Facteur Rhumatoïde
 - ☐ (Latex, Waaler rose)
- ☐ Anticorps anti-nucléaires
- ☐ Anticorps anti -DNA natif
- ☐ ASLO
- ☐ Dosage du complément
- ☐ Vit D2/D3
- ☒ D.Dimères
- ☐ TPHA VDRL
- ☒ Troponine IC
- ☐ PSA

EXAMEN DES URINES

- ☐ Protéunurie 24h
- ☐ ECBU
- ☐ Microalbuminurie
- ☐ AntibioGramme

EXAMEN DES URINES

- ☐ Fer sérique
- ☐ CTF
- ☐ Ferritine
- ☐ Transferrine

Adresse: 203 bd panoramique, Im. panoramique II,
3^{ème} étage N°38, Rond point panoramique 2 Mars, Ain Chock - Casablanca
E-mail: cabinetelmosalami@gmail.com
Tél: 05 22 87 00 84 - Urgences: 06 77 18 79 17 - WhatsApp: 06 60 55 60 55

العنوان: 203 شارع المنظر العام، إقامة المنظر العام 2، الطابق 3، رقم 38
تقاطع شارع 2 مارس وشارع المنظر العام، عين الشق - الدار البيضاء
البريد الإلكتروني: cabinetelmosalami@gmail.com
الهاتف الثابت: 05 22 87 00 84 - المستعجلات: 06 77 18 79 17 - الواتساب: 06 60 55 60 55

Dr. Hanane EL MOSALAMI
SPECIALISTE EN PATHOLOGIE
CARDIO-VASCULAIRE

Diplômée d'Echocardiographie de l'Université
Bordeaux Segalen
Holter ECG et Tensionnel
Epreuve D'effort
Echocardiographie de stress
Ancien interne des Hôpitaux de paris
Diplômée de la faculté de médecine de Casablanca



الدكتورة حنان المسلمي
أخصائية في أمراض القلب والشرابين

دبلوم الفحص بالصدى بجامعة بورنو بفرنسا
التسجيل المستمر للضغط الدموي و تخطيط القلب حتى ثلاث اسابيع
تخطيط القلب أثناء الجهد
فحص القلب بالصدى أثناء الجهد
طبيبة داخلية سابقة بمستشفيات باريس بفرنسا
خريجة كلية الطب بالدار البيضاء

Casablanca le : 13/04/22 في : الدار البيضاء، في

LAKSSISSAR Mohammed

Cardiopathie ischémique

→ Echocardi

الدكتورة حنان المسلمي
Dr. Hanane EL MOSALAMI
SPÉCIALISTE EN PATHOLOGIE CARDIO VASCULAIRE
203 bd panoramique, Imm panoramique II,
3ème étage N°38, Rond point panoramique II,
2 Mars, Ain Chock - Casablanca
Tél: 05 22 87 00 84



Adresse: 203 bd panoramique, Imm panoramique II,
3ème étage N°38, Rond point panoramique 2 Mars
Ain Chock - Casablanca
E-mail: cabinetelmosalami@gmail.com
Tél: 05 22 87 00 84 - **Urgences :** 06 77 18 79 17

العنوان: 203 شارع المنظر العام، إقامة المنظر العام 2، الطابق 3، رقم 38
تقاطع شارع 2 مارس و شارع المنظر العام
عين الشق - الدار البيضاء
البريد الإلكتروني: cabinetelmosalami@gmail.com
الهاتف الثابت: 05 22 87 00 84 **المستعجلات:** 06 77 18 79 17



الدكتور (الفاوري) محمد
أخصائي في التحليلات الطبية

مختبر التحليلات الطبية بانوراميك

LABORATOIRE D'ANALYSES MEDICALES PANORAMIQUE

Dr. KADIRI Mohamed
Biologiste

Diplômé de L'Université de REIMS des Spécialités Biochimie Clinique
Immunologie Générale Bactériologie et Virologie Clinique
Diagnostic Biologique et Parasitaire
D.U Assurance Qualité en Biologie Médicale de L'Université de Paris V
Ex. Attaché des Hopitaux de France

FACTURE N° : 220400394

CASABLANCA le 14-04-2022

M. LAKSSISSAR Mohammed

Récapitulatif des analyses		
CN	Analyse	Clé
9105	Forfait traitement échantillon sanguin	E20
0111	Créatinine	B30
0370	CRP (Protéine C réactive)	B100
0216	Numération formule	B80
0149	Troponine	B250
0135	Urée	B30
	D-Dimères	B250

Total des B : 740

TOTAL DOSSIER : 1000.00 DH

Arrêtée la présente facture à la somme de : mille dirhams .

LABO PANORAMIQUE
D'ANALYSES MEDICALES
Dr. KADIRI Mohamed
Biologiste
Tél: 0522 62 20 61



(البركوري) (نفاوري) معمر
أخصائي في التحليلات الطبية

مختبر التحليلات الطبية بانوراميك

LABORATOIRE D'ANALYSES MEDICALES PANORAMIQUE

Dr. KADIRI Mohamed
Biologiste

Diplômé de L'Université de REIMS des Spécialités Biochimie Clinique
Immunologie Générale Bactériologie et Virologie Clinique
Diagnostic Biologique et Parasitaire
D.U Assurance Qualité en Biologie Médicale de L'Université de Paris 2
Ex. Attaché des Hôpitaux de France

Date du prélèvement : 14-04-2022 à 14:36
Code patient : 2022041176
Né(e) le : 01-07-1956 (65 ans)

M. LAKSSISSAR Mohammed
Dossier N° : 2022041176
Prescripteur : Dr EL MOSALAMI HANANE



Analyses	Résultats	Normes	Antécédents
----------	-----------	--------	-------------

HEMATOLOGIE

NUMERATION FORMULE COMPLETE (Sysmex Xs1000i)

Hématies	5.40 /mL	(4.28-6.00)
Hémoglobine	16.0 g/dL	(13.0-18.0)
Hématocrite	47.8 %	(37.0-52.0)

CONSTANTES ERYTHROCYTAIRES

VGM	88.5 fL	(78.0-98.0)
TCMH	29.6 pg	(26.0-34.0)
CCMH	33.5 %	(31.0-36.5)

GLOBULES BLANCS	6 150 /mm ³	(4 000-11 000)
-----------------	------------------------	----------------

FORMULE LEUCOCYTAIRE

Neutrophiles	54.8 % soit	3 370 /mm ³	(1 400-7 700)
Eosinophiles	2.1 % soit	129 /mm ³	(20-680)
Basophiles	0.5 % soit	31 /mm ³	(0-110)
Lymphocytes	34.3 % soit	2 109 /mm ³	(1 000-4 800)
Monocytes	8.3 % soit	510 /mm ³	(180-1 000)
Plaquettes		291 000 /mm ³	(150 000-400 000)

HEMOSTASE

D-Dimères
(Vidas-Biomerix)

409 ng/mL (<500)

LABORATOIRE PANORAMIQUE
D'ANALYSES MEDICALES
Dr KADIRI Mohamed
Biologiste
Tél.: 05 22 52 20 61



الدكتور (مهاجري) محمدر
أخصائي في التحليلات الطبية

مختبر التحليلات الطبية بانوراميك

LABORATOIRE D'ANALYSES MEDICALES PANORAMIQUE

Dr. KADIRI Mohamed
Biologiste

Diplômé de L'Université de REIMS des Spécialités Biochimie Clinique
Immunologie Générale Bactériologie et Virologie Clinique
Diagnostic Biologique et Parasitaire
D.U. Assurance Qualité en Biologie Médicale de L'Université de Paris 7
Ex- Attaché des Hôpitaux de France

2022041176 - M. Mohammed LAKSSISSAR

BIOCHIMIE SANGUINE

Urée (Architect Abbott)	0.40 g/l 6.66 mmol/L	(0.10-0.50) (1.67-8.33)
Créatinine (Architect /Abbott)	9.77 mg/L 86.4 µmol/L	(6.00-13.00) (53.0-114.9)
Protéine C-réactive (CRP) (Architect /Abbott)	1.5 mg/L	(<6.0)

MARQUEURS CARDIAQUES

Troponine I us (Architect /Abbott)	0.165 ng/ml	(<0.020)
---------------------------------------	-------------	----------

Validé par : Dr. KADIRI Mohamed

LABORATOIRE PANORAMIQUE
D'ANALYSES MEDICALES
Dr KADIRI Mohamed
Biologiste
Tél.: 0522 52 26 61

Last: Lakssissar
First: Mohammed
ID:
DOB: 01-Jul-1956
Age: 65ans
Sex: Masc

13-AUG-2022 18:33:33

Fréq. Card.: 60 BPM
Int PR: 91 ms
Dur. QRS: 110 ms
QT/QTc: 443/443 ms
Axes P-R-T: -16 69 99

الدكتور هنادي
Dr. Hanae EL MOSALAMI
ALIAISTE EN PATHOLOGIE CARDIO VASCULAIRE
40, rue panoramique, Imm panoramique II,
3^{ème} étage N°38, Rond point panoramique
2 Mars Ain Chock - Casablanca
tel: 06 22 87 00 84

LA = 130/70

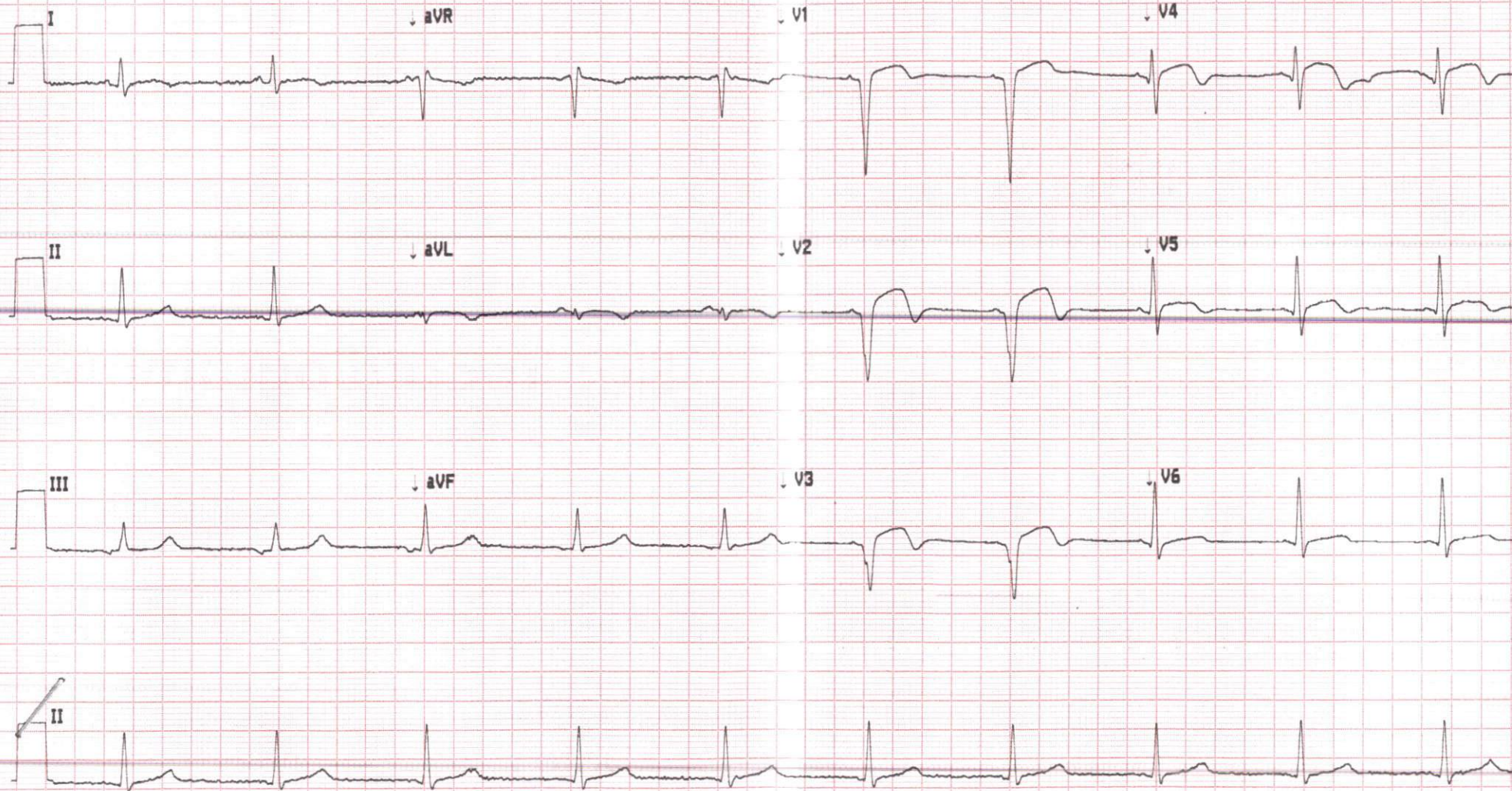



Cabinet de Consultation et d'exploration Cardiovasculaire Panoramique

Dr. Hanane EL MOSALAMI
SPECIALISTE EN PATHOLOGIE
CARDIO-VASCULAIRE

Diplômée d'Echocardiographie de l'Université
Bordeaux Segalen
Holler ECG et Tensionnel
Epreuve D'effort
Echocardiographie de stress
Echographie pédiatrique et congénitale
Exploration du système nerveux autonome
Sevrage tabagique par méthode Chiapi
Ancien interne des Hôpitaux de Paris
Diplômée de la faculté de médecine de Casablanca

المختورة حنان المسلمي
أخصائية في أمراض القلب والشرابين

دبلوم الفحص بالمصدى بجامعة بوردو بفرنسا
التسجيل المستمر للضغط الدموي و تخطيط القلب حتى ثلاث أسابيع
تخطيط القلب أثناء الجهد
فحص القلب بالمصدى أثناء الجهد
الموجات فوق الصوتية عند الأطفال و الولادة
استكشاف الجهاز العصبي اللاإرادي
الإقلاع عن التدخين بطريقة تشيبي
طبيبة داخلية سابقة بمستشفيات باريس بفرنسا
خريجة كلية الطب بالدار البيضاء

Electrocardiogramme

Nom : Mr LAKSSISSAR Mohammed
Date : 13/04/2022

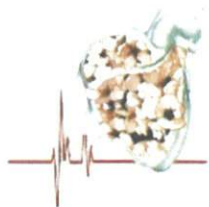

CABINET DE CARDIOLOGIE PANORAMIQUE

DR H. EL MOSALAMI

SPECIALISTE EN PATHOLOGIES CARDIOVASCULAIRES



Echographie réalisée sur échographe PHILIPS AFFINITI installé en
Octobre 2017

Compte Rendu d'Echocardiographie

Nom du patient: LAKSSISSAR, MOHAMMED	Né(e) le:	Ht:
	Age:	Poids:
	Sexe: M	SC:

Ventricule gauche

FE (A4C)	52.5 %
VTD (A4C)	111 ml
VTS (A4C)	52.7 ml
FE (BP)	54.0 %
VTD (BP)	86.6 ml
VTS (BP)	39.8 ml
VE (BP)	46.8 ml
FE (TM-cube)	65.8 %
FR (TM-cube)	30.1 %
SIVd (TM)	0.692 cm
DIVGd (TM)	4.71 cm
PPVGd (TM)	0.831 cm
DIVGs (TM)	3.29 cm
Masse VG (cube)	115 g

Oreillette gauche

Dimens OG (TM)	2.5 cm
----------------	--------

Valve aortique

VA Vmax		Diam racine Ao (TM)	3.3 cm	OG/Ao (TM)	0.758
GP max	5 mmHg				
Vmax	107 cm/s				

Valve mitrale

Vit pic E VM		Vit pic A VM		VM ITV	
Vit	52.9 cm/s	Vit	77.1 cm/s	GP moy	1 mmHg
GP	1 mmHg	GP	2 mmHg	ITV	23.5 cm
				Vmoy	40.3 cm/s
Temps décél VM	242 ms	E/A VM	0.7	SVM (Tmi-p)	3.10 cm ²

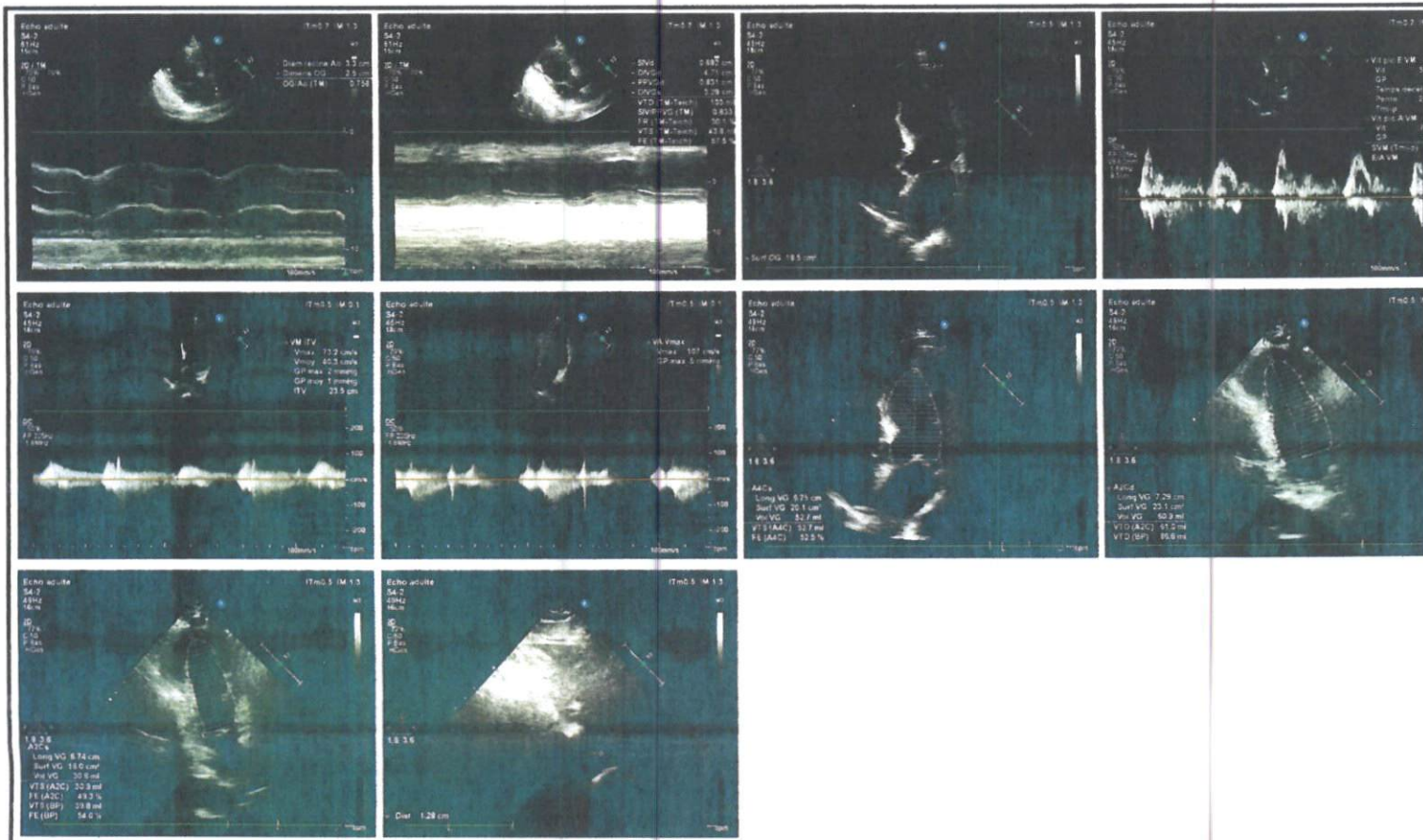

Dr. Hanane EL MOSALAMI
SPECIALISTE EN PATHOLOGIE
CARDIO-VASCULAIRE

Diplômée d'Echocardiographie de l'Université
Bordeaux Segalen
Holter ECG et Tensionnel
Epreuve D'effort
Echocardiographie de stress
Ancien interne des Hôpitaux de paris
Diplômée de la faculté de médecine de Casablanca



الدكتورة حنان المسلمي
أخصائية في أمراض القلب والشرابيين

دبلوم الفحص بالصدى بجامعة بوردو بفرنسا
التسجيل المستمر للضغط الدموي و تخطيط القلب حتى ثلاث اسابيع
تخطيط القلب أثناء الجهد
فحص القلب بالصدى أثناء الجهد
طبيبة داخلية سابقة بمستشفيات باريس بفرنسا
خريجة كلية الطب بالدار البيضاء

Casablanca le : : **الدار البيضاء، في**
13/04/2022

MR LAKSSISSAR MOHAMMED

COMPTE RENDU D'ECHOCARDIOGRAPHIE

-VG non dilaté, non hypertrophié, large hypokinésie apicale avec hypokinésie antéroseptale et des segments médian et basal de la paroi inféro bonne contractilité globale et segmentaire avec bonne fonction VG : FEVG 50-55%

Pressions de remplissage basses

- Massif auriculaire : Oreillette gauche non dilatée libre d'échos.
- Sigmoïdes aortiques fines sans fuite ni sténose.
- Valves mitrales souples sans fuite ni sténose.
- Cavités droites non dilatées. Absence d'IT exploitable. Absence d'HTP.
- VCI non dilatée mesurant 13 mm.
- Péricarde sec.

CONCLUSION :

- Cardiopathie ischémique avec fonction VG conservée (FE= 50-55%)
- Pressions de remplissage basses
- Absence de valvulopathie .
- Absence d'HTP.

Dr. Hanane EL MOSALAMI
SPECIALISTE EN PATHOLOGIE CARDIO-VASCULAIRE
203 bd panoramique II, Imm panoramique II,
3ème étage - 2 Mars - Ain Chock - Casablanca
Tél: 05 22 87 00 84