

RECOMMANDATIONS IMPORTANTES A LIRE POUR ACTIVER LES REMBOURSEMENTS ET EVITER LES REJETS

Conditions générales :

- Le cadre réservé à l'adhérent doit être dûment renseigné.
- Le cadre réservé au médecin doit être renseigné par le praticien lui-même notamment la nature de la maladie.
- La validité de la feuille de soins est limitée à 3 mois à compter de la première consultation.
- L'entente préalable est exigée pour toute hospitalisation médicale, chirurgicale, soins dentaires spéciaux, extractions multiples, parodontie orthodontie, prothèses dentaires, prothèses auditives ou orthopédiques ainsi que pour tous les actes effectués en série.
- En cas d'accident, une déclaration précisant les causes et circonstances de l'accident est à joindre à la feuille de soins.

Pharmacie :

- Les vignettes des médicaments doivent être obligatoirement jointes aux ordonnances.
- Pour les médicaments sans vignettes une facture de la pharmacie doit être jointe.

Radiologie et Biologie :

- La facture ainsi qu'une copie des résultats des analyses ou du compte rendu (sous pli confidentiel) doivent être jointes à l'ordonnance médicale pour toute demande de remboursement.
- Un pli confidentiel du médecin prescripteur des analyses ou radios peut être demandé par le médecin conseil de la mutuelle.

Optique :

- L'ordonnance du médecin prescripteur et la facture de l'opticien sont à joindre à la feuille de soins.

Rééducation :

- L'entente préalable renseignée par le médecin prescripteur est exigée avant le début des séances de rééducations.
- Pour le remboursement, la facture et le calendrier des séances effectuées sont à joindre à la feuille de soins.

Dentaire :

- En cas de prothèses ou de traitement canaux, l'accord préalable renseigné sur la feuille de soins est obligatoire avant le début de traitement.
- La facture doit être jointe à la feuille de soins pour toute demande de remboursement.
- La radio-après soins est obligatoire en cas de prothèses ou de traitement canaux.

Maladie et Affection Longue Durée ALD et ALC :

- La déclaration de maladie chronique doit être renseignée par le médecin prescripteur et renouvelée tous les 6 mois.



MUPRAS
Mutuelle de Prévoyance
& d'Actions Sociales
de Royal Air Maroc

Déclaration de Maladie

N° W21-693448

142799

☐ Maladie

☐ Dentaire

☐ Optique

☐ Autres

Cadre réservé à l'adhérent (e)

Matricule : 3438

Société :

☐ Actif

☐ Pensionné(e)

☐ Autre

Nom & Prénom :

AIT RAZOUK HAMMOU

Date de naissance :

Adresse :

Tél. :

0620 12 60 51

Total des frais engagés :

Dhs

Cadre réservé au Médecin

Dr. BENABDALLAH A.
Urgentiste
INPE : 091268268
CENTRE AL KINDY
2-4 rue Al Kindy - Tél : 0522.39.38.33
CASABLANCA

Cachet du médecin :

Date de consultation :

29 MAR 2022

Nom et prénom du malade :

AIT Razouk Fatima

Age :

Lien de parenté :

☐ Lui-même

☐ Conjoint

☐ Enfant

Nature de la maladie :

ANK mawamr.

En cas d'accident préciser les causes et circonstances :

Dans le cas où la maladie aurait un caractère confidentiel, communiquer les renseignements sous pli confidentiel à l'attention du médecin conseil de la Mutuelle.

J'atteste sur l'honneur l'exactitude des renseignements portés sur la présente déclaration. Je déclare avoir pris connaissance de la clause relative à la protection des données personnelles.

Fait à :

Le :

Signature de l'adhérent(e) :

Adresses Mails utiles

- Réclamation : contact@mupras.com
- Prise en charge : pec@mupras.com
- Adhésion et changement de statut : adhesion@mupras.com

La MUPRAS garantit le respect de la loi n° 09-08 relative à la protection des personnes physiques à l'égard du traitement des données à caractère personnel.

MUPRAS : Centre Aïal Ben Abdellah - 6ème Etage Angle Rue Mohamed Fakir et Rue Aïal Ben Abdellah - Quartier de l'Horloge Casablanca 20000 - Tél. : 05 22 20 45 45 (L.G.) - Fax : 05 22 22 78 18 - www.mupras.com

Autorisation CNDP N° : A-A-215/2019

RELEVÉ DES FRAIS ET HONORAIRES

Dates des Actes	Natures des Actes	Nombre et Coefficient	Montant détaillé des Honoraires	Cachet et signature du Médecin attestant le Paiement des Actes
19 MARS 2012	5	1	3	INP : 091 2682 68
13.04.2012	9	-		Dr. BENABDALLAH Urgentiste INPE : 091268268 CENTRE AL KINDY 2-4 rue Al Kindy - Tel : 0522 39 10 10 CASABLANCA

EXECUTION DES ORDONNANCES

Cachet du Pharmacien ou du Fournisseur	Date	Montant de la Facture
	29/03/12	322
	13.04.12	

ANALYSES - RADIOGRAPHIES

Cachet et signature du Laboratoire et du Radiologue	Date	Désignation des Coefficients	Montant des Honoraires
091114413	11/04/12	270	7000

AUXILIAIRES MEDICAUX

Cachet et signature du Praticien	Date des Soins	Nombre				Montant détaillé des Honoraires
		AM	PC	IM	IV	

VOLET ADHERENT

* Il est entendu que le règlement est conditionné par la fourniture de tous les justificatifs exigés par la Mutuelle.

	DES TRAVAUX															
	MONTANTS DES SOINS															
	DEBUT D'EXECUTION															
	FIN D'EXECUTION															
	O.D.F. PROTHESES DENTAIRES															
	DETERMINATION DU COEFFICIENT MASTICATOIRE															
	<table border="1"> <tr> <td colspan="2">H</td> </tr> <tr> <td>25533412</td> <td>21433552</td> </tr> <tr> <td>00000000</td> <td>00000000</td> </tr> <tr> <td colspan="2">D</td> </tr> <tr> <td>00000000</td> <td>00000000</td> </tr> <tr> <td>35533411</td> <td>11433553</td> </tr> <tr> <td colspan="2">B</td> </tr> </table>		H		25533412	21433552	00000000	00000000	D		00000000	00000000	35533411	11433553	B	
	H															
	25533412	21433552														
	00000000	00000000														
D																
00000000	00000000															
35533411	11433553															
B																
(Création, remont, adjonction) Fonctionnel, Thérapeutique, nécessaire à la profession																
DATE DU DEVIS																
DATE DE L'EXECUTION																
VISA ET CACHET DU PRATICIEN ATTESTANT LE DEVIS																
VISA ET CACHET DU PRATICIEN ATTESTANT L'EXECUTION																

RADIOTHERAPIE PAR VMAT (IMRT - IGRT - ARCTHERAPIE) - RADIOCHIRURGIE
RADIOTHERAPIE STEREOTAXIQUE - 2 CLINACS EN MIROIRS - SCANNER BIG BORE - RADIOTHERAPIE METABOLIQUE
CURIETHERAPIE A HAUT DEBIT DE DOSE (HDR) - CHIMIOTHERAPIE - CHIMIOTHERAPIE INTRA PERITONEALE (CHIP) - HOSPITALISATION

العلاج الإشعاعي المطور الموجه بالصور - معجل الإلكترونات حامل للسكانز - الجراحة الإشعاعية
العلاج الإشعاعي الباطني و الفياض - الإشعاعي النووي - العلاج الكيميائي الباطني - الإستشفاء

CASABLANCA, LE 29 MARS 2022

الدكتور عبد الحليم بنعبد الله
Docteur Abdelhalim BENABDALLAH

طبيب المستعجلات
MEDECIN URGENTISTE

Ma = Art Razouk Fatima

Echo - Ramiro Gafner

Control

الفحص بالأشعة الموحدين
RADIODIAGNOSTIC AL MOUAHIDINE
Dr. Malika MOUSS BENMERT
Id. De La Grande Ceinture, Rés. Al Mouahidine, Imm
Yacoub Al Mansour 1 (RDC) Apt. 81 - Casablanca
Tél: 05 22 34 15 36 / 37 - Fax: 05 22 34 15 36
INPE: 091114413

Dr. BENABDALLAH A.
Urgentiste

INPE: 091268268
CENTRE AL KINDY

2-4 rue Al Kindy - Tél: 0522.39.33.33
CASABLANCA

RADIOTHERAPIE PAR VMAT (IMRT - IGRT - ARCTHERAPIE) - RADIOCHIRURGIE
RADIOTHERAPIE STEREOTAXIQUE - 2 CLINACS EN MIROIRS - SCANNER BIG BORE - RADIOTHERAPIE METABOLIQUE
CURIETHERAPIE A HAUT DEBIT DE DOSE (HDR) - CHIMIOETHERAPIE - CHIMIOETHERAPIE INTRA PERITONEALE (CHIP) - HOSPITALISATION

العلاج الإشعاعي المطور الموجه بالصور - معجل الإلكترونات حامل للسكانر - الجراحة الإشعاعية
العلاج الإشعاعي الباطني و الفياض - الإشعاعي النووي - العلاج الكيميائي الباطني - الإستشفاء

CASABLANCA, LE 29 MARS 2022.....

الدكتور عبد الحليم بنعبد الله
Docteur Abdelhalim BENABDALLAH

طبيب المستعجلات
MEDECIN URGENTISTE

AT Razmk Fatima

79730 x2

- Lefta x 10

ay à mis à

36.40

- Kopred 20

68.70

- Eurole 10

60 Itaren 10

2 x 10

LOT : 5112
UT. AV : 11-24
P.P.V : 36 DH 40

LOT : M0553
EXP : 04 2024
PPV : 60,00 DH

www.centreakindy.ma | E-mail : alkindy.oncologie@centreakindy.ma | Patente : 35806308 | I.F. 01002283 | CNSS : 2026913 | I.CE : 000 205 043 0000 17

المقر الرئيسي 2 و 4، زنقة يوسف الكندي، شارع ابن سينا، الدار البيضاء معاريف، المغرب 20370 - Casablanca Maârif - Maroc

Accueil Général : +212 520 48 72 00 / 01

+212 522 39 33 33

Fax : +212 522 39 37 34

Secrétariat Radiothérapie

+212 520 48 72 02

Secrétariat Consultation Médicale

+212 520 48 72 03

Service Prise en charge et Devis : +212 520 48 72 04

Service Facturation : +212 520 48 72 07

Service Caisse : +212 520 48 72 09

Service Pharmacie : +212 520 48 72 20

Leflox[®] PHARMA 5

Lévofloxacin

500 mg comprimé pelliculé

Veillez lire attentivement cette notice avant de prendre ce médicament car elle contient des informations importantes pour vous.

- Gardez cette notice. Vous pourriez avoir besoin de la relire.
- Si vous avez d'autres questions, interrogez votre médecin, ou votre pharmacien.
- Ce médicament vous a été personnellement prescrit. Ne le donnez pas à d'autres personnes. Il pourrait leur être nocif, même si les signes de leur maladie sont identiques aux vôtres.
- Si vous ressentez un quelconque effet indésirable, parlez-en à votre médecin, ou votre pharmacien. Ceci s'applique aussi à tout effet indésirable qui ne serait pas mentionné dans cette notice. Voir rubrique 4.

Que contient cette notice ?

1. Qu'est-ce que Leflox PHARMA 5[®] 500 mg, comprimé pelliculé et dans quels cas est-il utilisé ?
2. Quelles sont les informations à connaître avant de prendre Leflox PHARMA 5[®] 500 mg, comprimé pelliculé ?
3. Comment prendre Leflox PHARMA 5[®] 500 mg, comprimé pelliculé ?
4. Quels sont les effets indésirables éventuels ?
5. Comment conserver Leflox PHARMA 5[®] 500 mg, comprimé pelliculé ?
6. Contenu de l'emballage et autres informations.

1. QU'EST-CE QUE Leflox PHARMA 5[®] 500 mg, comprimé pelliculé ET DANS QUELS CAS EST-IL UTILISÉ ?

Classe pharmacothérapeutique : antibiotiques de la famille des quinolones, fluoroquinolones.

Leflox PHARMA 5[®] contient une substance active appelée la lévofloxacin. Elle appartient à un groupe de médicaments appelés antibiotiques. La lévofloxacin est un antibiotique de type «quinolone». Elle agit en tuant les bactéries responsables d'infections dans votre organisme.

Leflox PHARMA 5[®] peut être utilisé pour traiter les infections des :

- Sinus
- Poumons, chez les personnes ayant des problèmes respiratoires chroniques ou une pneumonie.

irréversibles. Il s'agit notamment de douleurs dans les tendons, les muscles et les articulations des membres supérieurs et inférieurs, de difficultés à marcher, de sensations anormales telles que des fourmillements, des picotements, des chatouillements, un engourdissement ou une sensation de brûlure (paresthésies), de troubles sensoriels incluant des troubles de la vue, du goût, de l'odorat et de l'audition, d'une dépression, de troubles de la mémoire, d'une fatigue intense et de troubles sévères du sommeil. Si vous présentez l'un de ces effets indésirables après avoir pris ce médicament, contactez immédiatement votre médecin avant de poursuivre le traitement. Vous déciderez avec votre médecin de la poursuite de votre traitement en envisageant également le recours à un antibiotique d'une autre famille.

Autres médicaments et Leflox PHARMA 5[®] 500 mg, comprimé pelliculé : Informez votre médecin ou pharmacien si vous prenez ou avez récemment pris ou pourriez prendre tout autre médicament. Ceci car Leflox PHARMA 5[®] peut affecter le mode d'action d'autres médicaments. De même, certains médicaments peuvent influencer sur l'effet de Leflox PHARMA 5[®].

En particulier, prévenez votre médecin si vous prenez l'un des médicaments suivants car ils peuvent augmenter le risque que vous présentiez des effets indésirables, lorsqu'ils sont pris avec Leflox PHARMA 5[®] :

- Corticoïdes, parfois appelés stéroïdes, utilisés contre l'inflammation. Vous avez plus de risques de développer une inflammation et/ou une rupture de vos tendons.
- Warfarine, utilisée pour fluidifier le sang. Vous pouvez présenter plus de risques de saignements. Votre médecin vous fera faire des contrôles sanguins réguliers pour vérifier la qualité de la coagulation de votre sang.
- Théophylline, utilisée pour les problèmes respiratoires. Vous avez plus de risques de faire une crise d'épilepsie (convulsions) si vous la prenez avec Leflox PHARMA 5[®].
- Médicaments anti-inflammatoires non stéroïdiens (AINS) - utilisés contre la douleur et l'inflammation, tels que l'aspirine, l'ibuprofène, le fenbupène, le kétoprofène, l'indométacine. Vous avez plus de risques de faire une crise d'épilepsie (convulsions) s'ils sont pris avec Leflox PHARMA 5[®].
- Ciclosporine, utilisée après les transplantations d'organes. Vous pouvez avoir plus de risques de présenter les effets indésirables de la ciclosporine.
- Médicaments connus pour pouvoir modifier le rythme cardiaque. Ceci comprend les médicaments utilisés pour les arythmies.

Indésirables graves suivants - vous pouvez avoir besoin d'un traitement médical en urgence :

Rare (peut toucher jusqu'à 1 personne sur 1 000)

- Diarrhée liquide pouvant contenir du sang, éventuellement avec des crampes d'estomac et une température élevée. Elle peut être le signe d'un problème intestinal sévère.
- Douleur et inflammation de vos tendons ou ligaments, pouvant entraîner une rupture. Le tendon d'Achille est le plus souvent affecté.
- Crises d'épilepsie (convulsions).
- Impressions visuelles ou auditives non réelles (hallucinations, paranoïa), modification de votre opinion et de vos pensées (réactions psychotiques) avec un risque de pensées suicidaires et de passage à l'acte.

- Sensation de dépression, problèmes mentaux (agitation), rêves anormaux ou cauchemars.
- Éruption généralisée, température du corps élevée, augmentation des taux d'enzymes hépatiques, anomalies des analyses sanguines (éosinophilie), élargissement des ganglions lymphatiques et atteinte d'autres organes du corps (réaction médicamenteuse avec éosinophilie et symptômes systémiques, aussi appelée DRESS ou syndrome d'hypersensibilité médicamenteuse). Voir aussi la rubrique 2.
- Syndrome associé à une altération de l'excrétion d'eau et à de faibles taux de sodium (syndrome de sécrétion inappropriée d'hormone antidiurétique [SIADH]).
- Baisse du taux de sucre dans le sang (hypoglycémie) ou baisse du taux de sucre dans le sang entraînant un coma (coma hypoglycémique). Ceci est important pour les personnes

LOT 06TT
UT. AV : 01-25
P.P.V : 79 DH 30

10 000)
ement. Ils peuvent
pathie».
u vu des données

e syndrome de
que. Elles peuvent
des rougeâtres en

forme de cloques ou de plaques circulaires comportant souvent des
cloques en leur centre, décollement de la peau, ulcérations de la
bouche, de la gorge, du nez, des organes génitaux et des yeux, et
peuvent être précédées de fièvre et de symptômes
pseudo-grippaux. Voir aussi la rubrique 2.

Ceci comprend les médicaments utilisés pour les arythmies.

Des effets indésirables graves peuvent survenir, notamment de la peau et des yeux, urines

Leflox[®] PHARMA 5

Lévofloxacin

500 mg comprimé pelliculé

Veillez lire attentivement cette notice avant de prendre ce médicament car elle contient des informations importantes pour vous.

- Gardez cette notice. Vous pourriez avoir besoin de la relire.
- Si vous avez d'autres questions, interrogez votre médecin, ou votre pharmacien.
- Ce médicament vous a été personnellement prescrit. Ne le donnez pas à d'autres personnes. Il pourrait leur être nocif, même si les signes de leur maladie sont identiques aux vôtres.
- Si vous ressentez un quelconque effet indésirable, parlez-en à votre médecin, ou votre pharmacien. Ceci s'applique aussi à tout effet indésirable qui ne serait pas mentionné dans cette notice. Voir rubrique 4.

Que contient cette notice ?

1. Qu'est-ce que Leflox PHARMA 5[®] 500 mg, comprimé pelliculé et dans quels cas est-il utilisé ?
2. Quelles sont les informations à connaître avant de prendre Leflox PHARMA 5[®] 500 mg, comprimé pelliculé ?
3. Comment prendre Leflox PHARMA 5[®] 500 mg, comprimé pelliculé ?
4. Quels sont les effets indésirables éventuels ?
5. Comment conserver Leflox PHARMA 5[®] 500 mg, comprimé pelliculé ?
6. Contenu de l'emballage et autres informations.

1. QU'EST-CE QUE Leflox PHARMA 5[®] 500 mg, comprimé pelliculé ET DANS QUELS CAS EST-IL UTILISÉ ?

Classe pharmacothérapeutique : antibiotiques de la famille des quinolones, fluoroquinolones.

Leflox PHARMA 5[®] contient une substance active appelée la lévofloxacin. Elle appartient à un groupe de médicaments appelés antibiotiques. La lévofloxacin est un antibiotique de type «quinolone». Elle agit en tuant les bactéries responsables d'infections dans votre organisme.

Leflox PHARMA 5[®] peut être utilisé pour traiter les infections des :

- Sinus
- Poumons, chez les personnes ayant des problèmes respiratoires chroniques ou une pneumonie.

irréversibles. Il s'agit notamment de douleurs dans les tendons, les muscles et les articulations des membres supérieurs et inférieurs, de difficultés à marcher, de sensations anormales telles que des fourmillements, des picotements, des chatouillements, un engourdissement ou une sensation de brûlure (paresthésies), de troubles sensoriels incluant des troubles de la vue, du goût, de l'odorat et de l'audition, d'une dépression, de troubles de la mémoire, d'une fatigue intense et de troubles sévères du sommeil. Si vous présentez l'un de ces effets indésirables après avoir pris ce médicament, contactez immédiatement votre médecin avant de poursuivre le traitement. Vous déciderez avec votre médecin de la poursuite de votre traitement en envisageant également le recours à un antibiotique d'une autre famille.

Autres médicaments et Leflox PHARMA 5[®] 500 mg, comprimé pelliculé : Informez votre médecin ou pharmacien si vous prenez ou avez récemment pris ou pourriez prendre tout autre médicament. Ceci car Leflox PHARMA 5[®] peut affecter le mode d'action d'autres médicaments. De même, certains médicaments peuvent influencer sur l'effet de Leflox PHARMA 5[®].

En particulier, prévenez votre médecin si vous prenez l'un des médicaments suivants car ils peuvent augmenter le risque que vous présentiez des effets indésirables, lorsqu'ils sont pris avec Leflox PHARMA 5[®] :

- Corticoïdes, parfois appelés stéroïdes, utilisés contre l'inflammation. Vous avez plus de risques de développer une inflammation et/ou une rupture de vos tendons.
- Warfarine, utilisée pour fluidifier le sang. Vous pouvez présenter plus de risques de saignements. Votre médecin vous fera faire des contrôles sanguins réguliers pour vérifier la qualité de la coagulation de votre sang.
- Théophylline, utilisée pour les problèmes respiratoires. Vous avez plus de risques de faire une crise d'épilepsie (convulsions) si vous la prenez avec Leflox PHARMA 5[®].
- Médicaments anti-inflammatoires non stéroïdiens (AINS) - utilisés contre la douleur et l'inflammation, tels que l'aspirine, l'ibuprofène, le fenbupène, le kétoprofène, l'indométacine. Vous avez plus de risques de faire une crise d'épilepsie (convulsions) s'ils sont pris avec Leflox PHARMA 5[®].
- Ciclosporine, utilisée après les transplantations d'organes. Vous pouvez avoir plus de risques de présenter les effets indésirables de la ciclosporine.
- Médicaments connus pour pouvoir modifier le rythme cardiaque. Ceci comprend les médicaments utilisés pour les arythmies.

Indésirables graves suivants - vous pouvez avoir besoin d'un traitement médical en urgence :

Rare (peut toucher jusqu'à 1 personne sur 1 000)

- Diarrhée liquide pouvant contenir du sang, éventuellement avec des crampes d'estomac et une température élevée. Elle peut être le signe d'un problème intestinal sévère.
- Douleur et inflammation de vos tendons ou ligaments, pouvant entraîner une rupture. Le tendon d'Achille est le plus souvent affecté.
- Crises d'épilepsie (convulsions).
- Impressions visuelles ou auditives non réelles (hallucinations, paranoïa), modification de votre opinion et de vos pensées (réactions psychotiques) avec un risque de pensées suicidaires et de passage à l'acte.
- Sensation de dépression, problèmes mentaux (agitation), rêves anormaux ou cauchemars.
- Éruption généralisée, température du corps élevée, augmentation des taux d'enzymes hépatiques, anomalies des analyses sanguines (éosinophilie), élargissement des ganglions lymphatiques et atteinte d'autres organes du corps (réaction médicamenteuse avec éosinophilie et symptômes systémiques, aussi appelée DRESS ou syndrome d'hypersensibilité médicamenteuse). Voir aussi la rubrique 2.
- Syndrome associé à une altération de l'excrétion d'eau et à de faibles taux de sodium (syndrome de sécrétion inappropriée d'hormone antidiurétique [SIADH]).
- Baisse du taux de sucre dans le sang (hypoglycémie) ou baisse du taux de sucre dans le sang entraînant un coma (coma hypoglycémique). Ceci est important pour les personnes

LOT : 08TT
UT. AV : 01-25
P.P.V : 79 DH 30

10 000)
ement. Ils peuvent
pathie».
u vu des données
e syndrome de
que. Elles peuvent
des rougeâtres en
forme de croûtes ou de plaques circulaires comportant souvent des
cloques en leur centre, décollement de la peau, ulcérations de la
bouche, de la gorge, du nez, des organes génitaux et des yeux, et
peuvent être précédées de fièvre et de symptômes
pseudo-grippaux. Voir aussi la rubrique 2.
Deste d'appétit, jaunissement de la peau et des yeux, urines

RADIOTHERAPIE PAR VMAT (IMRT - IGRT - ARCTHERAPIE) - RADIOCHIRURGIE
RADIOTHERAPIE STEREOTAXIQUE - 2 CLINACS EN MIROIRS - SCANNER BIG BORE - RADIOTHERAPIE METABOLIQUE
CURIETHERAPIE A HAUT DEBIT DE DOSE (HDR) - CHIMIOETHERAPIE - CHIMIOETHERAPIE INTRA PERITONEALE (CHIP) - HOSPITALISATION

العلاج الإشعاعي المطور الموجه بالصور - معجل الإلكترونات حامل للسكانز - الجراحة الإشعاعية
العلاج الإشعاعي الباطني و الفياض - الإشعاعي النووي - العلاج الكيميائي الباطني - الإستشفاء

INPE : 091058651

CASABLANCA, LE...

13.04.22



091058651

الدكتور محمد المرشد

Docteur Mohamed EL MORCHID

اخصائي في العلاج بالأشعة

RADIO-ONCOLOGUE

Mme Ait RAZOUK Rahma

14^h - Doliprane 1g

up x2juy

Rinomin

1 sachet x2juy

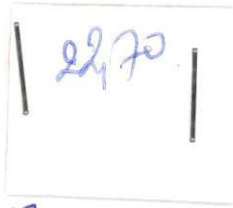

Dr M. EL MORCHID
Radio - Oncologue
INP : 091058651
Centre Al Kindy - Casablanca

Doliprane® 1000mg

PARACETAMOL • Comprimé

DOLIPRANE® 1000 mg, comprimé :

La substance active est : paracétamol 1000 mg, sous forme de paracétamol DC 90 (1111,11 mg), pour un comprimé.

Les autres composants sont : croscarmellose, amidon, talc, stéarate de magnésium, mais prégelatinisé, acide stéarique (ou

QU'EST -CE QUE DOLIPRANE® CAS EST-IL UTILISE ?

Ce médicament contient du paracétamol, qui agit contre les douleurs telles que maux de tête, états grippaux, douleurs musculaires, douleurs articulaires, douleurs d'origine douloureuses. Il peut également être utilisé pour soulager les douleurs de l'arthrose.

Cette présentation est réservée à l'adulte.

Lire attentivement la rubrique "Posologie".

Pour les enfants de moins de 15 ans, il existe une autre présentation.

Demandez conseil à votre médecin ou à votre pharmacien.

QUELLES SONT LES INFORMATIONS NECESSAIRES AVANT DE PRENDRE DOLIPRANE® 1000 mg, COMPRIMÉ ?

Contre-indications :

Ne pas prendre DOLIPRANE® 1000 mg, comprimé dans les cas suivants :
allergie connue au paracétamol, maladie grave du foie, enfant de moins de 15 ans.

PRENDRE DES PRÉCAUTIONS PARTICULIÈRES AVEC DOLIPRANE® 1000 mg, COMPRIMÉ :

Précautions Particulières :

Si la douleur persiste plus de 5 jours ou la fièvre plus de 3 jours ou en cas d'efficacité insuffisante ou de survenue de tout autre signe, ne pas continuer le traitement sans l'avis de votre médecin.

En cas de maladie grave du foie ou des reins, il est nécessaire de consulter votre médecin avant de prendre du paracétamol.

Mises en garde :

En cas de surdosage ou de prise par erreur d'une dose trop élevée, consultez immédiatement votre médecin.

Ce médicament contient du paracétamol. D'autres médicaments en contiennent. Ne les associez pas, afin de ne pas dépasser la dose quotidienne recommandée (cf. chapitre "Posologie").

Grossesse et allaitement :

Le Paracétamol, dans les conditions normales d'utilisation, peut être utilisé pendant la grossesse ainsi qu'en cas d'allaitement.

PPV: 14DH00

PER: 11/24

LOT: K3119



RADIODIAGNOSTIC
AL MOUAHIDINE

Dr. Malika MOUSS BENMERI

Spécialiste en Radiologie - DNS de la Radiologie
Diplômée de la faculté de médecine de Nancy



الفحص بالأشعة
الموحدين

الدكتورة مليكة موسى بنمري
إختصاصية في الفحص بالأشعة

Casablanca, le 11/04/2022

Facture N°03679/2022

Nom patient : OKBA FATIMA

Examen réalisé :
**MAMMOGRAPHIE
BILATERALE+ECHOGRAPHIE MAMMAIRE**

Montant : 700 DH

ARRETEE LA PRESENTE FACTURE A LA SOMME DE :
SEPT CENTS DH

REGLEMENT : ESPECES

DR MOUSS

إقامة الموحدين عمارة يعقوب المنصور 1 (الطابق السفلي) شارع الحزام الكبير - الحي المحمدي - الدار البيضاء.

Résidence AL MOUAHIDINE - Imm. Yacoub Al Mansour 1 (R.D.C) - Bd. Grande Ceinture - Hay Mohammadi
Casablanca - Tél.: 05 22 34 15 36 / 37 - Fax : 05 22 34 15 36 - E-mail : rxmouss@hotmail.fr
Patente : 31836204 - I.F. : 48036204 - C.N.S.S. : 2559279 - I.C.E. : 001740047000002 - I.N.P. : 091114413



Reçu

N° 107984

Le : 13/04/2022

L'Intéressé

Ait Razouk Elimg

Désignation

Consultation

Observation

3000

DIRECTION

BENEFICIAIRE

Centre Al Kindy - Casablanca
INP: 091058651

DR M. EL MORCHID
Radio - Oncologue
20370

2 و 4، زنقة يوسف الكندي - شارع بن سينا - الدار البيضاء معاريف - المغرب

et 4, Rue Youssef Al Kindy - Bd. Ibn Sina - Casablanca Maârif - Maroc 20370

E-mail : alkindy_oncologie@wanadoopro.ma - Tél. : +212 522 39 33 33 (6 L.G.) - Fax : +212 522 39 37 34

* MAMMOGRAPHIE BILATERALE :

- Mise en place d'un repère au niveau des mamelons.
- Seins en involution graisseuse physiologique, de densité type A.
 - Opacité ovale bien limitée du quadrant supéro externe droit d'allure ganglionnaire.
 - Absence de masse décelable au niveau du sein gauche.
 - Absence de désorganisation architecturale.
 - Absence de foyer de micro-calcifications suspectes.
 - Épaississement diffus du revêtement cutané gauche.
 - Le revêtement cutané est fin et régulier du coté droit.
 - Prolongements axillaires libres.

* ECHOGRAPHIE MAMMAIRE :

- Épaississement diffus et réguliers du revêtement cutané du sein gauche, avec infiltration œdémateuse des tissus cellulo- graisseux du sein.
- Absence de masse circonscrite solide ou kystique décelable au niveau des deux seins.
- Absence d'adénopathie axillaire.
- Ganglion intra mammaire droit sans caractère péjoratif.

AU TOTAL :

- Aspect de mastite gauche sans masse décelable: Aspect à réévaluer échographiquement après traitement.
- Ganglion intra mammaire droit sans caractère péjoratif.
- Examen classé BIRADS 3 du sein gauche et BIRADS 2 du sein droit.

Confraternellement
Signé : DR MOUSS

Classification BIRADS de l'Américain collège of RADIOLOGY (ACR). Proposée par L'ANAES :
ACR0 : Classification d'attente. Des investigations complémentaires sont nécessaires.
ACR1 : Mammographie normale.
ACR2 : Il existe des anomalies bénignes.
ACR3 : Il existe une anomalie probablement bénigne pour laquelle une surveillance à court terme est conseillée (3 à 6 mois).
ACR4 : Anomalie indéterminée ou suspecte qui indique une vérification histologique.
ACR5 : Anomalie évocatrice d'une tumeur maligne.

المركز الطبي
RADIOLOGIC AL MOUHAIDINE
Dr. Malika MOUSS & ENNEMER
30, Bd. Grande Ceinture, Rés. Al Mouahidine, Imm.
Yacoub Al Mansour 1 (RDC) Apt. 81 - Casablanca
Tél: 05 22 34 15 36 / 37 - Fax: 05 22 34 15 36
INPE: 091114413

إقامة الموحدين عمارة يعقوب المنصور 1 (الطابق السفلي) شارع الحزام الكبير - الحي المحمدي - الدار البيضاء.

Résidence AL MOUHAIDINE - Imm. Yacoub Al Mansour 1 (R.D.C) - Bd. Grande Ceinture - Hay Mohammadi
Casablanca - Tél.: 05 22 34 15 36 / 37 - Fax : 05 22 34 15 36 -E-mail : rxmouss@hotmail.fr
Patente : 31836204 - I.F. : 48036204 - C.N.S.S. : 2559279 - I.C.E. : 001740047000002 - I.N.P. : 091114413

RADIOLOGIC AL MOUHAJIDINE

Dr. Malika MOUSS BENMERI

Spécialiste en Radiologie - DNS de la Radiologie
Diplômée de la faculté de médecine de Nancy

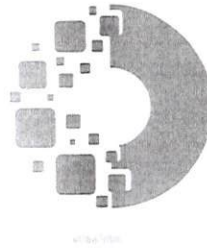

الفحص بالأشعة الموحدين

الدكتورة مليكة موسى بنمري
إختصاصية في الفحص بالأشعة

Casablanca, le 11/04/2022

NOM DU PATIENT : OKBA FATIMA 61 ANS
MEDECIN TRAITANT : DR BENABDELLAH A.
EXAMEN REALISE : MAMMOGRAPHIE BILATERALE + ECHOGRAPHIE MAMMAIRE

* RENSEIGNEMENTS CLINIQUES :

- 3^{ème} pare.
- Ménopausée.
- Suivie pour néoplasie du sein gauche depuis 2008, tumérectomie,
- Signe inflammatoire du sein gauche depuis 15 jours.
- Antécédents sénologiques familiaux : néoplasie du sein chez la tante et la sœur.

* MAMMOGRAPHIE BILATERALE :

- Mise en place d'un repère au niveau des mamelons.
- Seins en involution grasseuse physiologique, de densité type A.
- Opacité ovale bien limitée du quadrant supéro externe droit d'allure ganglionnaire.
- Absence de masse décelable au niveau du sein gauche.
- Absence de désorganisation architecturale.
- Absence de foyer de micro-calcifications suspectes.
- Épaississement diffus du revêtement cutané gauche.
- Le revêtement cutané est fin et régulier du côté droit.
- Prolongements axillaires libres.

* ECHOGRAPHIE MAMMAIRE :

- Épaississement diffus et réguliers du revêtement cutané du sein gauche, avec infiltration œdémateuse des tissus cellulo- graisseux du sein.
- Absence de masse circonscrite solide ou kystique décelable au niveau des deux seins.
- Absence d'adénopathie axillaire.
- Ganglion intra mammaire droit sans caractère péjoratif.

AU TOTAL :

- Aspect de mastite gauche sans masse décelable: Aspect à réévaluer échographiquement après traitement.
- Ganglion intra mammaire droit sans caractère péjoratif.
- Examen classé BIRADS 3 du sein gauche et BIRADS 2 du sein droit.

Confraternellement
Signé : DR MOUSS

Classification BIRADS de l'Américain collège of RADIOLOGY (ACR). Proposée par L'ANAES :
ACR0 : Classification d'attente. Des investigations complémentaires sont nécessaires.
ACR1 : Mammographie normale.
ACR2 : Il existe des anomalies bénignes.
ACR3 : Il existe une anomalie probablement bénigne pour laquelle une surveillance à court terme est conseillée (3 à 6 mois).
ACR4 : Anomalie indéterminée ou suspecte qui indique une vérification histologique.
ACR5 : Anomalie évocatrice d'une tumeur maligne.

الفحص بالأشعة الموحدين
RADIOLOGIC AL MOUHAJIDINE
Dr. Malika MOUSS BENMERI
30. Bd. Grande Ceinture, Rés. Al Mouhajidine, Imm.
Yacoub Al Mansour 1 (RDC) Apt. 81 - Casablanca
Tél: 05 22 34 15 36 / 37 - Fax: 05 22 34 15 36
INPE: 091114413

إقامة الموحدين عمارة يعقوب المنصور 1 (الطابق السفلي) شارع الحزام الكبير - الحي المحمدي - ا دار البيضاء.

Résidence AL MOUHAJIDINE - Imm. Yacoub Al Mansour 1 (R.D.C) - Bd. Grande Ceinture - Hay Mohammadi
Casablanca - Tél.: 05 22 34 15 36 / 37 - Fax : 05 22 34 15 36 - E-mail : rxmouss@hotmail.fr
Patente 31836204 - I.F. : 48036204 - C.N.S.S. : 2559279 - I.C.E. : 001740047000002 - I.N.P. : 091114413

FICHE CLINIQUE

DATE : 11/04/2022

Nom & prénom : Akha Fatima

PARITE : 3

Date de naissance : 1961

TELEPHONE :

Cycle menstruel régulier :

☐ oui

☐ non

Contraception orale :

☐ oui

☐ non

Ménopausée :

☒ oui

☐ non

Traitement hormonal substitutif :

☐ oui

☒ non

Antécédent personnels :

+ Autres :

+ Maladie bénigne du sein :

☐ oui

☒ non

+ Maladie maligne du sein :

☒ oui en 2008

☐ non

Mammographie déjà faite :

☒ oui en 2011

☐ non

Antécédent familiaux :

° Cancer du sein :

☒ Oui

☐ Non

☐ Ne sait pas

Si oui

☐ Mère

☒ Sœur

☐ fille tante

° Cancer de l'ovaire :

☐ Oui

☒ Non

☐ Ne sait pas

SEIN DROIT

SEIN GAUCHE

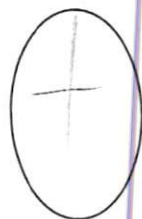

Mammographie
de contrôle

rapport pour nœud du sein
gauche en 2008

à l'origine du sein gauche
depuis 15 jours

HITACHI Radiodiagnostic Al Mouahidine

x220411-125906
OKBA FATIMA 61 ANS

11-04-22
13:24:42

PA:85% 37 IPS



Fnd-9.0S P:10.0 GB:48 DB:75

Sein 55 Sonde L55

381/383

HITACHI Radiodiagnostic Al Mouahidine

x220411-125906
OKBA FATIMA 61 ANS

11-04-22
13:25:29

PA:85% 37 IPS



Fnd-9.0S P:10.0 GB:48 DB:75

Sein 55 Sonde L55

882/884

HITACHI Radiodiagnostic Al Mouahidine

x220411-125906
OKBA FATIMA 61 ANS

11-04-22
13:25:46

PA:85% 50 IPS

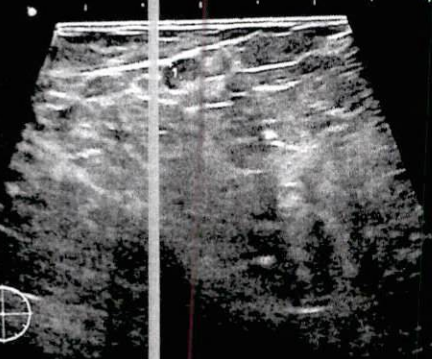

Fnd-9.0S P:7.00 GB:48 DB:75

Sein 55 Sonde L55

113/116

HITACHI Radiodiagnostic Al Mouahidine

x220411-125906
OKBA FATIMA 61 ANS

11-04-22
13:26:55

PA:85% 50 IPS



Fnd-9.0S P:7.00 GB:48 DB:75

Sein 55 Sonde L55

1653/1655

HITACHI Radiodiagnostic Al Mouahidine

x220411-125906
OKBA FATIMA 61 ANS

11-04-22
13:27:15

PA:85% 50 IPS



Fnd-9.0S P:7.00 GB:48 DB:75

Sein 55 Sonde L55

786/788

HITACHI Radiodiagnostic Al Mouahidine

x220411-125906
OKBA FATIMA 61 ANS

11-04-22
13:28:13

PA:85% 50 IPS

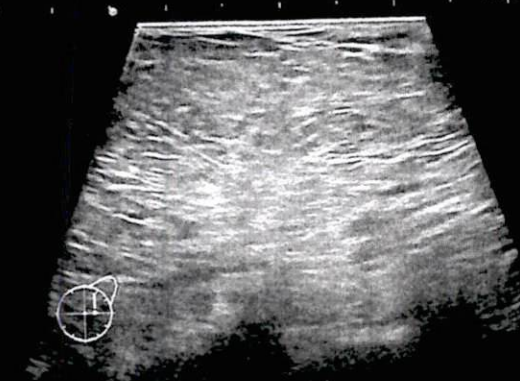

Fnd-9.0S P:7.00 GB:48 DB:75

Sein 55 Sonde L55

1652/1655

HITACHI Radiodiagnostic Al Mouahidine

x220411-125906
OKBA FATIMA 61 ANS

11-04-22
13:29:05

PA:85% 50 IPS

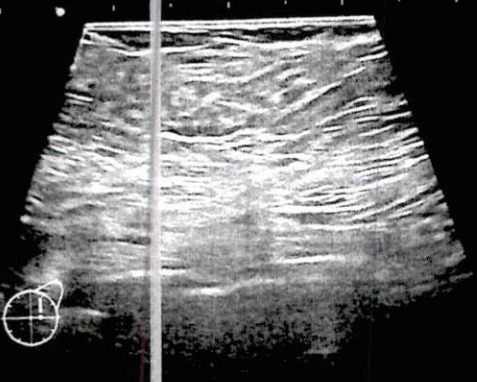

Fnd-9.0S P:7.00 GB:48 DB:75

Sein 55 Sonde L55

1653/1655

HITACHI Radiodiagnostic Al Mouahidine

x220411-125906
OKBA FATIMA 61 ANS

11-04-22
13:29:12

PA:85% 50 IPS

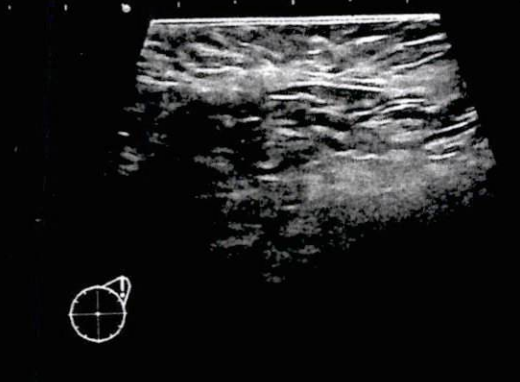

Fnd-9.0S P:7.00 GB:48 DB:75

Sein 55 Sonde L55

265/267