

RECOMMANDATIONS IMPORTANTES A LIRE POUR ACTIVER LES REMBOURSEMENTS ET EVITER LES REJETS

Conditions générales :

- Le cadre réservé à l'adhérent doit être dûment renseigné.
- Le cadre réservé au médecin doit être renseigné par le praticien lui-même notamment la nature de la maladie.
- La validité de la feuille de soins est limitée à 3 mois à compter de la première consultation.
- L'entente préalable est exigée pour toute hospitalisation médicale, chirurgicale, soins dentaires spéciaux, extractions multiples, parodontie orthodontie, prothèses dentaires, prothèses auditives ou orthopédiques ainsi que pour tous les actes effectués en série.
- En cas d'accident, une déclaration précisant les causes et circonstances de l'accident est à joindre à la feuille de soins.

Pharmacie :

- Les vignettes des médicaments doivent être obligatoirement jointes aux ordonnances.
- Pour les médicaments sans vignettes une facture de la pharmacie doit être jointe.

Radiologie et Biologie :

- La facture ainsi qu'une copie des résultats des analyses ou du compte rendu (sous pli confidentiel) doivent être jointes à l'ordonnance médicale pour toute demande de remboursement.
- Un pli confidentiel du médecin prescripteur des analyses ou radios peut être demandé par le médecin conseil de la mutuelle.

Optique :

- L'ordonnance du médecin prescripteur et la facture de l'opticien sont à joindre à la feuille de soins.

Rééducation :

- L'entente préalable renseignée par le médecin prescripteur est exigée avant le début des séances de rééducations.
- Pour le remboursement, la facture et le calendrier des séances effectuées sont à joindre à la feuille de soins.

Dentaire :

- En cas de prothèses ou de traitement canaux, l'accord préalable renseigné sur la feuille de soins est obligatoire avant le début de traitement.
- La facture doit être jointe à la feuille de soins pour toute demande de remboursement.
- La radio-après soins est obligatoire en cas de prothèses ou de traitement canaux.

Maladie et Affection Longue Durée ALD et ALC :

- La déclaration de maladie chronique doit être renseignée par le médecin prescripteur et renouvelée tous les 6 mois.

Adresses Mails utiles

- Reclamation : contact@mupras.com
- Prise en charge : pec@mupras.com
- Adhésion et changement de statut : adhesion@mupras.com

La MUPRAS garantit le respect de la loi n° 09-08 relative à la protection des personnes physiques à l'égard du traitement des données à caractère personnel.

MUPRAS : Centre Allal Ben Abdellah - 6ème Etage Angle Rue Mohamed Fakir et Rue Allal Ben Abdellah - Quartier de l'Horloge Casablanca 20000 - Tél : 05 22 20 45 45 (LG) - Fax : 05 22 22 78 18 - www.mupras.com



MUPRAS
Mutuelle de Prévoyance
& d'Actions Sociales
de Royal Air Maroc

Déclaration de Maladie

N° W21-701341

113228

MP médiant

☒ Maladie

☐ Dentaire

☐ Optique

☐ Autres

Cadre réservé à l'adhérent (e)

Matricule : 11443

Société : RAM

adhérent
aveux

☒ Actif

☐ Pensionné(e)

☐ Autre

Nom & Prénom : EL-HLOU AISSA

Date de naissance : 03.04.1978

Adresse :

Tél : +8613811161724

Total des frais engagés : 3628,9

Dhs

Cadre réservé au Médecin

Cachet du médecin :

Date de consultation :

Nom et prénom du malade : Enfant EL H LOU ANIR (Gans)

Lien de parenté :

☐ Lui-même

☐ Conjoint

☒ Enfant

Nature de la maladie : Retard de croissance

En cas d'accident préciser les causes et circonstances :

Dans le cas où la maladie aurait un caractère confidentiel, communiquer les renseignements sous pli confidentiel à l'attention du médecin conseil de la Mutuelle.

J'atteste sur l'honneur l'exactitude des renseignements portés sur la présente déclaration. Je déclare avoir pris connaissance de la clause relative à la protection des données personnelles.

Fait à :

Le : / /

Signature de l'adhérent(e) :

RELEVÉ DES FRAIS ET HONORAIRES

Dates des Actes	Natures des Actes	Nombre et Coefficient	Montant détaillé des Honoraires	Cachet et signature du Médecin attestant le Paiement des Actes
25/03/22		1	3000	
03/04/22		5		

INP :

EXECUTION DES ORDONNANCES

Cachet du Pharmacien ou du Fournisseur

Date

Montant de la Facture

PHARMACIE DE LA CROIX D'OR
N. BADOUN

09/04/22

128,90

10, rue Abou Ishak Al Merouni (Marsa)
SABLANCA - Tél: 0822 25 05 77

ANALYSES - RADIOGRAPHIES

Cachet et signature du Laboratoire ou du Radiologue

Date

Désignation des Coefficients

Montant des Honoraires

25/3/22

BTS

2400,00

25/03/22 Echographie Abdominale 4000,00
+ 25/03/22 4000,00

INP 00300054

AUXILIAIRES MEDICAUX

Cachet et signature du Particien

Date des Soins

Nombre

Montant détaillé des Honoraires

AM

PC

IM

IV

RELEVÉ DES FRAIS ET HONORAIRES

Le praticien est prié de préciser la dent traitée, l'acte pratiqué en indiquant la nature des soins.

Important :

Veuillez joindre les radiographies en cas de prothèses ou de traitement canalaires, ainsi que le bilan de l'O.D.F.

SOINS DENTAIRES

Dents Traitées

Nature des Soins

Coefficient

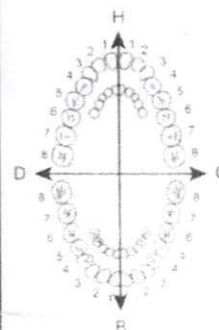
INP :

COEFFICIENT DES TRAVAUX

MONTANTS DES SOINS

DEBUT D'EXECUTION

FIN D'EXECUTION

O.D.F. PROTHESES DENTAIRES

DETERMINATION DU COEFFICIENT MASTICATOIRE

H		G	
25530412	21433552		
00000000	00000000		
00000000	00000000		
35333311	11433553		

(Création, remont, adjonction)

Fonctionnel Thérapeutique nécessaire à la profession

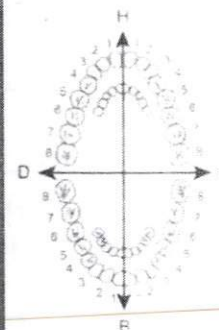

COEFFICIENT DES TRAVAUX

MONTANTS DES SOINS

DATE DU DEVIS

DATE DE L'EXECUTION

VISA ET CACHET DU PRATICIEN ATTESTANT LE DEVIS

VISA ET CACHET DU PRATICIEN ATTESTANT L'EXECUTION

Docteur Khaled DEMBRI

Spécialiste en Endocrinologie Diabétologie et Nutrition

Echographie

Diabète - Goitre - Anorexie - Hypertension Artérielle

Cholestérol - Lipides - Troubles de croissance

Andropause - Ménopause

Traitement complet de l'obésité

PHARMACIE DE LA CROIX D'OR
N. DABOUN
139, rue Abou Isah Al Marouni (Maârif)
CASABLANCA - Tél: 0522 23 42 15

CABINET DEMBRI

الدكتور خالد دمبري

اختصاصي في أمراض الغدة و السكري و التغذية

الفحص بالصدى
مرض السكري و الغدة الدرقية
الضغط الدموي - الكوليسترول - الدهون
فقدان الشهية - اضطرابات النمو - البلوغ و الجنس
سن اليأس - العقم عند الرجل و المرأة
العلاج الكامل للسمنة

Casablanca, Le :

09/04/2022

الدار البيضاء، في :

Enfant Et Hon Amir

Teregrad Strip

1 cs x 2 j

95,00

(S.V.)

W Fatma Strip

1 cs 10 strips

(S.V.)

W Fatma Strip

216h

33,90

e Zmarb

128,90

شارع القاضي ياسين، الطابق الثاني، المعاريف - الدار البيضاء - جماعة المعاريف

9, Rue Al Kadi lass au 2ème étage (face école Bienfaisance à coté de la commune du Maârif) - Casablanca

Tél.: 05 22 23 37 91 / Fax : 05 22 23 42 15 / GSM (si urgence) : 06 61 63 32 50

Email : kdembri@hotmail.com / khaled1966dembri@gmail.com - Site web : www.dembri-encocrino.com

Dr DEMBRI KHALED Casa

Spécialiste en endocrinologie

Diabétologie et nutrition

9. Rue Kadi Iass Maârif. Casa

Tél: 0522233791 / Fax: 0522234215

GSM : 0661633250

Adresse : 9. Rue Kadi Iass 2^{ème} étage à côté de

Mac Donald's Casablanca

Kdembri@hotmail.com

Nom : Enfant El Hlou

Prénom : Anir

Indication : Retard de croissance

Faire svp : TSHus + IGF1+ Ac AntiGAD +
NFS + Ferritine

Nb : Il est strictement interdit de faire une consultation ou de lire un bilan sur whatsapp ou sur mail

Dr. DEMBRI KHALED
Endocrinologie - Diabétologie et Nutrition
9. Rue Al Kadi Iass - Casablanca
Tél - 05 22 23 37 91 - Fax - 05 22 23 42 15

Dr DEMBRI KHALED Casa

Spécialiste en endocrinologie

Diabétologie et nutrition

9. Rue Kadi Iass Maârif. Casa

Tél: 0522233791 / Fax: 0522234215

GSM : 0661633250

Adresse : 9. Rue Kadi Iass 2^{ème} étage à côté de

Mac Donald's Casablanca

Kdembri@hotmail.com

Nom : Enfant El Hlou

Prénom : Amir

Indication: Retard de croissance

Facture pour Echographie Abdominale +
Pelvienne 400+400=800dh

Nb : Il est strictement interdit de faire une consultation ou de
lire un bilan sur whatsapp ou sur mail



Dr DEMBRI KHALED
Endocrinologue, Diabétologue et Nutritionniste
9. Rue Kadi Iass - Casablanca
Tél: 05 22 23 37 91 - Fax: 05 22 23 42 15

Dr DEMBRI KHALED

Spécialiste en endocrinologie

Diabétologie et nutrition

9. rue kadi Iass maarif. Casa

Tél: 0522233791 / Fax: 0522234215

GSM : 0661633250

Casablanca, le 25.03.2022

Nom : Enfant El Hlou

Prénom : Amir

Indication : Retard de croissance

Echographie Abdominale *

L'exploration échographique abdominale est réalisée avec une sonde de 3.5-5 mhz : Echo Doppler Hitachi Aloka F37 Mise en service : Janvier 2019

- Le Foie apparaît de volume normal, de contours réguliers d'écho structure écho gène sans lésion focale décelable
- Le pancréas est de morphologie normale, ainsi que la rate
- Vésicule biliaire à paroi fine alithiasique
- Pas de dilatation des voies biliaires intra-hépatiques.
- Tronc porte, voie biliaire principale de calibre normale libre de tout obstacle
- Les reins sont de volume normal, les contours sont réguliers avec un bon Indice cortico-médulaire. Absence d'adénopathie profonde visible. Absence d'ascite. Loges surrénaliennes libres

Signé :

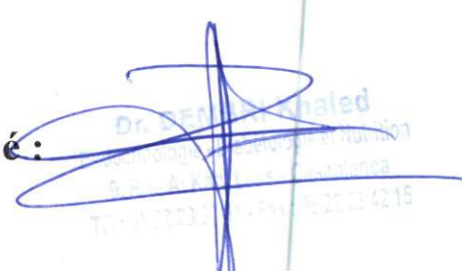

Adresse : 9. Rue Kadi Iass 2^{ème} étage à côté de Mac Donald's Casablanca
Email : kdembri@hotmail.com

Enfant El Hlou
Retard de

Anir
Comme

2ans 15j
=

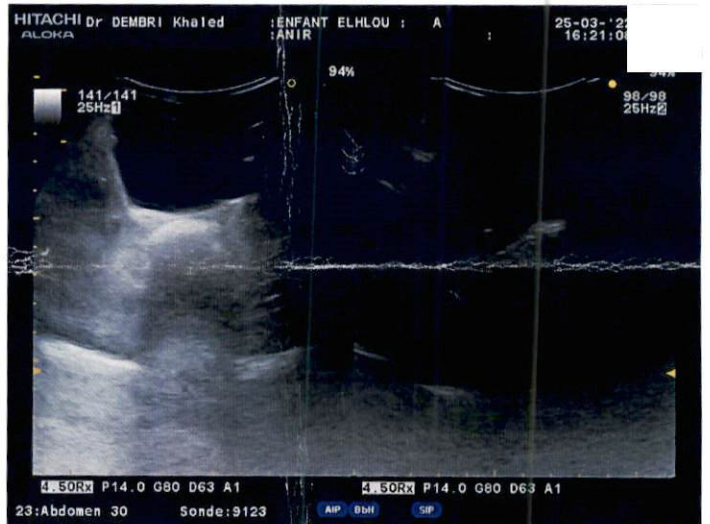
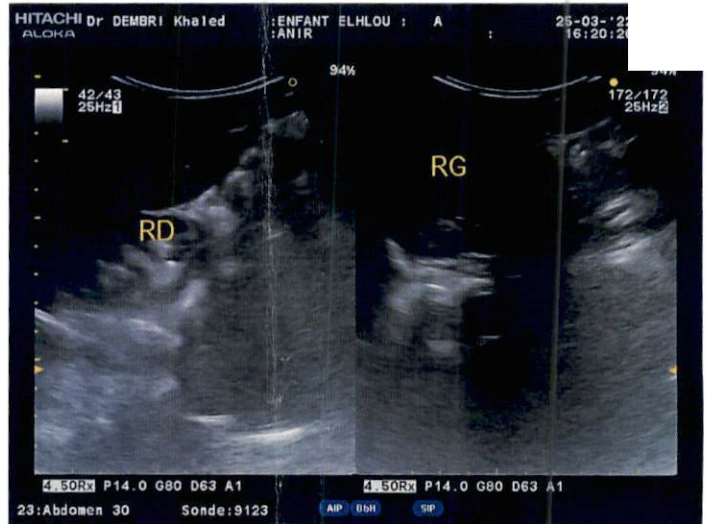
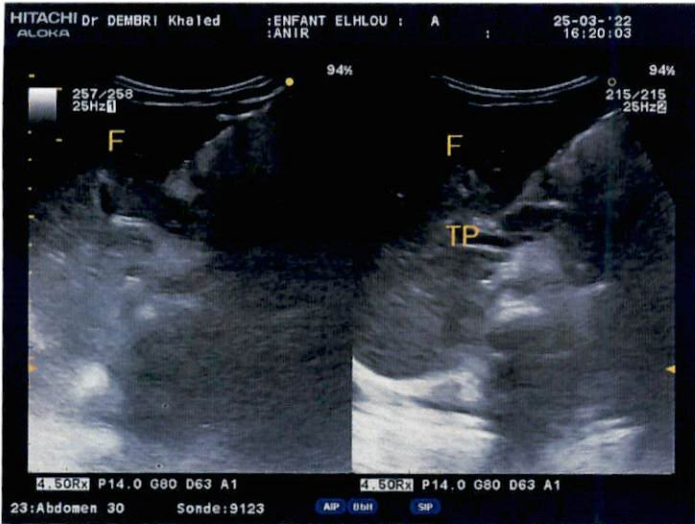

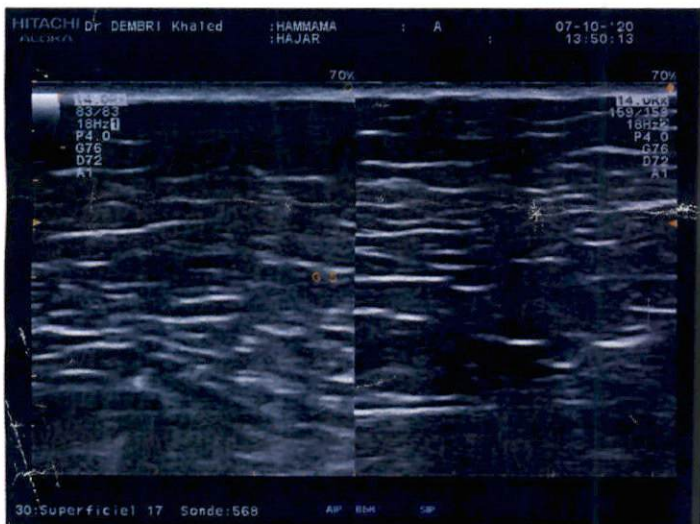
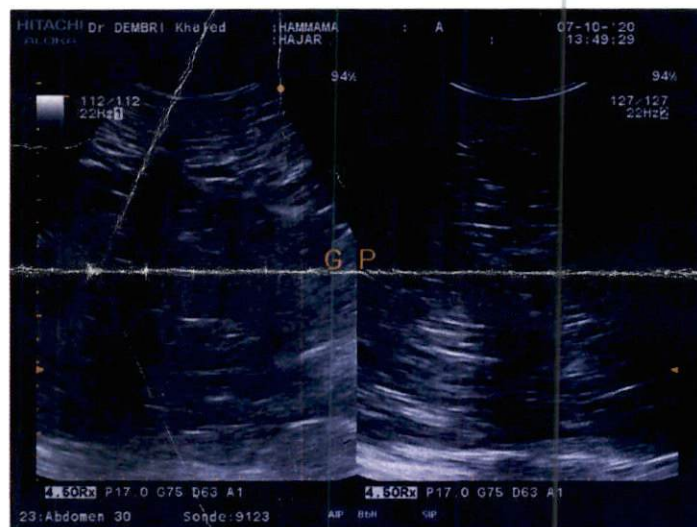
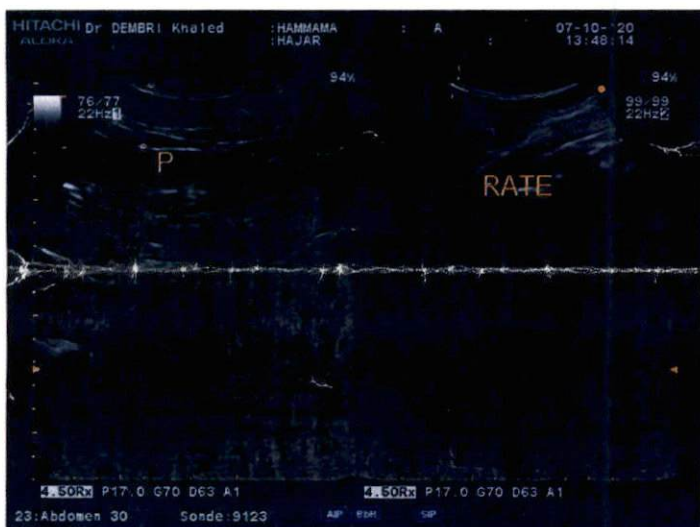
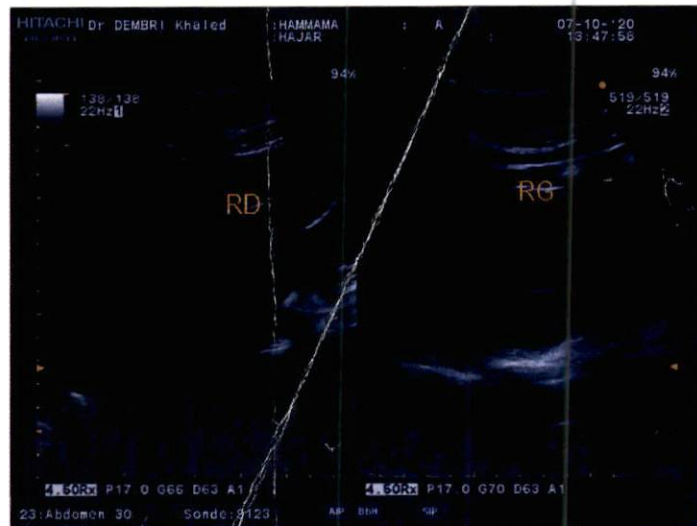

مختبر التحليلات الطبية المختصة

SANTEBIO

LABORATOIRE D'ANALYSES MEDICALES SPECIALISEES

Mariam Alaoui M'HAMDI
Pharmacienne Biologiste

Ancienne interne au CHU de Reims
DIU de la Reproduction de la Faculté de
Médecine de Reims

Casablanca le vendredi 25 mars 2022 Enfant EL HLOU ANIR

FACTURE N°	1524
Analyses :	
Numération formule sanguine NC B216 -----	B 80
Ferritine -----	B 250
Thyreostimuline (TSH us) NC B163 -----	B 250
IGF1 Somatomedine C -----	B 600
AutoAC anti acide glutamique decarboxyla -----	B 600
Total : B 1780	
Prélèvements :	
Sang-----	Pc 1,5
TOTAL DOSSIER	
2 400,00 DH	

Arrêtée la présente facture à la somme de :
Deux Mille Quatre Cents Dirhams

SANTEBIO
LABORATOIRE D'ANALYSES MEDICALES
Tel: 022 99 56 22/23 - fax 022 23 42 32
11, Rue Kadi Iass- 3ème étage
Maarif-Casablanca 20100



SANTEBIO

مختبر التحليلات الطبية المختصة

LABORATOIRE D'ANALYSES MEDICALES SPECIALISEES

BIOCHIMIE - HEMATOLOGIE - BACTERIOLOGIE - VIROLOGIE - IMMUNOLOGIE - PARASITOLOGIE - MYCOLOGIE

مريم علوي محمدي
Mariam ALAOU M'HAMDI
Pharmacienne Biologiste

Ancienne interne au C.H.U. de Reims
DIU de Biologie de la Reproduction
de la Faculté de Médecine de Reims

Docteur KHALED DEMBRI

Enfant EL HLOU ANIR

N° dossier : 2252483

Ouvert le : 25/03/22 Prélèvement effectué à 15:20

Page : 1/2

Compte rendu d'analyses

HEMATOLOGIE

HEMOGRAMME (SYSMEX KX 21N)

NUMERATION GLOBULAIRE

Hématies	:	5,16	* M/mm ³	Normales (à 3 ans)
Hémoglobine	:	10,7	* g/100 ml	4 - 5
Hématocrite	:	33,0	%	11 - 13
V.G.M.	:	64,0	* μ ³	33 - 39
T.C.M.H.	:	20,7	* pg	74 - 86
C.C.M.H.	:	32,4	g/100 ml	24 - 30
Leucocytes	:	7 700	/mm ³	28 - 33
				5500 - 14000

FORMULE LEUCOCYTAIRE

Polynucléaires neutrophiles	:	32,0	%	2 464 /mm ³	2000 - 6000
Polynucléaires éosinophiles	:	3,0	%	231 /mm ³	100 - 600
Polynucléaires basophiles	:	0,0	%	0 /mm ³	< 150
Lymphocytes	:	57,0	%	4 389 /mm ³	2500 - 7500
Monocytes	:	8,0	%	616 /mm ³	200 - 800

PLAQUETTES : 315 000 /mm³ 150000 - 400000

Frottis présentant une hypochromie et une microcytose.

Formule leucocytaire contrôlée.

IMMUNOLOGIE

FERRITINE : 7,79 ng/ml

Technique ELFA vidas biomérieux

Valeurs usuelles en fonction de l'âge en ng/ml

Hommes	:	30 à 400
Femmes cycliques	:	15 à 150
Enfants : Nouveau-né	:	150 à 450
2 à 3 mois	:	80 à 500
4 mois à 16 ans	:	20 à 200

Résultats contrôlés

Dr M. ALAOU
Biologiste

Prélèvements à domicile sur rendez-vous

11, Rue Kadi lass - 3ème étage - Maârif - Casablanca 20100 - Tél. : 05 22 99 56 22/23 - Fax : 05 22 23 42 32 - Urgences : 06 61 07 96 12
E-mail : santelab@menara.ma / santelab.ma@gmail.com - Patente : 35719386 - CNSS : 7012008 - ICE : 00169925500043 - INPE : 093000511



SANTEBIO

مختبر التحاليل الطبية المختصة

LABORATOIRE D'ANALYSES MEDICALES SPECIALISEES

BIOCHIMIE - HEMATOLOGIE - BACTERIOLOGIE - VIROLOGIE - IMMUNOLOGIE - PARASITOLOGIE - MYCOLOGIE

مريم علوي محمدي

Mariam ALAOUI M'HAMDI

Pharmacienne Biologiste

Ancienne interne au C.H.U. de Reims

DIU de Biologie de la Reproduction

de la Faculté de Médecine de Reims

Docteur KHALED DEMBRI

Enfant EL HLOU ANIR

N° dossier : 2252483

Ouvert le : 25/03/22 Prélèvement effectué à 15:20

Page : 2/2

Compte rendu d'analyses

HORMONOLOGIE

Normales

THYREOSTIMULINE (TSH us)

: 3,210 μ UI/ml

1 - 6

Technique Chimiluminescence Elecsys Roche

ENDOCRINOLOGIE

IGF-1 (SOMATOMEDINE C): Chimiluminescence CLIA Diasorin

Résultat

: 66,6 ng/ml

8,7 nmol/l

Normales

Valeurs de référence	Femme ng/ml	Homme ng/ml
2 mois à 5ans:	34-172	27-114
6 ans à 8 ans:	80-244	55-206
9 ans à 11 ans:	87-399	85-249
12ans à 15 ans:	188-510	115-498
16ans à 20 ans:	268-471	247-482
21ans à 24 ans:	149-332	188-400
25ans à 39 ans:	108-247	96-228
40ans à 54 ans:	93-245	88-210
55ans à 60 ans:	54-204	55-186
60ans à 70 ans:	94-225	94-225
70ans à 80 ans:	81-144	81-144

M. ALAOUI
Biologiste

Normales

AUTO ANTICORPS ANTI-ACIDE GLUTAMIQUE DECARBOXYLASE "GAD65" CHIMILUMINESCENCE

Anti GAD : 5,10 UI/ml

< 17

NB : Changement de technique et de valeurs de référence depuis le 01/01/2022

Prélèvements à domicile sur rendez-vous

11, Rue Kadi Iass - 3ème étage - Maârif - Casablanca 20100 - Tél. : 05 22 99 56 22/23 - Fax : 05 22 23 42 32 - Urgences : 06 61 07 96 12
E-mail : santebio@menara.ma / santebio.ma@gmail.com - Patente : 35719386 - CNSS : 7040000



Biologiste Responsable : Sylvie Cado
Biologistes Médicaux

H. Belaoui
L. Verdumé
J-M Costa
M-M Coude
S. Serero
A. Ganon
S. Ham-Boukoba
P. Kleininger
I. Lacroix
L. Lohmann

A. Valen
S. Samaan
S. Schmit
S. Trombert
D. Trost (Biologiste Généticien)

M. Roussel
M. Perret
B. Roquebert
M. Valduga
S. Defasque

A. Amara Petitjean
I. Lanois
F. Floch
S. Mehla Sedkaoui
S. Malard

EL HLOU

ANIR

Né(e) le 03.03.2020

Sexe : M

Dossier n° : 22D0884844

LABM SANTEBIO

DR MARIAM ALAOUI MHAMED

11, RUE KADI LASS 3° ETAGE

20100 MAARIF CASABLANCA

MAROC

Transmis par LABM SANTEBIO

Vos références : INMA1073695 / 2252483

12428

Enregistré le : 30.03.2022

Edité le

01.04.2022

Ex envoyé(s) au(x) : Laboratoire

● **AUTO-ANTICORPS ANTI-ACIDE GLUTAMIQUE DECARBOXYLASE "GAD65" (Chimiluminescence)**

Prélèvement : 25.03.2022 Sérum 10h 00

5,1 IU/mL

N : <17 IU/mL

● **SOMATOMEDINE C (IGF1) (Chimiluminescence CLIA Diasorin)**

Prélèvement : 25.03.2022 Sérum

66,6 ng/ml

8,7 nmol/l

Garçons	Valeurs usuelles en ng/ml 2,5 - 97,5 percentile	Mediane en ng/ml
< 1 an	N : 11 - 100	37
1 an	N : 12 - 120	44
2 ans	N : 13 - 143	52
3 ans	N : 14 - 169	61
4 ans	N : 15 - 200	72
5 ans	N : 16 - 238	84
6 ans	N : 17 - 287	96
7 ans	N : 18 - 341	110
8 ans	N : 20 - 397	124
9 ans	N : 22 - 466	140
10 ans	N : 29 - 424	169
11 ans	N : 37 - 459	193
12 ans	N : 49 - 487	218
13 ans	N : 64 - 508	242
14 ans	N : 84 - 519	264
15 ans	N : 102 - 538	287
16 ans	N : 119 - 544	301
17 ans	N : 131 - 560	294



Biologiste Responsable : Sylvie Gado

Biologistes Médicaux

H. Belaoui

L. Verdume

J-M. Costa

M-M. Coude

S. Serero

A. Ganon

S. Haim-Boukoba

P. Kleinfinger

I. Lacroix

L. Lohmann

A. Valeri

S. Samaani

S. Schmit

S. Trombert

D. Trost (Biologiste Généticien)

M. Roussel

M. Perret

B. Roquebert

M. Valduga

S. Defasque

A. Amara Petitjean

I. Lanois

F. Floch

S. Mehral Sedkaoui

S. Malard

EL HLOU

ANIR

Né(e) le 03.03.2020

Sexe : M

Dossier n° : 22D0884844

01 34 40 20 20

LABM SANTEBIO

DR MARIAM ALAOUI MHAMED

11,RUE KADI LASS 3° ETAGE

20100 MAARIF CASABLANCA

MAROC

Valeurs usuelles issues de la trousse fournisseur : *Technique Diasoria* sur automate Liaison

Calibration 1er WHO International standard pour HbF, code M-SC : 02/254

Facteur de conversion : $\text{mmol} \times 0,13 = \text{mg/dl}$

Les valeurs usuelles fournies dans la notice fournisseur ne tiennent pas compte de la classification de Tanner.

Isabelle Lanois (01 34 40 20 20)

Compte rendu complet