

RECOMMANDATIONS IMPORTANTES A LIRE POUR TIVER LES REMBOURSEMENTS ET EVITER LES REJETS

itions générales :

Le cadre réservé à l'adhérent doit être dûment renseigné.
Le cadre réservé au médecin doit être renseigné par le praticien lui-même notamment la nature de la maladie.
La validité de la feuille de soins est limitée à 3 mois à compter de la première consultation.
L'entente préalable est exigée pour toute hospitalisation médicale, chirurgicale, soins dentaires spéciaux, extractions multiples, parodontie orthodontie, prothèses dentaires, prothèses auditives ou orthopédiques ainsi que pour tous les actes effectués en série.
En cas d'accident, une déclaration précisant les causes et circonstances de l'accident est à joindre à la feuille de soins.

rmacie :

Les vignettes des médicaments doivent être obligatoirement jointes aux ordonnances.
Pour les médicaments sans vignettes une facture de la pharmacie doit être jointe.

ologie et Biologie :

La facture ainsi qu'une copie des résultats des analyses ou du compte rendu (sous pli confidentiel) doivent être jointes à l'ordonnance médicale pour toute demande de remboursement.
Un pli confidentiel du médecin prescripteur des analyses ou radios peut être demandé par le médecin conseil de la mutuelle.

ique :

L'ordonnance du médecin prescripteur et la facture de l'opticien sont à joindre à la feuille de soins.

ducation :

L'entente préalable renseignée par le médecin prescripteur est exigée avant le début des séances de rééducations.

Pour le remboursement, la facture et le calendrier des séances effectuées sont à joindre à la feuille de soins.

itaire :

En cas de prothèses ou de traitement canaux, l'accord préalable renseigné sur la feuille de soins est obligatoire avant le début de traitement.

La facture doit être jointe à la feuille de soins pour toute demande de remboursement.

La radio-après soins est obligatoire en cas de prothèses ou de traitement canaux.

maladie et Affection Longue Durée ALD et ALC :

La déclaration de maladie chronique doit être renseignée par le médecin prescripteur et renouvelée tous les 6 mois.

Adresses Mails utiles

Réclamation : contact@mupras.com
Prise en charge : pec@mupras.com
Adhésion et changement de statut : adhesion@mupras.com

MUPRAS garantit le respect de la loi n° 09-08 relative à la protection des personnes physiques à l'égard du traitement des données caractère personnel.

MUPRAS : Centre Allal Ben Abdellah - 6ème Etage Angle Rue Mohamed Fakir et Rue Allal Ben Abdellah - Quartier de l'Horloge
Casablanca 20000 - Tél. : 05 22 20 45 45 (LG) - Fax : 05 22 22 78 18 - www.mupras.com



Déclaration de Maladie

N° M21- 0034317

☐ Maladie

☒ Dentaire

☐ Optique

☐ Autres

Cadre réservé à l'adhérent (e)

Matricule : 461 Société : RAM
☐ Actif ☐ Pensionné(e) ☒ Autre : ~~RETRAITE~~ DECIDE
Nom & Prénom : JAWHAR MOHAMMED
Date de naissance : 11/01/1940
Adresse : Hay Souk 1 Rue 15 N° 21
Tél. : 0668-19-4347 Total des frais engagés : Dhs

Cadre réservé au Médecin

Cachet du médecin : Dr Hanane EL MOSALAMI
SPÉCIALISTE EN PATHOLOGIE CARDIO-VASCULAIRE
203 bd panoramique Casablanca II
2ème Etage N°38, 80000 Casablanca
Tél: 05 22 27 00 24
Date de consultation : 18/04/2022
Nom et prénom du malade : AYAD Mina Age: 78
Lien de parenté : ☐ Lui-même ☐ Conjoint ☐ Enfant
Nature de la maladie : Hypertension artérielle
En cas d'accident préciser les causes et circonstances :
Dans le cas où la maladie aurait un caractère confidentiel, communiquer les renseignements sous pli confidentiel à l'attention du médecin conseil de la Mutuelle.

J'atteste sur l'honneur l'exactitude des renseignements portés sur la présente déclaration. Je déclare avoir pris connaissance de la clause relative à la protection des données personnelles.

Fait à : 05/05/2022 Le : 11/05/2022
Signature de l'adhérent(e) :

Autorisation CNDP N° : A-A-215 / 2019

RELEVÉ DES FRAIS ET HONORAIRES

Dates des Actes	Natures des Actes	Nombre et Coefficient	Montant détaillé des Honoraires	Cachet et signature du Médecin attestant le Paiement des Actes
18/04/22	ASACG	300	000	Dr. Hamar

EXECUTION DES ORDONNANCES

Cachet du Pharmacien ou du Fournisseur	Date	Montant de la Facture
PHARMACIE ANDALOUS Rachid SLACH 394, Angle Av. 2 Mars et Bd Panoramique Casablanca - Tél.: 05 22 21 17 85	18/04/22	329,32

ANALYSES - RADIOGRAPHIES

Cachet et signature du Laboratoire et du Radiologue	Date	Désignation des Coefficients	Montant des Honoraires

AUXILIAIRES MEDICAUX

Cachet et signature du Praticien	Date des Soins	Nombre				Montant détaillé des Honoraires
		AM	PC	IM	IV	

RELEVÉ DES FRAIS ET HONORAIRES

Le praticien est prié de préciser la dent traitée, l'acte pratiqué en indiquant la nature des soins.

Important :

Veuillez joindre les radiographies en cas de prothèses ou de traitement canaux, ainsi que le bilan

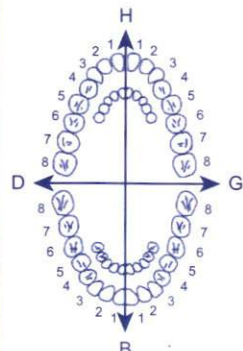
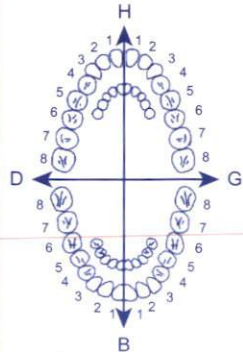
SOINS DENTAIRES	Dents Traitées	Nature des Soins	Coefficient	
				Coefficient des Travaux
				Montants des Soins
				Début d'exécution
				Fin d'exécution
O.D.F PROTHESES DENTAIRES	DETERMINATION DU COEFFICIENT MASTICATOIRE H 25533412 21433552 00000000 00000000 D G 00000000 00000000 35533411 11433553 B (Création, remont, adjonction) Fonctionnel, Thérapeutique, nécessaire à la profession		Coefficient des Travaux	
				Montants des Soins
				Date du devis
				Date de l'exécution

VISA ET CACHET DU PRATICIEN ATTESTANT LE DEVIS

VISA ET CACHET DU PRATICIEN ATTESTANT L'EXECUTION

Dr. Hanane EL MOSALAMI
SPECIALISTE EN PATHOLOGIE
CARDIO-VASCULAIRE

Diplômée d'Echocardiographie de l'Université
 Bordeaux Segalen
 Holter ECG et Tensionnel
 Epreuve D'effort
 Echocardiographie de stress
 Ancien interne des Hôpitaux de paris
 Diplômée de la faculté de médecine de Casablanca



الدكتورة حنان المسلمي
أخصائية في أمراض القلب والشرايين

دبلوم الفحص بالصدى بجامعة بوردو بفرنسا
 التسجيل المستمر للضغط الدموي و تخطيط القلب حتى ثلاث اسابيع
 تخطيط القلب أثناء الجهد
 فحص القلب بالصدى أثناء الجهد
 طبيبة داخلية سابقة بمستشفيات باريس بفرنسا
 خريجة كلية الطب بالدار البيضاء

Casablanca le : 18/04/22 : في : الدار البيضاء،

Mme AYAD

Mme

PHARMACE ANDALOUS
 Rachid LAOUI
 304, Angle Av 2 Mars et Bd Panoramique
 Casablanca - Tél: 05 22 21 17 85

134,30

Coicard

150/125

1415

658

Biprol long

1/2 cp 15

88,20

Behavere

1 cp x 2

15

x

Tamganil

100

1 cp x 3

389,20

Dr. Hanane EL MOSALAMI
 SPÉCIALISTE EN PATHOLOGIE CARDIO-VASCULAIRE
 203 bd panoramique, Imm panoramique II,
 3ème étage N°38, Rond point panoramique 2 Mars
 Ain Chock - Casablanca
 Tél: 05 22 87 00 84

Adresse: 203 bd panoramique, Imm panoramique II,
 3ème étage N°38, Rond point panoramique 2 Mars
 Ain Chock - Casablanca
 E-mail: cabinetelmosalami@gmail.com
 Tél: 05 22 87 00 84 - Urgences : 06 77 18 79 17

العنوان: 203 شارع المنظر العام، إقامة المنظر العام 2، الطابق 3، رقم 38
 تقاطع شارع 2 مارس و شارع المنظر العام
 عين الشق - الدار البيضاء
 البريد الإلكتروني: cabinetelmosalami@gmail.com
 الهاتف الثابت: 05 22 87 00 84 - المستعجلات: 06 77 18 79 17

LOT : 211078
EXP : 06/2024
PPV : 134,30DH

→ 65,70

→ 78,00

⊗ Tanganil® 500 mg

تاجانيل® 500 ملغ

30 comprimés - قرص

VTE: MA - PPV: 51DH00



6 118001 183340

Dr. Hanane EL MOSALAMI
SPECIALISTE EN PATHOLOGIE
CARDIO-VASCULAIRE

Diplômée d'Echocardiographie de l'Université
Bordeaux Segalen
Holter ECG et Tensionnel
Epreuve D'effort
Echocardiographie de stress
Ancien interne des Hôpitaux de paris
Diplômée de la faculté de médecine de Casablanca

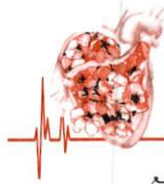

الدكتورة حنان المسلمي
أخصائية في أمراض القلب والشرابيين

دبلوم الفحص بالصدى بجامعة بورنو بفرنسا
التسجيل المستمر للضغط الدموي و تخطيط القلب حتى ثلاث اسابيع
تخطيط القلب أثناء الجهد
فحص القلب بالصدى أثناء الجهد
طبيبة داخلية سابقة بمستشفيات باريس بفرنسا
خريجة كلية الطب بالدار البيضاء

Casablanca le : 18/04/22 في : الدار البيضاء،

Mme AYAD Mina

vertiges

→ Cs ORL

الدكتورة حنان المسلمي
Dr. Hanane EL MOSALAMI
SPÉCIALISTE EN PATHOLOGIE CARDIO-VASCULAIRE
203 bd panoramique, Imm panoramique II,
3ème étage N°38, Rond point panoramique II,
2 Mars, Ain Chock - Casablanca
Tél: 05 22 87 00 84



Adresse: 203 bd panoramique, Imm panoramique II,
3ème étage N°38, Rond point panoramique 2 Mars
Ain Chock - Casablanca
E-mail: cabinetelmosalami@gmail.com
Tél: 05 22 87 00 84 - **Urgences :** 06 77 18 79 17

العنوان: 203 شارع المنظر العام، إقامة المنظر العام 2، الطابق 3، رقم 38
تقاطع شارع 2 مارس و شارع المنظر العام
عين الشق - الدار البيضاء
البريد الإلكتروني: cabinetelmosalami@gmail.com
الهاتف الثابت: 05 22 87 00 84 **المستعجلات:** 06 77 18 79 17

Date: 18/04/2022 13:36:55
ID Patient: 18/04/20223366
Nom: ^ Ayad, Mina
Sexe: Féminin
Age: 82 Année
Né le: 01/01/1940

RÉSUMÉ:

ECG de repos

FC: 62 BPM

RA: 40° 63°

QRS -5° P 49° T 37°

QRS 90 ms P 124 ms

PR 162 ms QT 418 ms QTc 422 ms

Rapport non confirmé

الدكتور هانان موالامي
Dr. Hanane EL MOSALAMI
SPÉCIALISTE EN PATHOLOGIE CARDIO-VASCULAIRE
203 bd panoramique, Imm panoramique II,
3ème étage N°38, Rond point panoramique II,
2 Mars, Ain Chock - Casablanca
Tél: 05 22 87 00 84

