

## RECOMMANDATIONS IMPORTANTES A LIRE POUR ACTIVER LES REMBOURSEMENTS ET EVITER LES REJETS

### Conditions générales :

- Le cadre réservé à l'adhérent doit être dûment renseigné.
- Le cadre réservé au médecin doit être renseigné par le praticien lui-même notamment la nature de la maladie.
- La validité de la feuille de soins est limitée à 3 mois à compter de la première consultation.
- L'entente préalable est exigée pour toute hospitalisation médicale, chirurgicale, soins dentaires spéciaux, extractions multiples, parodontie orthodontie, prothèses dentaires, prothèses auditives ou orthopédiques ainsi que pour tous les actes effectués en série.
- En cas d'accident, une déclaration précisant les causes et circonstances de l'accident est à joindre à la feuille de soins.

### Pharmacie :

- Les vignettes des médicaments doivent être obligatoirement jointes aux ordonnances.
- Pour les médicaments sans vignettes une facture de la pharmacie doit être jointe.

### Radiologie et Biologie :

- La facture ainsi qu'une copie des résultats des analyses ou du compte rendu (sous pli confidentiel) doivent être jointes à l'ordonnance médicale pour toute demande de remboursement.
- Un pli confidentiel du médecin prescripteur des analyses ou radios peut être demandé par le médecin conseil de la mutuelle.

### Optique :

- L'ordonnance du médecin prescripteur et la facture de l'opticien sont à joindre à la feuille de soins.

### Rééducation :

- L'entente préalable renseignée par le médecin prescripteur est exigée avant le début des séances de rééducations.
- Pour le remboursement, la facture et le calendrier des séances effectuées sont à joindre à la feuille de soins.

### Dentaire :

- En cas de prothèses ou de traitement canaux, l'accord préalable renseigné sur la feuille de soins est obligatoire avant le début de traitement.
- La facture doit être jointe à la feuille de soins pour toute demande de remboursement.
- La radio-après soins est obligatoire en cas de prothèses ou de traitement canaux.

### Maladie et Affection Longue Durée ALD et ALC :

- La déclaration de maladie chronique doit être renseignée par le médecin prescripteur et renouvelée tous les 6 mois.

### Adresses Mails utiles

- Réclamation : contact@mupras.com
- Prise en charge : pec@mupras.com
- Adhésion et changement de statut : adhesion@mupras.com

La MUPRAS garantit le respect de la loi n° 09-08 relative à la protection des personnes physiques à l'égard du traitement des données à caractère personnel.

**MUPRAS** : Centre Allal Ben Abdellah - 6ème Etage Angle Rue Mohamed Fakir et Rue Allal Ben Abdellah - Quartier de l'Horloge, Casablanca 20000 - Tél. : 05 22 20 45 45 (LG) - Fax : 05 22 22 78 18 - www.mupras.com



**MUPRAS**  
Mutuelle de Prévoyance  
& d'Actions Sociales  
de Royal Air Maroc

## Déclaration de Maladie

N° W21-705037

115030

☐ Maladie

☐ Dentaire

☐ Optique

☒ Autres

Cadre réservé à l'adhérent (e)

Matricule : 11726 Société :

☐ Actif ☒ Pensionné(e) ☐ Autre :

Nom & Prénom : Benabdelhakim El Bisti Houdo

Date de naissance :

Adresse : Bou Ave Brahim Wakhari

Tél. : 0663722706 Total des frais engagés : 1918,4 Dhs

Cadre réservé au Médecin

Cachet du médecin :

Date de consultation : 01/04/22

Nom et prénom du malade : Hinde Filat

Lien de parenté : ☒ Lui-même ☐ Conjoint ☐ Enfant

Nature de la maladie : Mactalgies

En cas d'accident préciser les causes et circonstances :

Dans le cas où la maladie aurait un caractère confidentiel, communiquer les renseignements sous pli confidentiel à l'attention du médecin conseil de la Mutuelle.

J'atteste sur l'honneur l'exactitude des renseignements portés sur la présente déclaration. Je déclare avoir pris connaissance de la clause relative à la protection des données personnelles.

Fait à : 01/04/2022 Le : MUPRAS

Signature de l'adhérent(e) :

Autorisation CNDP N° : A-A-215/2019



# RELEVÉ DES FRAIS ET HONORAIRES

Dates des Actes	Natures des Actes	Nombre et Coefficient	Montant détaillé des Honoraires	Cachet et signature du Médecin attestant le Paiement des Actes
04/04/22	US		300 DH	INP : 09/11/2017
	Echographie		200 DH	
	Examen radiologique		400 DH	

19/04/22 US radiologique

## EXECUTION DES ORDONNANCES

Cachet du Pharmacien ou du Fournisseur	Date	Montant de la Facture
 <b>PHARMACIE BIR ANZARANI</b> Mme. Ali Najia Née LAHIC 94, Rue Cadi Iyad Bd. Bir Anzarani Tél: 05 22 23 43 95 - CASABLA	19/04/22	644,80
	19/04/2022	343,60

## ANALYSES - RADIOGRAPHIES

Cachet et signature du Laboratoire et du Radiologue	Date	Désignation des Coefficients	Montant des Honoraires

## AUXILIAIRES MEDICAUX

Cachet et signature du Particien	Date des Soins	Nombre				Montant détaillé des Honoraires
		AM	PC	IM	IV	

# RELEVÉ DES FRAIS ET HONORAIRES

Le praticien est prié de préciser la dent traitée, l'acte pratiqué en indiquant la nature des soins.

Important :

Veuillez joindre les radiographies en cas de prothèses ou de traitement canaux, ainsi que le bilan de l'ODF.

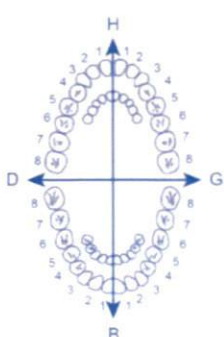
SOINS DENTAIRES	Dents Traitées	Nature des Soins	Coefficient	INP : <input type="text"/>
				COEFFICIENT DES TRAVAUX <input type="text"/>
				MONTANTS DES SOINS <input type="text"/>
				DEBUT D'EXECUTION <input type="text"/>
				FIN D'EXECUTION <input type="text"/>

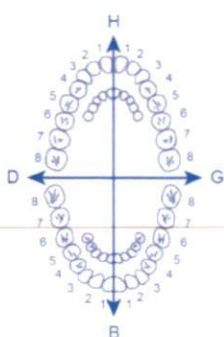
O.D.F. PROTHESES DENTAIRES	DETERMINATION DU COEFFICIENT MASTICATOIRE	COEFFICIENT DES TRAVAUX
	<div> <div>H</div> <div>25533412 21433552</div> <div>00000000 00000000</div> <div>D</div> <div>00000000 00000000</div> <div>35533411 11433553</div> <div>G</div> <div>B</div> </div>	<input type="text"/>
	<div> <div>(Création, remont, adjonction)</div> <div>Fonctionnel, Thérapeutique, nécessaire à la profession</div> </div>	MONTANTS DES SOINS <input type="text"/>
		DATE DU DEVIS <input type="text"/>
		DATE DE L'EXECUTION <input type="text"/>

VISA ET CACHET DU PRATICIEN ATTESTANT LE DEVIS

VISA ET CACHET DU PRATICIEN ATTESTANT L'EXECUTION

# Dr Asmae El KHADIR

Spécialiste en Hépatogastroentérologie

Ancienne Proctologue à l'hôpital Saint Joseph-Paris, France

Ancienne Interne des hôpitaux de Lille, France

Echographie et Endoscopie digestives

D.U "Proctologie Médicale et Chirurgicale"

D.U "Maladies Inflammatoires Chroniques de l'intestin"

D.U "Diététique médicale et Nutrition"

D.U "Réanimation Hépatique"

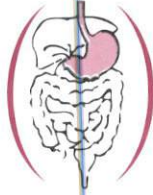

## الدكتورة أسماء الخضير

أخصائية أمراض الكبد والجهاز الهضمي

طبيبة سابقا بمركز أمراض وجراحة المخرج

مستشفى سان جوزيف - باريس - فرنسا

طبيبة سابقا بالمستشفى الجامعي، ليل - فرنسا

التشخيص بالمتنظار الداخلي والصدى

أمراض وجراحة المخرج

التغذية والحمية

Casablanca le : .....

04/04/22

صيدلية بشر أنزاران  
PHARMACIE BIR ANZARANE  
Mme. Alj Nallou Née LAHLOU  
94, Rue Cadi Lyass Bld. Bir Anzarane  
Tél.: 05 22 25 43 95 - CASABLANCA

Mme Filati Linda

14/2, 20

1) Potrans

Asachchad 2 litre d'eau/j

12,30

pd 48h

+ Contatex 2 cp/j le soir pd 48h

79,90

2) Kafmages hantik 2 pa 2/j pd 20 j

98,80

puis 1 pa 2/j pd 20 j

3) Neofortan 160 2 ga 2/j pd 08h

245,00

puis 1 ga 1/j pd 08h

4) Apporex 1 gel/j le matin 08h

22, شارع يعقوب المنصور، إقامة فضاء المنصور مكتب رقم 6 - معاريف - الدار البيضاء

22, Bd Yacoub El Mansour, Résidence Espace El Mansour, Bureau N°6, Maarif - CASABLANCA

Tél. : 0522 23 35 82 / GSM : 0667 95 72 24

Email : docteur.elkhadir@gmail.com



5) Hemofast + suppo  
 19,60  
 14,50  
 1 suppo enrobé de crème x 2/;  
 puis 1 suppo 1 x/; le soir

6) Mipronone L  
 32,50  
 1 suppo 2/; pd so; puis 1 suppo 1 x/; le soir pd so;

7) Bariderm L  
 1 suppo 2/;  
 1 suppo

64,80

صيدانية بئر أنزاران  
 PHARMACIE BIR ANZARAN  
 Mme. Ali Nafia Née LATLO  
 94, Rue Cadi Ayyas Bd. Bir Anzara  
 Tél.: 05 22 29 43 05 - CASABLANCA

12,30

maphar  
 Boulevard Anfa 115  
 Quartier Industriel Sidi Berrouj - Casablanca - Maroc  
 FORTTRANS SAC B4  
 P.P.V. : 142,20 DH  
 6118001181209

LOT : U22464  
 Exp : 10/2024

NEOFORTAN® 160 mg  
 PPV 98DH80  
 EXP 10/2024  
 LOT 18030 8

LOT : 200872  
 PER : 01/2024  
 PPC : 79,90 DH

**KALMAGAS®**  
 Transit

Importateur Exclusif  
 BIOCODEX MAROC  
 B.P 126 Nouaceur  
 www.biocodex.ma  
 P.P.C.: 245,00 DH  
 CE N°: 34757/2019/DMP

Hemofast®  
 Pomme

LOT : 138  
 PER : SEP 2024  
 PPV : 32 DH 50

14,50

→ 19,60

# Dr Asmae El KHADIR

Spécialiste en Hépatogastroentérologie  
Ancienne Proctologue à l'hôpital Saint Joseph-Paris, France  
Ancienne Interne des hôpitaux de Lille, France  
Echographie et Endoscopie digestives  
D.U "Proctologie Médicale et Chirurgicale"  
D.U "Maladies Inflammatoires Chroniques de l'intestin"  
D.U "Diététique médicale et Nutrition"  
D.U "Réanimation Hépatique"



## الدكتورة أسماء الخضير

أخصائية أمراض الكبد والجهاز الهضمي  
طبيبة سابقا بمركز أمراض وجراحة المخرج  
مستشفى سان جوزيف - باريس - فرنسا  
طبيبة سابقا بالمستشفى الجامعي : ليل - فرنسا  
التشخيص بالمنظار الداخلي والصدى  
أمراض وجراحة المخرج  
التغذية والحمية

Casablanca le :

19/04/22

PHARMACIE EL JAOUI  
Dr. JAOUI Bouhra  
Rue 22 N° 6, Hay El Hana  
Tél.: 0522 39 91 24

Mme Fitati Linda

40,90

1) Profenid 200

Ap x 2/j, pd 05; apr 05

82,10

2) Esac



Ap x 2/j, avr 05; apr 05

19,60 x 2

14,50 x 4

3) Hémoferuène + Suppo



Suppo enrobé de crème x 2/j  
pd 15; puis 15/j

4) Biphonore L Ap x 2/j, 15;  
puis 15/j le soir 05

22, شارع يعقوب المنصور، إقامة فضاء المنصور مكتب رقم 6 معاريف - الدار البيضاء

22, Bd Yacoub El Mansour, Résidence Espace El Mansour, Bureau N°6, Maarif - CASABLANCA

Tél. : 0522 23 35 82 / GSM : 0667 95 72 24

Email : docteur.elkhadir@gmail.com

5) Kalmagas transit  
1 pa 2/1; 1 5/1 (SV)

79.90

373.60

LOT: 210525  
PER: 08/2024  
PPC: 79.90 DH

PHARMACIE EL JAOUÏ  
Dr. JAOUÏ Rachra  
Rue 22 N° 11 El Hana  
Casablanca  
Tél.: 0522 39 91 24

→ 14,50

LOT: 210525  
PER: 08/2024  
PPC: 79.90 DH

PROFENID 100MG  
CP PEL 830

P.P.V: 70DH90



6 118000 060002

LOT: 210525  
PER: 08/2024  
PPC: 79.90 DH

**KALMAGAS®**  
Tran

**Hemofast®**  
Pommade

19,60

14,50

14,50

14,50

**Hemofast®**  
Pommade

19,60

14,50

14,50



# Dr Aşmae EL KHADIR

Spécialiste en Hépato-Gastroentérologie  
Ancienne Proctologue l'hôpital Saint Joseph - Paris, France  
Ancienne interne des hôpitaux de Lille, France  
Echographie et Endoscopie digestives  
D.U Proctologie Médicale et Chirurgicale  
D.U Maladies Inflammatoires chroniques de l'intestin  
D.U Diététique médicale et Nutrition  
D.U Réanimation Hépatique

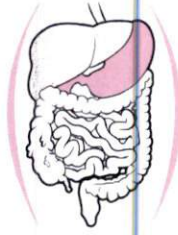

## الدكتورة أسماء الخضير

أخصائية أمراض الكبد و الجهاز الهضمي  
طبيبة سابقا بمركز أمراض وجراحة المخرج  
مستشفى سان جوزيف، باريس - فرنسا  
طبيبة سابقا بالمستشفى الجامعي، ليل - فرنسا  
التشخيص بالمنظار الداخلي و الصدى  
أمراض وجراحة المخرج  
التغذية و الحمية

Dr A. El Khadir

Facture du 04/04/22

- Consultation : 300 DH
- Echographie abdominale : 200 DH
- Examen proctologique : 400 DH

22, Bd Yacoub El Mansour, Résidence Espace El Mansour, Bureau N°6, Maarif - Casablanca

Tél: 0522 23 35 82 / GSM: 0667 95 72 24 - E-mail: docteur.elkhadir@gmail.com

E-mail: dr.elkhadir@centreprouctologie.com - Site web : www.centreprouctologie.com

22 شارع القوية المنصور، إقامة فضاء يعقوب المنصور، مكتب رقم 6، معاريف - الدار البيضاء

الهاتف: 0522 23 35 82 / المحمول: 0667 97 72 21 البريد الإلكتروني docteur.elkhadir@gmail.com

# Dr Asmae EL KHADIR

Spécialiste en Hépatogastroentérologie  
Ancienne Proctologue à l'hôpital Saint Joseph-Paris, France  
Ancienne Interne des hôpitaux de Lille, France  
Echographie et Endoscopie digestives  
D.U "Proctologie Médicale et Chirurgicale"  
D.U "Maladies Inflammatoires Chroniques de l'intestin"  
D.U "Diététique médicale et Nutrition"  
D.U "Réanimation Hépatique"

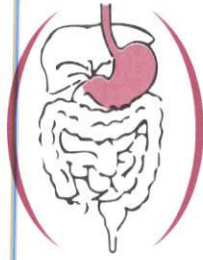

# الدكتورة أسماء الخضير

أخصائية أمراض الكبد والجهاز الهضمي  
طبيبة سابقا بمركز أمراض وجراحة المخرج  
مستشفى سان جوزيف - باريس - فرنسا  
طبيبة سابقا بالمستشفى الجامعي، ليل - فرنسا  
التشخيص بالمنظار الداخلي والصدى  
أمراض وجراحة المخرج  
التغذية والحمية

Casablanca le : .....

04/04/22

- M<sup>me</sup> Filali Hinda
- 62ans
- Proctalgies

Dr Asmae EL KHADIR  
Spécialiste En Hépatogastroentérologie  
Ancienne Proctologue  
22 Bd Yacoub El Mansour, Résidence Espace El Mansour, Bureau N°6, Maarif - CASABLANCA  
Tél : 0522 23 35 82 / GSM : 0667 95 72 24

## Compte rendu de l'examen proctologique

- A l'inspection: Rougeur de l'ischiofémoral  
Nodules hémorroïdaires
- T<sub>h</sub> Bon tonus sphinctaire
- Anuscopie: Hémorroïdes internes grade 1  
Présence d'un fécologue

Dr Asmae EL KHADIR  
Spécialiste En Hépatogastroentérologie  
Ancienne Proctologue  
22 Bd Yacoub El Mansour, Résidence Espace El Mansour, Bureau N°6, Maarif - CASABLANCA  
Tél : 0522 23 35 82 / GSM : 0667 95 72 24

22, شارع يعقوب المنصور، إقامة فضاء المنصور مكتب رقم 6 معاريف - الدار البيضاء

22, Bd Yacoub El Mansour, Résidence Espace El Mansour, Bureau N°6, Maarif - CASABLANCA

Tél. : 0522 23 35 82 / GSM : 0667 95 72 24

Email : docteur.elkhadir@gmail.com



# Dr ASMAE EL KHADIR

22, boulevard yacoub el mansour. Espace El  
mansour, bureau N 6  
Telephone: 0522233582  
Fax:  
Site internet:



Nom: filali, hinda  
ID: 20220401-170606-C0E7  
Age: 60Ans  
Sexe: Femme

ABD Adulte  
Date exam: 01/04/2022  
Equipeement utilisé: MINDRAY DC-30

## Abdomen - 1 / 2 Page

### Mesures 2D

Epaiss. Paroi VB: 0.18cm

Rate: 8.07cm

### Image ultrason

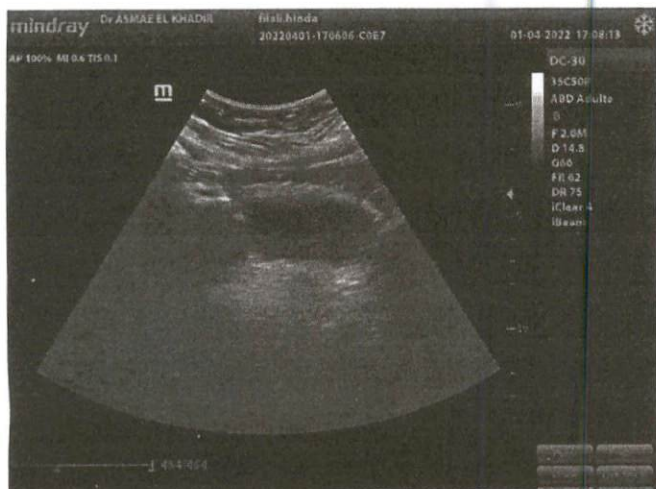



Nom: filali, hinda  
ID: 20220401-170606-C0E7  
ABD Adulte  
Date exam: 01/04/2022

Age: 60 Ans    Sexe: Femme

## Abdomen - 2 / 2 Page

### Image ultrason



- Comment.: - Foie de taille normale, homogène et de contours réguliers
- Vésicule biliaire alithiasique et à paroi fine
  - VBP et TP sont de calibre normal
  - Pancréas est d'aspect normal
  - Reins et rate sont normaux
  - Aérocolie et stercolie

*[Handwritten signature]*

Signature:

Date sign.:

04/04/22