

RECOMMANDATIONS IMPORTANTES A LIRE POUR ACTIVER LES REMBOURSEMENTS ET EVITER LES REJETS

Conditions générales :

Le cadre réservé à l'adhérent doit être dûment renseigné.

Le cadre réservé au médecin doit être renseigné par le praticien lui-même notamment la nature de la maladie.

La validité de la feuille de soins est limitée à 3 mois à compter de la première consultation.

L'entente préalable est exigée pour toute hospitalisation médicale, chirurgicale, soins dentaires spéciaux, extractions multiples, parodontie orthodontie, prothèses dentaires, prothèses auditives ou orthopédiques ainsi que pour tous les actes effectués en série.

En cas d'accident, une déclaration précisant les causes et circonstances de l'accident est à joindre à la feuille de soins.

Pharmacie :

Les vignettes des médicaments doivent être obligatoirement jointes aux ordonnances.

Pour les médicaments sans vignettes une facture de la pharmacie doit être jointe.

Biologie et Biologie :

La facture ainsi qu'une copie des résultats des analyses ou du compte rendu (sous pli confidentiel) doivent être jointes à l'ordonnance médicale pour toute demande de remboursement.

Un pli confidentiel du médecin prescripteur des analyses ou radios peut être demandé par le médecin conseil de la mutuelle.

Optique :

L'ordonnance du médecin prescripteur et la facture de l'opticien sont à joindre à la feuille de soins.

Education :

L'entente préalable renseignée par le médecin prescripteur est exigée avant le début des séances de rééducations.

Pour le remboursement, la facture et le calendrier des séances effectuées sont à joindre à la feuille de soins.

Prothèse :

En cas de prothèses ou de traitement canalaire, l'accord préalable renseigné sur la feuille de soins est obligatoire avant le début de traitement.

La facture doit être jointe à la feuille de soins pour toute demande de remboursement.

La radio-après soins est obligatoire en cas de prothèses ou de traitement canalaire.

Maladie et Affection Longue Durée ALD et ALC :

La déclaration de maladie chronique doit être renseignée par le médecin prescripteur et renouvelée tous les 6 mois.

Adresses Mails utiles

Déclaration : contact@mupras.com
Prise en charge : pec@mupras.com
Adhésion et changement de statut : adhesion@mupras.com

MUPRAS garantit le respect de la loi n° 09-08 relative à la protection des personnes physiques à l'égard du traitement des données à caractère personnel.

MUPRAS : Centre Allal Ben Abdellah - 6ème Etage Angle Rue Mohamed Fakir et Rue Allal Ben Abdellah - Quartier de l'Horloge Casablanca 20000 - Tél : 05 22 20 45 45 (LG) - Fax : 05 22 22 78 18 - www.mupras.com



Déclaration de Maladie

N° M21- 080188

☒ Maladie

☐ Dentaire

☐ Optique

☐ Autres

Cadre réservé à l'adhérent (e)

Matricule : 10153

Société : RAM

☒ Actif

☐ Pensionné(e)

☐ Autre :

Nom & Prénom : Marhoun Lekbir

Date de naissance : 06/03/68

Adresse : 38 Rue Abou Isahab EL Maroussi

Marrakech

Tél : 0666303635

Total des frais engagés : 1200,00 Dhs

Cadre réservé au Médecin

Cachet du médecin :

Date de consultation : 10/09/2022

Nom et prénom du malade : MARHOUN Lekbir

Age : 54

Lien de parenté :

☒ Lui-même

☐ Conjoint

☐ Enfant

Nature de la maladie : Affection Neurologique

En cas d'accident préciser les causes et circonstances :

Dans le cas où la maladie aurait un caractère confidentiel, communiquer les renseignements sous pli confidentiel à l'attention du médecin conseil de la Mutuelle.

J'atteste sur l'honneur l'exactitude des renseignements portés sur la présente déclaration. Je déclare avoir pris connaissance de la clause relative à la protection des données personnelles.

Fait à : Casablanca

Le : 09/09/2022

Signature de l'adhérent(e) :

Autorisation CNDP N° : AA-215 / 2019

RELEVÉ DES FRAIS ET HONORAIRES

Dates des Actes	Natures des Actes	Nombre et Coefficient	Montant détaillé des Honoraires	Cachet et signature du Médecin attestant le Paiement des Actes
10-05-22	C2		3500F	
10-05-22	EEG			

EXECUTION DES ORDONNANCES

Cachet du Pharmacien ou du Fournisseur	Date	Montant de la Facture

ANALYSES - RADIOGRAPHIES

Cachet et signature du Laboratoire et du Radiologue	Date	Désignation des Coefficients	Montant des Honoraires

AUXILIAIRES MEDICAUX

Cachet et signature du Praticien	Date des Soins	Nombre				Montant détaillé des Honoraires
		AM	PC	IM	IV	

VOLET ADHERENT

RELEVÉ DES FRAIS ET HONORAIRES

Le praticien est prié de préciser la dent traitée, l'acte pratiqué en indiquant la nature des soins.

Important :

Veuillez joindre les radiographies en cas de prothèses ou de traitement canaux, ainsi que le bilan

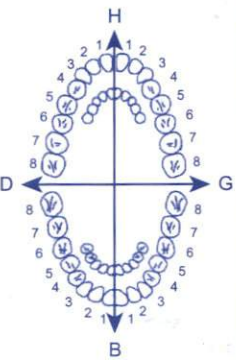
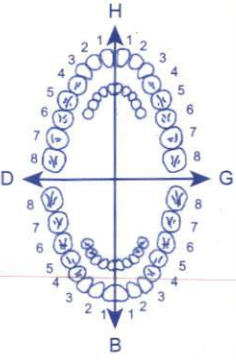
SOINS DENTAIRES	Dents Traitées	Nature des Soins	Coefficient	
				COEFFICIENT DES TRAVAUX
				MONTANTS DES SOINS
				DEBUT D'EXECUTION
				FIN D'EXECUTION
O.D.F. PROTHESES DENTAIRES	DETERMINATION DU COEFFICIENT MASTICATOIRE H 25533412 21433552 00000000 00000000 D 00000000 00000000 G 35533411 11433553 B [Création, remont, adjonction] Fonctionnel, Thérapeutique, nécessaire à la profession		Coefficient DES TRAVAUX	
				MONTANTS DES SOINS
				DATE DU DEVIS
				DATE DE L'EXECUTION

VISA ET CACHET DU PRATICIEN ATTESTANT LE DEVIS

VISA ET CACHET DU PRATICIEN ATTESTANT L'

Docteur Rajaa RABHI

- Neurologue
- Spécialiste des Maladies du Système Nerveux Central et Périphérique
- Explorations neurophysiologiques
- E.E.G - E.M.G.

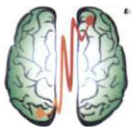

الدكتورة رجاء رابحي

- اختصاصية في أمراض الجهاز العصبي والدماغ
- الفحص الكهربائي للدماغ
- الفحص الكهربائي للأعصاب و العضلات

Casablanca 10/05/2022

FACTURE N°208/2022

Nom et Prénom : MARHOUM LEKBIR

Date d'examen : 10/05/2022

Examen(s)

CONSULTATION : 300DH

EEG : 700DH

EMG :

Montant TOTAL

1000DH

شارع يعقوب المنصور. الرقم 22. المنصور. الطابق الثاني. الرقم 19 المعاريف. الدار البيضاء. المغرب
الهاتف : 00 212 5 22 25 50 40 - المسموع : 00 212 5 22 25 50 40

Bd Yacoub Mansour - N° 22 Espace El Mansour, 2ème étage, N° 19 Maarif - Casablanca - Maroc
Tél.: 00 212 5 22 25 50 40 - Gsm : 00 212 6 61 09 29 48
rajaarabhi@gmail.com

Docteur Rajaa RABHI

- Neurologue
- Spécialiste des Maladies du Système Nerveux Central et Périphérique
- Explorations neurophysiologiques
E.E.G - E.M.G.

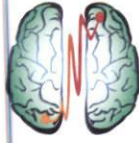

الدكتورة رجاء رابحي

- أختصاصية في أمراض الجهاز العصبي والدماغ
- الفحص الكهربائي للدماغ
- الفحص الكهربائي للأعصاب و العضلات

CABINET DR RABHI

RAPPORT EEG

Patient : MARHOUM LEKBIR
Né le 06/03/1968

Diagnostic: **BILAN**
Adresse:
Téléphone:

Paramètres d'acquisition :

Appareil: Neuron-Spectrum-3
Montage: LONGITUDINAL
Filtre passe haut: 35,0 Hz
Filtre passe bas: 0,5 Hz
Réjecteur: M
Durée examen: 00:30:00
Date examen: 10/05/2022

*Rythme de fond 8 à 9c/s, réactif à l'ouverture des yeux, symétrique et bien organisé.

*Absence d'anomalies électriques sur ce trace

*SLI et HPN sans effets.

❖ Conclusion: Examen actuel Normal

شارع يعقوب المنصور، الرقم 22 فضاء المنصور، الطابق الثاني، الرقم 19 المعاريف، الدار البيضاء، المغرب
الهاتف : 00 212 5 22 25 50 40 - المحمول : 00 212 6 61 09 29 48

Bd Yacoub Mansour - N° 22 Espace El Mansour, 2ème étage, N° 19 Maarif - Casablanca - Maroc
Tél.: 00 212 5 22 25 50 40 - Gsm : 00 212 6 61 09 29 48
rajaarabhi@gmail.com

Docteur Rajaa RABHI
Neurologue - Explorations
Neurophysiologiques
Bd Yacoub Mansour N° 22 Espace El Mansour, 2ème étage, N° 19 Maarif - Casablanca - Maroc
Tél.: 00 212 5 22 25 50 40 - Gsm : 00 212 6 61 09 29 48

