

RECOMMANDATIONS IMPORTANTES A LIRE POUR OBTENIR LES REMBOURSEMENTS ET EVITER LES REJETS

Consignes générales :

Le cadre réservé à l'adhérent doit être dûment renseigné.

Le cadre réservé au médecin doit être renseigné par le praticien lui-même notamment la nature de la maladie.

La validité de la feuille de soins est limitée à 3 mois à compter de la première consultation.

L'entente préalable est exigée pour toute hospitalisation médicale, chirurgicale, soins dentaires spéciaux, extractions multiples, parodontie orthodontie, prothèses dentaires, prothèses auditives ou orthopédiques ainsi que pour tous les actes effectués en série.

En cas d'accident, une déclaration précisant les causes et circonstances de l'accident est à joindre à la feuille de soins.

Pharmacie :

Les vignettes des médicaments doivent être obligatoirement jointes aux ordonnances.

Pour les médicaments sans vignettes une facture de la pharmacie doit être jointe.

Biologie et Biologie :

La facture ainsi qu'une copie des résultats des analyses ou du compte rendu (sous pli confidentiel) doivent être jointes à l'ordonnance médicale pour toute demande de remboursement.

Un pli confidentiel du médecin prescripteur des analyses ou radios peut être demandé par le médecin conseil de la mutuelle.

Optique :

L'ordonnance du médecin prescripteur et la facture de l'opticien sont à joindre à la feuille de soins.

Rééducation :

L'entente préalable renseignée par le médecin prescripteur est exigée avant le début des séances de rééducations.

Pour le remboursement, la facture et le calendrier des séances effectuées sont à joindre à la feuille de soins.

Dentaire :

En cas de prothèses ou de traitement canalaires, l'accord préalable renseigné sur la feuille de soins est obligatoire avant le début de traitement.

La facture doit être jointe à la feuille de soins pour toute demande de remboursement.

La radio-après soins est obligatoire en cas de prothèses ou de traitement canalaires.

Maladie et Affection Longue Durée ALD et ALQ :

La déclaration de maladie chronique doit être renseignée par le médecin prescripteur et renouvelée tous les 6 mois.



MUPRAS
Mutuelle de Prévoyance
& d'Actions Sociales
de Royal Air Maroc

Déclaration de Maladie

N° M20- 0008982

☐ Maladie

☐ Dentaire

☐ Optique

☒ Autres

Cadre réservé à l'adhérent (e)

Matricule : 2150

Société : MUPRAS

☐ Actif

☐ Pensionné(e)

☐ Autre

Retraite

Nom & Prénom : TOUHAMI FAIZA

Date de naissance :

Adresse :

Res. Andalousia Tm 73 Dens Pilef

Tél : 06 61 32 16 69

Total des frais engagés :

7052,00

Dhs

Cadre réservé au Médecin

Cachet du médecin :

Dr. Hanane Bousteb
Cardiologue
Cabinet de Cardiologie
et d'Explorations Cardiovasculaires
15, Anoual Office 1er Etage Bureau N° 2
Boulevard Anoual Quartier des Hôpitaux
Tél: 05 22 22 53 27 - Urg: 06 61 23 56 56
INPE : 091034413

Date de consultation : 28/03/2022

Nom et prénom du malade : TOUHAMI FAIZA

Age :

Lien de parenté :

☒ Lui-même

☐ Conjoint

☐ Enfant

Nature de la maladie :

Pic hypertensif extrême
ventriculaire

En cas d'accident préciser les causes et circonstances :

Dans le cas où la maladie aurait un caractère confidentiel, communiquer les renseignements sous pli confidentiel à l'attention du médecin conseil de la Mutuelle.

J'atteste sur l'honneur l'exactitude des renseignements portés sur la présente déclaration. Je déclare avoir pris connaissance de la clause relative à la protection des données personnelles.

Fait à : Casne

Le : 16/05/22

Signature de l'adhérent(e) :

Touh

RELEVÉ DES FRAIS ET HONORAIRES

Dates des Actes	Natures des Actes	Nombre et Coefficient	Montant détaillé des Honoraires	Cachet et signature du Médecin attestant le Paiement des Actes
28 MAR 2022	ECG		300,00	

EXECUTION DES ORDONNANCES

Cachet du Pharmacien ou du Fournisseur	Date	Montant de la Facture
	28/03/22	882,00

ANALYSES - RADIOGRAPHIES

Cachet et signature du Laboratoire et du Radiologue	Date	Désignation des Coefficients	Montant des Honoraires
	28 MAR 2022	ECG	300,00
	28 MAR 2022	ECG	1000,00
	28 MAR 2022	ECG	1000,00

AUXILIAIRES MEDICAUX

Cachet et signature du Praticien	Date des Soins	Nombre				Montant détaillé des Honoraires
		AM	PC	IM	IV	
						

RELEVÉ DES FRAIS ET HONORAIRES

Le praticien est prié de préciser la dent traitée, l'acte pratiqué en indiquant la nature des soins.

Important :

Veuillez joindre les radiographies en cas de prothèses ou de traitement canaux, ainsi que le bilan

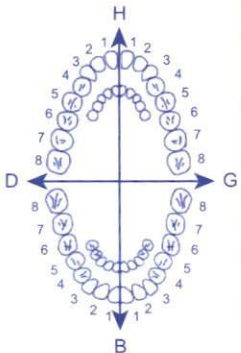
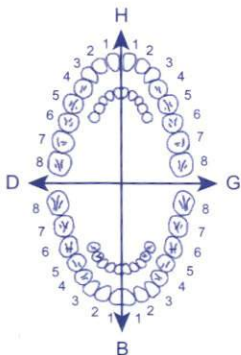
SOINS DENTAIRES	Dents Traitées	Nature des Soins	Coefficient															
				COEFFICIENT DES TRAVAUX														
				MONTANTS DES SOINS														
				DEBUT D'EXECUTION														
				FIN D'EXECUTION														
O.D.F PROTHESES DENTAIRES	DETERMINATION DU CCEFFICIENT MASTICATOIRE																	
	<table><tr><td colspan="2">H</td></tr><tr><td>25533412</td><td>21433552</td></tr><tr><td>00000000</td><td>00000000</td></tr><tr><td>D</td><td>G</td></tr><tr><td>00000000</td><td>00000000</td></tr><tr><td>35533411</td><td>11433553</td></tr><tr><td colspan="2">B</td></tr></table>			H		25533412	21433552	00000000	00000000	D	G	00000000	00000000	35533411	11433553	B		CCEFFICIENT DES TRAVAUX
	H																	
	25533412	21433552																
	00000000	00000000																
	D	G																
	00000000	00000000																
	35533411	11433553																
	B																	
	<p>(Création, remont, adjonction) Fonctionnel, Thérapeutique, nécessaire à la profession</p>			MONTANTS DES SOINS														
				DATE DU DEVIS														
			DATE DE L'EXECUTION															

VISA ET CACHET DU PRATICIEN ATTESTANT LE DEVIS

VISA ET CACHET DU PRATICIEN ATTESTANT L'EXECUTION

Dr BOUGTEB Hanane

Spécialiste en Pathologie
Cardio-Vasculaire

Diplômée de la Faculté
de Médecine Hassan II de Casablanca
DIU d'Echocardiographie
et d'épreuve d'effort
Université de Bordeaux Segalen 2

الدكتورة بوطيب حنان
أخصائية في أمراض القلب
والشرايين

خريجة كلية الطب بالدار البيضاء
حاصلة على دبلوم الفحص بالصدى
وفحص الجهد وإعادة التأهيل
القلب والأوعية بجامعة بوردو سيغالين 2

Casablanca le

28 mars 2022

BIPROL^{2.5 mg}
30 Comprimés pelliculés
sécables



6 118000 121299

Mme TOUHAMI FAIZA

Régime peu salé

EXFORGE 5/160

1comprimé le matin pendant 3mois

BIPROL 2.5mg

1comprimé à midi pendant 3mois

RELAXIUM B6 375MG

1gelule le soir pendant 1 Mois



611800103056 9

EXFORGE

5mg/160mg

28 comprimés pelliculés

Exforge® 5 mg/160 mg

BIPROL^{2.5 mg}

30 Comprimés pelliculés
sécables



6 118000 121299

Relaxium
B6

375mg
30 GÉLULES

Docteur Hanane BOUGTEB
Cabinet de Cardiologie
et d'Explorations Cardiovasculaires
115, Anoual Office : 1er Etage Bureau N° 2
Boulevard Anoual Quartier des Hôpitaux
Tél.: 05 22 22 53 27 - Urg.: 06 61 23 56 56
INPE : 091034413

T. 882,00

115, إقامة أنوال أوفيس الطابق 1 الرقم 2 شارع أنوال حي المستشفيات الدار البيضاء

115, Anoual Office 1er Etage Appt. N°2 Bd Anoual Quartier des Hôpitaux - Casablanca

Tél. : 05 22 22 53 27 - GSM : 07 07 78 78 00 - E-mail : cabinet.dr.hananebougteb@gmail.com

Patente 36300382 - IF 15261205 - ICE 000149143000094

RADIOLOGIE SEBTA 23

Scanner - Echographie - Radiologie Conventionnelle - Radiologie Dentaire - Mammographie

Docteur Latifa MAHFOUD

Docteur Salah Eddine DRHIMER

Docteur Driss EL HASSANI

23, Rue Sebta - Quartier des hôpitaux - Casablanca - Tél : 022 49 09 60 / 61 - Fax : 022 49 09 62

Casablanca, le 29/03/2022

Facture N° 1032/2022

Nom patient : TOUHAMI FAIZA

Examen(s) réalisé(s) :
ECHO ABDOMINALE:

Montant : 500 DH

ARRETEE LA PRESENTE FACTURE A LA SOMME DE :

CINQ CENTS DIRHAMS
REGLEMENT : ESPECES



C.N.SS/2567157-Patente N°344001143-IF 01084042- ICE: 001514978000009 - RC 65423

Dr BOUGTEB Hanan

*Spécialiste en Pathologie
Cardio- Vasculaire*

*Diplômée de la Faculté
de Médecine Hassan II de Casablanca
DIU d'Echocardiographie
et d'épreuve d'effort
Université de Bordeaux Segalen 2*

الدركتورة بوطيب حنان
**أخصائية في أمراض القلب
والشرايين**

خريجة كلية الطب بالدار البيضاء
حاصلة على دبلوم الفحص بالصدى
وفحص الجهد وإعادة التأهيل
القلب والأوعية بجامعة بوردو سيغالين 2

Casablanca le

28 mars 2022

MME TOUHAMI FAIZA

Analyses :

Troponines IC -NT PRO BNP
NFS+Pq Ferritine VS CRP
Urée Créatinine
Glycémie à jeun HBA1C
Cholestérol Total, LDL, HDL Triglycérides
TRANSAMINASES HEPATIQUES
Gamma GT PAL
NatrémieKaliémie sans garrot
Calcium Magnésium Uricémie
TSH us Vitamine D2-D3
Micro-albuminurie /urines des 24 heures
EPP

Docteur Hanane BOUGTEB
Cardiologue
Cabinet de Cardiologie
115, Anoual Office : 1er Etage Bureau N° 2
Boulevard Anoual Quartier des Hôpitaux
Tél: 05 22 22 53 27 - Urg: 06 61 23 56 56
INPE : 091034418



115, إقامة أنوال أوفيس الطابق 1 الرقم 2 شارع أنوال حي المستشفيات الدار البيضاء

115, Anoual Office 1^{er} Etage Appt. N°2 Bd Anoual Quartier des Hôpitaux - Casablanca
Tél. : 05 22 22 53 27 - GSM : 07 07 78 78 00 - E-mail : cabinet.dr.hananebougteb@gmail.com

Patente 36300382 - IF 15261205 - ICE 000149143000094

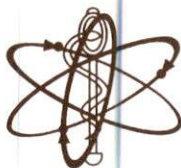

FACTURE N° 2203280089

Mme Faiza TOUHAMI

Demande N° 2203280089

Date de l'examen : 28-03-2022

Analyses :

Récapitulatif des analyses

CN	Analyse	Val	Clefs
9105 PSAD	Forfait traitement échantillon sanguin	B5	B
	Prélèvement sang adulte	E25	E
	ALAT (transaminase TGP)	B50	B
	ASAT (transaminase TGO)	B50	B
	Cholestérol	B30	B
	Calcium	B30	B
	Créatinine	B30	B
	CRP us	B100	B
	Electrophorèse des protéines sériques	E300	E
	G.G.T.	B50	B
	HbA1c	B100	B
	Potassium	B30	B
	Triglycérides	B50	B
	Microalbuminurie des 24h	E170	E
	Vitamine D 25-OH (D2+D3)	B450	B
1821	PEPTIDES NATRIURETIQUES (ANP, BNP, NT-PROBNP) (DOSAGE) (SANG)	B85	B
	Troponine	E500	E
	LDL Dosage direct	B50	B
	Vitesse de sédimentation	B30	B
	Protéines totales	B30	B
	Urée	B30	B
	Glycémie à jeun	B30	B
	Sodium	B30	B



**Il est Strictement Interdit de Changer les Noms,
Prénoms et les Dates des Analyses.**

Anoual

Laboratoire de Biologie médicale
Genétique moléculaire
Radio immuno-analyse
Diagnostic Prenatal
Biologie de la Reproduction

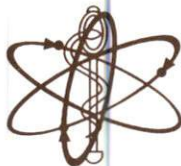

مختبر أنوال

Docteur Jamal FEKKAK

Radio-biologiste

Ancien Attaché des Hôpitaux de Paris
Diplômé de l'Université Paris VII
et de l'Institut Pasteur de Paris
Biologiste Qualiticien

Magnésium
Phosphatase alcaline
TSHus
Ferritine
Acide Urrique
NF
Cholestérol HDL

B60	B
B50	B
B200	B
B250	B
B30	B
B80	B
B50	B

Total des Bc 1890

TOTAL DOSSIER : 3570 DH

Arrêtée la présente facture à la somme de : trois mille cinq cent soixante-dix dinars DH



**Il est Strictement Interdit de Changer les Noms,
Prénoms et les Dates des Analyses.**

Dr BOUGTEB Hanane

*Spécialiste en Pathologie
Cardio-Vasculaire*

*Diplômée de la Faculté
de Médecine Hassan II de Casablanca
DIU d'Echocardiographie
et d'épreuve d'effort
Université de Bordeaux Segalen 2*

الدكتورة بوطيط حنان
**أخصائية في أمراض القلب
والشرايين**

خريجة كلية الطب بالدار البيضاء
حاصلة على دبلوم الفحص بالصدى
وفحص الجهد وإعادة التأهيل
القلب والأوعية بجامعة بوردو سيغالين 2

Casablanca le

28 mars 2022

MME TOUHAMI FAIZA

HOLTER RYTHMIQUE DES 24 HEURES

ESV retard droit fréquentes
Pic HTA récent

Docteur Hanane BOUGTEB
Cardiologue
Cabinet de Cardiologie
et d'Explorations Cardiovasculaires
115, Anoual Office 1^{er} Etage Bureau N° 2
Boulevard Anoual Quartier des Hôpitaux
Tél: 05 22 22 53 27 - Urg: 06 61 23 56 56
INPE: 091034413

115, إقامة أنوال أوفيس الطابق 1 الرقم 2 شارع أنوال حي المستشفيات الدار البيضاء

115, Anoual Office 1^{er} Etage Appt. N°2 Bd Anoual Quartier des Hôpitaux - Casablanca
Tél. : 05 22 22 53 27 - GSM : 07 07 78 78 00 - E-mail : cabinet.dr.hananebougteb@gmail.com
Patente 36300382 - IF 15261205 - ICE 000149143000094

Dr BOUGTEB Hanane

*Spécialiste en Pathologie
Cardio-Vasculaire*

*Diplômée de la Faculté
de Médecine Hassan II de Casablanca
DIU d'Echocardiographie
et d'épreuve d'effort
Université de Bordeaux Segalen 2*

الدكتورة بوطيب حنان
**أخصائية في أمراض القلب
والشرايين**

خريجة كلية الطب بالدار البيضاء
حاصلة على دبلوم الفحص بالصدى
وفحص الجهد وإعادة التأهيل
القلب والأوعية بجامعة بوردو سيغالين 2

Casablanca le

28 mars 2022

MME TOUHAMI FAIZA

Echographie doppler couleur cardiaque

Bilan de blockpnée
Pic HTA >190/110
ESV retard droit sans HVG

Docteur Hanane BOUGTEB
Cardiologue
Cabinet d'Echocardiographie
et d'Explorations Cardiovasculaires
115, Anoual Office : 1^{er} Etage Bureau N° 2
Boulevard Anoual Quartier des Hôpitaux
Tél: 05 22 22 53 27 - Org.: 06 61 23 56 56
INPE: 091034413

115, إقامة أنوال أوفيس الطابق 1 الرقم 2 شارع أنوال حي المستشفيات الدارالبيضاء

115, Anoual Office 1^{er} Etage Appt. N°2 Bd Anoual Quartier des Hôpitaux - Casablanca
Tél. : 05 22 22 53 27 - GSM : 07 07 78 78 00 - E-mail : cabinet.dr.hananebougteb@gmail.com
Patente 36300382 - IF 15261205 - ICE 000149143000094

Facture N° : FCV2203-00174
Date : 28/03/2022
Code client : CLT-001251

TOUHAMI FAIZA

Tél: 0661321669

Désignation (Actes)	Montant en DH
- Consultation + Electrocardiogramme	300,00
- Echographie doppler cardiaque	800,00

Arrêtée la présente Facture à la somme de :

MILLE CENT DIRHAMS

Total en DH 1 100,00

Mode règlement ESP

CABINET DE CARDIOLOGIE DR BOUGTEB Hanane.
115, Anoual Office 1er Etage Appt N°2 Bd Anoual Quartier des HOPITAUX CASABLANCA
PATENTE : 36300382 - IF : 15261205 - ICE : 000149143000094 - INPE : 091034413
Tél.: 0522 22 53 27 | Fax : 0522 22 53 27 | Email : cabinet.dr.hananebougteb@gmail.com

Docteur Hanane BOUGTEB
Cardiologue
Cabinet de Cardiologie
et d'Angiologie
Anoual Office : 1er Etage Buisson 2
Anoual Quartier des Hôpitaux
Tél.: 0522 22 53 27 - Urg.: 06 61 23 56 56
Tél.: 0522 22 53 27 - Urg.: 091034413

Casablanca le 28/03/2022

COMPTE RENDU D'ECHOCARDIOGRAPHIE

Mme TOUHAMI FAIZA

74ans , Pic HTA avec blockpnée malaise brouillard visuel , palpitations , suivie pour arthrose lombaire

Examen TA 190/110 aux 2 bras RR avec ESV fréquentes , ECG RRS à 73 ESV retard droit sans HVG ni anomalies du ST

MESURES TM : Ao=25mm ; OG=36mm ; OS=18mm
DTDvg/DTSvg=51/35mm; SIV/PP=08/07mm; PR=30% ; FE=57%

COMMENTAIRES :

- VG non dilaté non hypertrophié de fonction systolique globale conservée , discrète hypokinésie septale FEVG = 57% au Simpson biplan , pas d'image de thrombus ni d'anévrisme Profil mitral type anomalie de la relaxation , les pressions de remplissage gauches sont basses ($E/A=0.6$ $E/e'=5.6$)
- SIV de courbure normal -SIA étanche
- Massif auriculaire libre en ETT: oreillette gauche peu dilatée SOG=19cm² et SOD =15.5cm²
- Sigmoides aortiques fines à 3 cuspidés sans valvulopathie aortique ,
- Valves mitrales fines micro fuite pas de sténose
- Cavités droites non dilatées , bonne fonction systolique du VD: S'vd à 12.3cm/s IT minime PAPS à 26+5mmHg , voie pulmonaire libre sans sténose TAP à 120msec
- VCI non dilatée à 11mm
- Péricarde sec et fin
- Aorte ascendante initiale non dilatée , descendante et crosse de calibre normal sans image de dissection
- Absence d'épanchement pleural.

CONCLUSION :

Bonne fonction systolique du VG FE 57-60% sans dysfonction segmentaire nette ni hypertrophie des parois
Pressions de remplissage gauches basses
Absence de valvulopathie significative
VD non dilaté de bonne fonction sans HTP ni signes de CPA
Absence d'atteinte pleuro péricardique significative

A noter un cône d'ombre au niveau de la VB : calcul?

Signature: Dr H. BOUGTEB

Facture N° : FCV2203-00175
Date : 28/03/2022
Code client : CLT-001251

TOUHAMI FAIZA

Tél: 0661321669

Désignation (Actes)

Montant en DH

- Enregistrement Holter rythmique des 24 heures

1 000,00

arrêtée la présente Facture à la somme de :

MILLE DIRHAMS

Total en DH

1 000,00

Mode règlement ESP

CABINET DE CARDIOLOGIE DR BOUGTEB Hanane.
115, Anoual Office 1er Etage Appt N°2 Bd Anoual Quartier des HOPITAUX CASABLANCA
PATENTE : 36300382 - IF : 15261205 - ICE : 000149143000094 - INPE : 091034413
Tél.: 0522 22 53 27 | Fax : 0522 22 53 27 | Email : cabinet.dr.hananebougteb@gmail.com

Dr BOUGTEB Hanane
Cabinet de Cardiologie
115, Anoual Office 1er Etage Appt N°2
Bd Anoual Quartier des HOPITAUX
CASABLANCA
Tél.: 0522 22 53 27
INPE : 091034413

Dr HANANE BOUGTEB ECG HOLTER Report

Name: TOUHAMI FAIZA

Sex: Female

Age: 74

Department: Bed No.:

Case No.:

Serial No.: 0000098

Date: 2022.03.28 Start: 2022.03.28 13:11:00

Stop: 2022.03.29 13:11:00

Total time: 24:00:00

HR:

Average HR: 76
Min HR: 55 Time: 2022.03.29 01:49:35
Max HR: 118 Time: 2022.03.28 20:40:35
Total Beats: 110740
Abnormal Beats: 4633
Abnormal Permillage: 41

Pause time:

Pause Beats that RR > 2000 ms: 0

S:

Total S: 93
Total S Pair: 1
Total S Run: 3 Longest: 4s at: 07:33:19
S Permillage: 0
Bigeminy: 0 Total: 0 SVE
Trigeminy: 0 Total: 0 SVE
Max S in a Min: 15

VE:

Total V: 4540
Total V Pair: 4
Total V Run: 0
V Permillage: 40
Bigeminy: 0 Total: 0 VE
Trigeminy: 0 Total: 0 VE
Max V in a Min: 17

HRV(Time Domain) :

SDNN (ms) : 145.6
SDANN (ms) : 138.4
rMSSD (ms) : 77.7
PNN50 (%) : 17.7
CV : 0.08

HRV(Frequency Domain) : (ms*ms)

Power: 12197.9
ULF : 10531.4
VLF : 974.3
LF : 171.3
HF : 520.9

ST(0.1mv/Min) :

	Elevation	Depression
V1:	0	2
V3:	0	1
V5:	0	1

Conclusion:

Rythme sinus permanent à 76bpm de fréquence moyenne, une fréquence maximale à 118bpm s'inscrivant en tachycardie sinusale, la fréquence minimale est nocturne à 55bpm
Importante Hyperexcitabilité ventriculaire à 4540 battement essentiellement monomorphe sans salves ni TV (40/1000)
Rares ESSV avec 3 salves non soutenues sans passage en FA
Absence de troubles conductifs ou d'anomalie du QT, Pas d'onde P bloquée, PR normal
ST empaté mais sans sous décalage significatif en terme holter
Au total : Importante hyperexcitabilité ventriculaire essentiellement faite de complexe s monomorphes sans salves ni TV sans doublets ni triplets sans critères de malignité

Physician Interpretation:

Dr BOUGTEB Hanane
Spécialiste en Pathologie
Cardio-Vasculaire

Diplômée de la Faculté
de Médecine Hassan II de Casablanca
DIU d'Echocardiographie
et d'épreuve d'effort
Université de Bordeaux Segalen 2

الدركتورة بوطيط حنان
أخصائية في أمراض القلب
والشرايين

خريجة كلية الطب بالدار البيضاء
حاصلة على دبلوم الفحص بالصدى
وفحص الجهد وإعادة التأهيل
القلب والأوعية
بجامعة بوردو سيغالين 2

28 mars 2022

Casablanca le

MME TOUHAMI FAIZA

Echographie abdominale(lithiase vésiculaire)

Pesanteur épigastrique
VB avec calcul ?
GGT élevée

Dr BOUGTEB Hanane
Spécialiste en Pathologie
Cardio-Vasculaire
23, rue Sebta
Casablanca
Tél : 05 22 22 53 27 - GSM : 07 07 78 78 00 - E-mail : cabinet.dr.hananebougteb@gmail.com





IRM - Scanner Multibarettes - Echographie et Echographie Doppler
Radiologie Numérisée, Rachis et M.I en totalité - Ostéodensitométrie - Mammographie
Denta-Scanner - Cone Beam - Panoramique Dentaire et Télé-radio de profil
Infiltrations Rachidiennes Scano-guidées - Cytoponction et Biopsie guidées

Docteur Latifa MAHFOUD

Docteur Salah Eddine DRHIMER

Docteur Driss EL HASSANI

Casablanca, le 29/03/2022
Dr. BOUGTEB Hanane
Casablanca

Chère Confrère,

Je vous remercie de m'avoir adressé votre patient(e), **TOUHAMI FAIZA**

ECHOGRAPHIE ABDOMINALE

Le foie est de volume normal d'échostructure homogène .

Vésicule biliaire à paroi fine , multi-lithiasique , dont la plus grande mesure 20,5 mm.

Absence de dilatation des voies biliaires intra-hépatiques et de la voie biliaire principale .

Tronc porte libre de calibre normal .

Le pancréas et la rate ne présentent pas d'anomalie .

Les reins sont de volume normal homogènes , cavités pyélo-calicielles non dilatées .

Absence d'ascite ou d'adénopathies profondes .

Conclusion/

Vésicule biliaire lithiasique.

Confraternellement
Dr.EL HASSANI



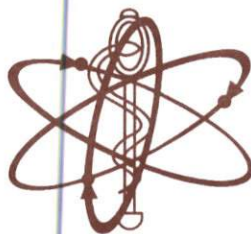

Mme Faiza TOUHAMI
Né(e) le : 29-10-1947
Dossier N° : **2203280089**
Date de l'examen : 28-03-2022
Prélevé le : 28-03-2022 12:30 en interne
Edité le : 31-03-2022

DR : HANANE BOUGTEB
Adresse : 115 Anoual Office 1er etg apt N°2 bd Anoual
quartier des hopitaux CASABLANCA

Page 1 / 3



ACCREDITATION
N° B-3245
Portée disponible sur
www.cofrac.fr

Seules certaines prestations rapportées dans ce document sont couvertes par l'accréditation. Elles sont identifiées par le symbole [AC].

HEMATOCYTOLOGIE

Hémogramme

Cytométrie de flux sur ABX Pentra (échantillon primaire : sang total EDTA)

Leucocytes [AC]	7.90	milliers/ μ l	(4.00-10.00)
Hématies : [AC]	4.77	millions/ μ l	(3.80-5.80)
Hémoglobine : [AC]	14.7	grs/dL	(11.5-16.0)
Hématocrite : [AC]	42.4	%	(37.0-47.0)
VGM : [AC]	89.0	μ 3	(80.0-100.0)
TCMH : [AC]	30.8	pg	(27.0-32.0)
CCMH : [AC]	34.6	g/dl	(32.0-36.0)
RDW : [AC]	12.2	%	(11.0-16.0)
Polynucléaires Neutrophiles :	73.1	%	
Soit:	5.77	milliers/mm3	(2.00-7.50)
Polynucléaires Eosinophiles :	1.6	%	
Soit:	0.13	milliers/mm3	(0.00-0.50)
Polynucléaires Basophiles :	0.4	%	
Soit:	0.03	milliers/mm3	(0.00-0.20)
Lymphocytes :	19.4	%	
Soit:	1.53	milliers/mm3	(1.00-4.00)
Monocytes :	5.5	%	
Soit:	0.43	milliers/mm3	(0.20-1.00)
Plaquettes : [AC]	315	milliers/ μ l	(150-500)

Vitesse de sédimentation

VS 1ère heure	28	mm
(VES-MATIC EASY)		
Valeur normale inférieure à	42	

BIOCHIMIE SANGUINE

Glycémie à jeun [AC]	0.93	g/l	(0.74-1.09)
(HK/G6PDH- Cobas 6000® Roche)	5.16	mmol/l	(4.11-6.05)
Urée [AC]	0.43	g/l	(<0.71)
(Urease/GLDH-Cobas 6000® - Roche)	7.16	mmol/l	(<11.82)
Créatinine [AC]	6.5	mg/l	(5.0-9.0)
(Jaffé, tamponné, cinétique- Cobas 6000® Roche)	57.5	μ mol/l	(44.3-79.7)



J.C. AZOULAY	L. DRUART	V. LE	A. OVIZE	C. SAULT
A. BARBRY	A. EBEL	L. LEFLEM	G. PANTEIX	B. SCHUBERT
Y. BOUAMRA	D. ENGERAND	A. LIQUIER	L. PELLEGRINA	D. SCIORTINO
C. BOURDIN	ME. FORAY	A. MARCILLY	G. PERAZZA	A. SOARES
C. BOUZ	A. FORCE	N. MEKNACHE	A. PETIT	L. STROMPF
E. CART-TANNEUR	L. GUIST	J. MORTREUX	I. PETIT	S. TAPIA
C. COIGNARD	H. HAJJI	ME. NAUD	B. GUILICHINI	JM. VANDERNOTTE
N. COUPRIE	V. JACOMO	X. NAUDOT	L. RAYMOND	
H. DESSUANT	L. JASSERAND	M. NOUCHY	O. ROUALDES	

AUTORISATIONS : Activités de diagnostic prénatal : analyses de cytogénétique, y compris moléculaire ; analyses de génétique moléculaire ; analyses en vue du diagnostic des maladies infectieuses y compris de biologie moléculaire ; analyses de biochimie y compris les analyses portant sur les marqueurs sériques maternels ; Examens des caractéristiques génétiques d'une personne ou de son identification par empreintes génétiques ; Activité biologique d'assistance médicale à la procréation ; Autorisation de détention et/ou d'utilisation de sources de rayonnements ionisants à des fins de médecine nucléaire.

Dossier : 20737 **03228-30.03.22**
Enregistré le 30 Mars 2022, à 14h55
Edité le 31 Mars 2022, à 13h40:
Transmis par : LBM ANOUAL
Références : **2203280089**

044264123 - 2073703228

Madame TOUHAMI FAIZA

Exemplaire destiné à la patiente

Résultat d'analyse : **Madame TOUHAMI, FAIZA**
Née le 29 Octobre 1947, âgée de 74 ans
Prélèvement du **28 Mars 2022 à 12h30**



ACCREDITATION
N° 8-1100
Liste des sites accrédités
et portée disponibles sur
www.cofrac.fr

Seuls les résultats identifiés par le symbole # sont couverts par l'accréditation.

■ Informations complémentaires

DR BOUGTEB HANANE

MARQUEURS

■ NT-proBNP – NT Pro Brain Natriuretic Peptide (ECLIA – COBAS® Roche)(§)

● **87 ng/L**

DIAGNOSTIC DE L'INSUFFISANCE CARDIAQUE CHRONIQUE (ICC) :

Avant 75 ans : - inf. à 125 ng/L : ICC très improbable
- sup. à 125 ng/L : ICC possible

Après 75 ans : - inf. à 450 ng/L : ICC très improbable
- sup. à 450 ng/L : ICC possible

DIAGNOSTIC DE L'INSUFFISANCE CARDIAQUE AIGUE (ICA) :

Quel que soit l'âge en cas de dyspnée aiguë :

- inf. à 300 ng/L : ICA très improbable

Avant 50 ans : - sup. à 450 ng/L : ICA probable

De 50 à 75 ans : - sup. à 900 ng/L : ICA probable

Après 75 ans : - sup. à 1800 ng/L : ICA probable

Januzzi JL et al. Eur Heart J (2006)27;330-337

Réalisé par Biomnis IVRY – Validé par : Yanis BOUAMRA

Dossier complet

Conformément aux textes en vigueur, votre échantillon biologique sera éliminé à l'issue du délai légal de conservation ou, sauf avis contraire de votre part formulé par écrit à l'attention de notre Secrétariat Médical, utilisé ou transféré, de manière anonyme et respectant le secret médical, à des fins scientifiques ou de contrôle qualité.

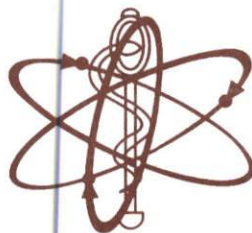

Mme Faiza TOUHAMI
Né(e) le : 29-10-1947
Dossier N° : 2203280089
Date de l'examen : 28-03-2022
Prélevé le : 28-03-2022 12:30 en interne
Edité le : 31-03-2022

DR : HANANE BOUGTEB
Adresse : 115 Anoual Office 1er etg appt N°2 bd Anoual
quartier des hopitaux CASABLANCA

Page 2 / 3

cofrac



ACCREDITATION
N° 8-3245
Portée disponible sur
le symbole [AC].

Seules certaines prestations rapportées dans ce document sont couvertes par l'accréditation. Elles sont identifiées par le symbole [AC].

Acide Urique [AC]

(Uricase/PAP - Cobas 6000® Roche)

Cholestérol total [AC]

(Colorimétrique Enzymatique - Cobas 6000® Roche)

HDL-Cholestérol [AC]

(Enzymatique Colorimétrique PAP - Cobas 6000® Roche)

LDL-Cholestérol (direct)

(Dosage enzymatique)

Les valeurs suivantes représentent les taux chez l'adulte en terme de risque de maladie coronarienne :

- Faible: <1.29 g/L (2.59 mmol/L)
- Intermédiaire: 1.30 à 1.59g/L (3.35 à 4.12 mmol/L)
- Élevé: 1.60 à 1.89 g/L (4.13 à 4.92 mmol/L)
- Très élevé: >1.90 g/L (>4.92 mmol/L)

Triglycérides [AC]

(GPO/PAP - Cobas 6000® Roche)

HBA1c [AC]

(HPLC - TOSOH (sang total EDTA))

Ferritine [AC]

((Chimiluminescence - COBAS 6000® Roche))

CRP.us [AC]

(Immunoturbidimétrie - Cobas 6000® Roche)

Electrophorèse des protéines sériques

Courbe

Sodium (Na)

(ISE Indirect- Cobas 6000® Roche)

Potassium (K) [AC]

(ISE indirect Cobas 6000® Roche)

Calcium [AC]

(o-Cresolphthaleine complexon- Cobas 6000® Roche)

Protéines totales [AC]

(Biuret- Cobas 6000® - Roche)

Magnésium plasmatique [AC]

(Chlorophos-phonazo III - Cobas 6000® - Roche)

Changement de technique et de valeurs normales à partir du 26-08-2017.

Diurèse des 24h

Voir feuille ci-jointe IONOGRAMME SANGUIN

Echantillon primaire : plasma hépariné

47	mg/l	(24-57)
279.7	µmol/l	(142.8-339.2)
2.29	g/l	(<2.00)
5.92	mmol/l	(<5.17)
0.55	g/l	(>0.65)
1.42	mmol/l	(>1.68)
1.45	g/L	(<1.55)
3.75	mmol/L	(<4.01)
1.24	g/l	(<1.50)
1.40	mmol/l	(<1.70)
5.1	%	(4.0-6.0)
41.5	ng/mL	(13.0-150.0)
6.5	mg/L	(<5.0)
144	mEq/l	(136-145)
144	mmol/l	(136-145)
3.9	mEq/l	(3.4-4.5)
3.9	mmol/l	(3.4-4.5)
91	mg/l	(86-102)
2.27	mmol/l	(2.15-2.54)
71	g/l	(66-87)
21.9	mg/l	(16.0-24.0)
0.9	mmol/l	(0.7-1.0)

BIOCHIMIE URINAIRE

Echantillon primaire : urine

1 000 ml / 24h

LABORATOIRE
CONFIRMATION
Faislaoui



Mme Faiza TOUHAMI
Né(e) le : 29-10-1947
Dossier N° : 2203280089
Date de l'examen : 28-03-2022
Prélevé le : 28-03-2022 12:30 en interne
Edité le : 31-03-2022

DR : HANANE BOUGTEB
Adresse : 115 Anoual Office 1er etg appt N°2 bd Anoual
quartier des hopitaux CASABLANCA

Page 3 / 3

cofrac



ACCREDITATION
N° 8-3245
Portée disponible sur

Seules certaines prestations rapportées dans ce document sont couvertes par l'accréditation. Elles sont identifiées par le symbole [AC].

Microalbuminurie (échantillon) [AC]

7.8 mg/l (<20.0)

(Immunoturbidimétrie Cobas® - Roche)

Microalbuminurie des 24h [AC]

7.8 mg / 24h (<30.0)

(Immunoturbidimétrie Cobas® - Roche)

ENZYMOLOGIE

Echantillon primaire : plasma hépariné

Transaminases GOT (ASAT) [AC]

19 UI/L (<32)

(IFCC, sans phosphate de pyridoxal - Cobas 6000® Roche)

Transaminases GPT (ALAT) [AC]

23 UI/L (<33)

(IFCC, sans phosphate de pyridoxal - Cobas 6000® Roche)

G.G.T [AC](RC)

137 UI/L (<36)

(Carboxy-GLUPA/Szasz-Persijn/Tris - Cobas 6000® Roche)

Phosphatase alcaline (PAL) [AC](RC)

126 UI/L (35-104)

(IFCC Cobas 6000® Roche)

Changement de technique et de valeurs normales à partir du 08-11-2017.

VITAMINOLOGIE

échantillon primaire : sérum

25-OH-Vitamine D (D2+D3) [AC]

73.3 nmol/l (75.0-250.0)

(Liaison Chemiluminescence LIAISON XL)

29.3 ng/ml (30.0-100.0)

MARQUEURS CARDIAQUES

Echantillon primaire : sérum

Troponine Ic

<0.02 ng/mL (<0.06)

(Dosage immuno-enzymatique-AIA 900)

BILAN THYROIDIEN

échantillon primaire : sérum

TSHus [AC]

1.16 µUI/ml (0.27-4.20)

((Chimiluminescence - COBAS 6000® Roche))

ANALYSES TRANSMISES

NT-pro BNP - Pro-Brain Natriuretic Peptide
- sérum : (1)

Analyse transmise à un laboratoire externe. Merci de voir le compte rendu ci-joint.

(RC) : Résultat contrôlé

(1) Labo. exécutant : BIOMNIS - 78 Avenue de Verdun, 94200 Ivry-sur-Seine, France ()

LABORATOIRE
CONFIRMATION
Fekak

Anoual

Laboratoire de Biologie medicale
Genetique moleculaire
Radio immuno-analyse
Diagnostic Prenatal
Biologie de la Reproduction

Nom/Prénom: TOUHAMI Faiza

ID : 22220328

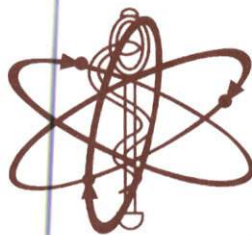

مختبر أنوال

Docteur Jamal FEKKAK

Radio-biologiste

Ancien Attaché des Hôpitaux de Paris

Diplômé de l'Université Paris VII

et de l'Institut Pasteur de Paris

Biologiste Qualiticien

Prélèvement du: 28/03/2022

Électrophorèse des Protéines Sériques

Technique capillaire (sebia)

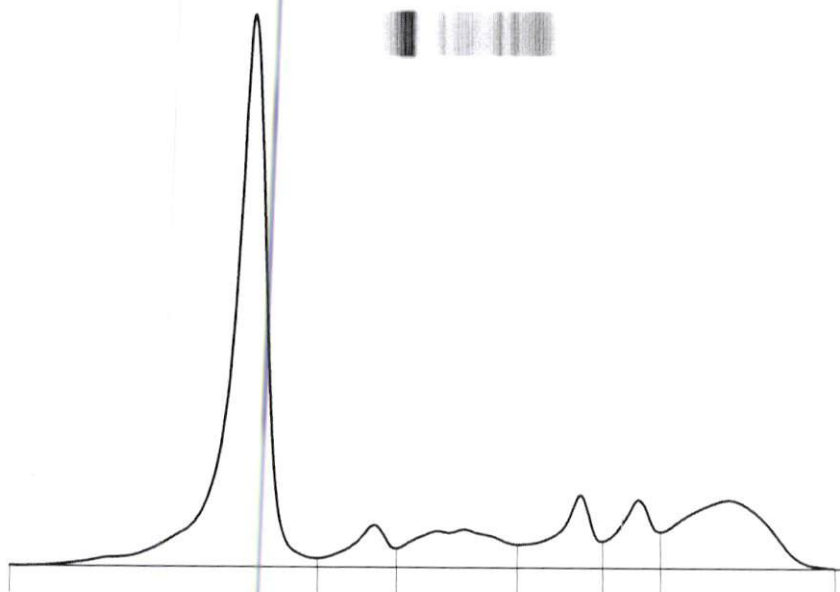

Rapp.A/G : 1,22

Protides .T 71 g/L

Fractions	%	Normales %	g/L	Normales g/L
Albumine	55,0	55,8 - 66,1	39,05	40,20 - 47,60
Alpha 1	4,6	2,9 - 4,9	3,27	2,10 - 3,50
Alpha 2	9,2	7,1 - 11,8	6,53	5,10 - 8,50
Beta 1	8,0	4,7 - 7,2	5,68	3,40 - 5,20
Beta 2	6,6	3,2 - 6,5	4,69	2,30 - 4,70
Gamma	16,6	11,1 - 18,8	11,79	8,00 - 13,50

Signature

AUTO 10mm/mV

I

II

III

aVR

10mm/mV

aVL

aVF

V1

V2

10mm/mV

V3

V4

V5

V6

25mm/s AC50Hz+EMG35Hz+DFT

Cabinet Dr BOUGTEB Hanane
2022-03-28 12:30

ID:

Nom: TOUHAMI FAIZA Sexe: Femme Age: 74
Taille: 154 cm Poids: 72 kg SYS/DIA: 199/110 mmHg
FC [bpm]: 76

Intervalle PR [ms]: 169

Durée P [ms]: 120

Durée QRS [ms]: 70

Durée T [ms]: 160

QT/QTc [ms]: 361/406

Axe P/QRS/T [deg]: 35.4/38.1/20.2

R(V5)/S(V1) [mV]: 1.80/0.92

R(V5)+S(V1) [mV]: 2.72

<<Conclusions>>

Ryth. sinusoïdal norm.;

Axe électrique cour normal

****Le rapport doit être confirmé par un médecin****

Docteur Hanane BOUGTEB
Cardiologue
Cabinet de Cardiologie
et d'Explorations
115, Anoual Office - 1er étage - Quartier des Hôpitaux
Boulevard Anoual - Quartier des Hôpitaux
INPE : 091034413

Médecin