

RECOMMANDATIONS IMPORTANTES A LIRE POUR OBTENIR LES REMBOURSEMENTS ET EVITER LES REJETS

Conditions générales :

Le cadre réservé à l'adhérent doit être dûment renseigné.

Le cadre réservé au médecin doit être renseigné par le praticien lui-même notamment la nature de la maladie.

La validité de la feuille de soins est limitée à 3 mois à compter de la première consultation.

L'entente préalable est exigée pour toute hospitalisation médicale, chirurgicale, soins dentaires spéciaux, extractions multiples, parodontie orthodontie, prothèses dentaires, prothèses auditives ou orthopédiques ainsi que pour tous les actes effectués en série.

En cas d'accident, une déclaration précisant les causes et circonstances de l'accident est à joindre à la feuille de soins.

Pharmacie :

Les vignettes des médicaments doivent être obligatoirement jointes aux ordonnances.

Pour les médicaments sans vignettes une facture de la pharmacie doit être jointe.

Biologie et Biologie :

La facture ainsi qu'une copie des résultats des analyses ou du compte rendu (sous pli confidentiel) doivent être jointes à l'ordonnance médicale pour toute demande de remboursement.

Un pli confidentiel du médecin prescripteur des analyses ou radios peut être demandé par le médecin conseil de la mutuelle.

Optique :

L'ordonnance du médecin prescripteur et la facture de l'opticien sont à joindre à la feuille de soins.

Rééducation :

L'entente préalable renseignée par le médecin prescripteur est exigée avant le début des séances de rééducations.

Pour le remboursement, la facture et le calendrier des séances effectuées sont à joindre à la feuille de soins.

Dentaire :

En cas de prothèses ou de traitement canalaires, l'accord préalable renseigné sur la feuille de soins est obligatoire avant le début de traitement.

La facture doit être jointe à la feuille de soins pour toute demande de remboursement.

La radio-après soins est obligatoire en cas de prothèses ou de traitement canalaires.

Maladie et Affection Longue Durée ALD et ALC :

La déclaration de maladie chronique doit être renseignée par le médecin prescripteur et renouvelée tous les 6 mois.

Adresses Mails utiles

Réclamation : contact@mupras.com
Prise en charge : pec@mupras.com
Adhésion et changement de statut : adhesion@mupras.com

La MUPRAS garantit le respect de la loi n° 09-08 relative à la protection des personnes physiques à l'égard du traitement des données à caractère personnel.

MUPRAS : Centre Allal Ben Abdellah - 6ème Etage Angle Rue Mohamed Fakir et Rue Allal Ben Abdellah - Quartier de l'Horloge
Casablanca 20000 - Tél. : 05 22 20 45 45 (LG) - Fax : 05 22 22 78 18 - www.mupras.com



Déclaration de Maladie

N° M20- 0008983

☐ Maladie

☐ Dentaire

☐ Optique

☐ Autres

Cadre réservé à l'adhérent (e)

Matricule : 2150

Société : RAM

☐ Actif

☐ Pensionné(e)

☐ Autre

Retraitee (116185)

Nom & Prénom : TOUHAMI FAIZA

Date de naissance :

Adresse : Res Abdeloussa 23 Apt 2 CHAH

Tél. : 06 61 32 16 69

Total des frais engagés : 300 DA + 313 900 + 201 00 Dhs

Cadre réservé au Médecin

Cachet du médecin :

Docteur Hanane BOUGTIE
Cardiologue
Cabinet de Cardiologie
et d'Explorations Cardiovasculaires
115, Avenue Office : 1er Etage des Hôpitaux
Boulevard Anoual Quartier des Hôpitaux
Tél : 05 22 22 53 27 - Urg : 06 61 23 56 56
INPE : 091034413

Date de consultation : 08 MAI 2022

Nom et prénom du malade : TOUHAMI FAIZA

Age : 19 ans

Lien de parenté :

☒ Lui-même

☐ Conjoint

☐ Enfant

Nature de la maladie : Hypertension artérielle ventriculaire

En cas d'accident préciser les causes et circonstances :

Dans le cas où la maladie aurait un caractère confidentiel, communiquer les renseignements sous pli confidentiel à l'attention du médecin conseil de la Mutuelle.

J'atteste sur l'honneur l'exactitude des renseignements portés sur la présente déclaration. Je déclare avoir pris connaissance de la clause relative à la protection des données personnelles.

Fait à : Casa

Le : 16/05/22

Signature de l'adhérent(e) :

(Signature)

الدكتورة حسناء الركادي
Docteur Hasnaa RAGUADI

Angiologue - Phlébologue - Lymphologue

Diplômée de Paris Descartes

Diplôme universitaire en Phlébologie

Diplôme universitaire ultrasonographie vasculaire

Diplôme universitaire en compression médicale

اختصاصية في أمراض الشرايين و الأوردة

فحص الأوعية الدموية بالصدى الملون

علاج الدوالي بالتصليب و الحقن

Casablanca le,

Le 16/05/2022

Mme FAIZA TOUHAMI

201,00 DH

DAFLON 1000

0 - 1 - 0 / jr

après repas x 1 mois



Dr. Hasnaa RAGUADI
ANGIOLOGUE - PHLEBOLOGUE
ICE: 00183 327
Angle Bd. Abdelmoumen
Imme. 295 5ème Etg N° 4
Casablanca

PHARMACIE SELVA
Labo. Hasnaa Raguadi
Boulevard Persée (VICTORIA)
Tél: 05 22 86 46 68
05 22 32 03 78

201,00 DH

www.casablanca-varices.ma

زاوية شارع عبد المومن و ممر بيرسي عمارة 295، الطابق الخامس مكتب E35 الدار البيضاء
Angle Boulevard Abdelmoumen et Allée Persée, Imme 295, 5ème étage, Bureau E35 Casablanca
Tél.: 05 22 86 46 68 Gsm: 06 68 19 37 06 E-mail: hasnaaragadi@hotmail.com

Dr BOUGTEB Hanane

Spécialiste en Pathologie
Cardio-Vasculaire

Diplômée de la Faculté
de Médecine Hassan II de Casablanca
DIU d'Echocardiographie
et d'épreuve d'effort
Université de Bordeaux Segalen 2

الدكتورة بوطيب حنان
أخصائية في أمراض القلب
والشرايين

خريجة كلية الطب بالدار البيضاء
حاصلة على دبلوم الفحص بالصدى
وفحص الجهد وإعادة التأهيل
القلب والأوعية بجامعة بوردو سيغالين 2

Casablanca le

09 mai 2022

Mme TOUHAMI FAIZA

RÉGIME PEU SALÉ PAUVRE EN SUCRES ET EN GRAISSES

176,70 HYTACAND 16/12.5
1 comprimé le matin

37,00 BIPROL 2.5 MG COMP
1/2 comprimé à midi

100,70 TAMBOCOR 100MG
1/2 comprimé le matin et 1/2 comprimé le s

Traitement pendant : 1 Mois

PHARMACIE
Lot Nasr, ZR 29, S
BOUSKOURA
Tél. : 05 22 22 53 27
T : 22 03 5 PER : 03/2021
PPV : 100,70 DH

Docteur Hanane BOUGTEB
Cardiologue
Cabinet de Cardiologie
et d'Explorations Cardiaques
115, Anoual Office 1^{er} Etage Appt. N°2 Bd Anoual Quartier des Hôpitaux - Casablanca
Boulevard Anoual Quartier des Hôpitaux - Casablanca
Tél. : 05 22 22 53 27 - GSM : 07 07 78 78 00 - E-mail : cabinet.dr.hananebougteb@gmail.com
INPE : 091034413



115, إقامة أنوال أوفيس الطابق 1 الرقم 2 شارع أنوال حي المستشفيات الدار البيضاء

115, Anoual Office 1^{er} Etage Appt. N°2 Bd Anoual Quartier des Hôpitaux - Casablanca
Tél. : 05 22 22 53 27 - GSM : 07 07 78 78 00 - E-mail : cabinet.dr.hananebougteb@gmail.com

Patente 36300382 - IF 15261205 - ICE 000149143000094

Dr BOUGTEB Hanane

*Spécialiste en Pathologie
Cardio-Vasculaire*

*Diplômée de la Faculté
de Médecine Hassan II de Casablanca
DIU d'Echocardiographie
et d'épreuve d'effort
Université de Bordeaux Segalen 2*

الدكتورة بوطيط حنان
**أخصائية في أمراض القلب
والشرايين**

خريجة كلية الطب بالدار البيضاء
حاصلة على دبلوم الفحص بالصدى
وفحص الجهد وإعادة التأهيل
القلب والأوعية بجامعة بوردو سيغالين 2

Casablanca le

09 mai 2022

MME TOUHAMI FAIZA

Echographie doppler veineux des membres inférieurs

Bilan D'OMI

Suivie pour HTA hyperexcitabilité Ventriculaire

Docteur Hanane BOUGTEB
Cardiologue
Cabinets des Cardiologues
et d'Explorations Cardiovasculaires
115, Anoual Office 1^{er} Etage Appt. N°2
Bd Anoual Quartier des Hôpitaux - Casablanca
Tél.: 05 22 22 53 27 - GSM : 07 07 78 78 00
INP: 09 10 44 13

115, إقامة أنوال أوفيس الطابق 1 الرقم 2 شارع أنوال حي المستشفيات الدار البيضاء

115, Anoual Office 1^{er} Etage Appt. N°2 Bd Anoual Quartier des Hôpitaux - Casablanca

Tél. : 05 22 22 53 27 - GSM : 07 07 78 78 00 - E-mail : cabinet.dr.hananebougteb@gmail.com

Patente 36300382 - IF 15261205 - ICE 000149143000094

Dr BOUGTEB Hanane

*Spécialiste en Pathologie
Cardio-Vasculaire*

*Diplômée de la Faculté
de Médecine Hassan II de Casablanca
DIU d'Echocardiographie
et d'épreuve d'effort
Université de Bordeaux Segalen 2*

الدكتورة بوطيب حنان
**أخصائية في أمراض القلب
والشرايين**

خريجة كلية الطب بالدار البيضاء
حاصلة على دبلوم الفحص بالصدى
وفحص الجهد وإعادة التأهيل
القلب والأوعية بجامعة بوردو سيغالين 2

Casablanca le

16 MAI 2022

TOUHAMI FAIZA

D. Amine

LABORATOIRE G Lab
Docteur FILALI Mounir
93 Boulevard Anoual
INPE 93061091 TP - 36336941

Mme TOUHAMI Faiza F
29-10-1947



A coller sur l'ordonnance

Docteur Hanane Bougteb
115 Anoual Office 1er Etage Appt. N°2 Bd Anoual Quartier des Hôpitaux - Casablanca
Tél: 05 22 22 53 27 - GSM: 07 07 78 78 00 - E-mail: cabinet.dr.hananebougteb@gmail.com
INPE: 091034413

115, إقامة أنوال أوفيس الطابق 1 الرقم 2 شارع أنوال حي المستشفيات الدار البيضاء

115, Anoual Office 1er Etage Appt. N°2 Bd Anoual Quartier des Hôpitaux - Casablanca
Tél. : 05 22 22 53 27 - GSM : 07 07 78 78 00 - E-mail : cabinet.dr.hananebougteb@gmail.com
Patente 36300382 - IF 15261205 - ICE 000149143000094

عيادة متخصصة في أمراض الأوعية الدموية Cabinet de Médecine Vasculaire

Docteur Hasnaa RAGUADI

Diplômée de Paris Descartes

Angiologue - Phlébologue - Lymphologue

الدكتورة حسناء الركادي

خريجة كلية الطب بباريس

Explorations Vasculaires Fonctionnelles
Echo-Doppler Artériel et Veineux
Cartographie et Marquage des Varices
Traitement des Varices par Sclérothérapie

اختصاصية في أمراض الشرايين و الأوردة
فحص الأوعية الدموية بالصدى الملون
علاج الدوالي بالتصليب و الحقن

Le 16/05/2022

Appareil GE LOGIQ P9 mis en service en Janvier 2020

Le compte rendu de l'examen concernant Mme FAIZA TOUHAMI

ECHODOPPLER PULSE CAVE ET PERIPHERIQUE

1. Plan veineux profond :

- Veine cave inférieure libre.
- Flux fémoraux communs droit et gauche normalement modulés par la respiration.
- Axes ilio-fémoro-poplités droits et gauches normalement compressibles sous la sonde, sans thrombophlébite évolutive ni séquelle post-phlébitique, ni incontinence valvulaire.
- Axes jambiers droits et gauches normalement compressibles sous la sonde, sans thrombophlébite évolutive ni séquelle post-phlébitique, ni incontinence valvulaire.

2. Plan veineux superficiel :

A droite :

- **Grande veine saphène** : valvules terminale et préterminale incontinentes, **incontinence tronculaire majeure** avec un diamètre de **5 mm** au niveau crural et de **4.5 mm** au niveau jambier
- **Petite veine saphène** : continence tronculaire correcte avec un diamètre de 2 mm qui se jette dans la veine poplitée 3cm au dessus du creux poplité.

A gauche :

- **Grande veine saphène** : valvules terminale et préterminale continentes, continence tronculaire correcte avec un diamètre de **3 mm** au niveau crural et de **2.5 mm** au niveau jambier.
- **Petite veine saphène** : continence tronculaire correcte avec un diamètre de 2 mm qui se jette dans la veine poplitée 3cm au dessus du creux poplité

CONCLUSION

- Pas de thrombose veineuse profonde ni superficielle.
- Incontinence tronculaire majeure de la GVS droite avec reflux terminal au niveau de la jonction saphéno-fémorale.
- Varices non systématisées bilatérales sus fasciales.
- Important oedème bilatéral prédominant à droite.

Dr H.RAGUADI

Dr. Hasnaa RAGUADI
ANGIOLOGUE - PHLEBOLOGUE
ICE: 00181322000005
Année 8d. Abdelmoumen et Allée Persée
Imm. 295 5ème Etg N° E35 Casablanca

عيادة متخصصة في أمراض الأوعية الدموية

Cabinet de Médecine Vasculaire

Docteur Hasnaa RAGUADI

Diplômée de Paris Descartes

Angiologue - Phlébologue - Lymphologue

الدكتورة حسناء الركادي

خريجة كلية الطب بباريس

Explorations Vasculaires Fonctionnelles
Echo-Doppler Artériel et Veineux
Cartographie et Marquage des Varices
Traitement des Varices par Sclérothérapie

اختصاصية في أمراض الشرايين و الأوردة
فحص الأوعية الدموية بالصدى الملون
علاج الدوالي بالتصليب و الحقن

ICE: 001831322000056

INP: 091205781

16/05/2022

FACTURE

ECHO-DOPPLER VEINEUX

BENEFICIAIRE : MME FAIZA TOUHAMI

PRIX: 1000DIHRAMS

DR HASNAA RAGUADI

Dr. Hasnaa RAGUADI
ANGIOLOGUE - PHLEBOLOGUE
ICE: 001831322000056
Angle Bd. Abdelmoumen et Allée Persée
Imm. 295 5ème Etg N° E35 Casablanca

Relevé d'Honoraires N° : 2205162087

Casablanca le 16-05-2022

Mme Faiza TOUHAMI

Demande N° 2205162087

Date de l'examen : 16-05-2022

Analyses :

		Récapitulatif des analyses		
CN		Analyse	Clé	Coefficient
PSA	Prélèvement sang adulte		E	25
0235	D-DIMERES		B	200

Total des B : 200

TOTAL DOSSIER : 290 DH

Arrêtée le présent relevé à la somme de : deux cent quatre-vingt-dix dirhams

Conformément à la législation, il est interdit de modifier les dates de facturation.

LABORATOIRE G Lab
Docteur FILALI Mounir
93 Boulevard Anoual
INPE : 93061091 TP : 36336941

Edition le Lundi 16 Mai 2022 à 14:33

Dr Hanane BOUGTEB

Moroccan Heart Institute

Impasse MODIBO KEITA

20000 CASABLANCA

Résultats de Mme Faiza TOUHAMI

Né(e) le 29-10-1947

Dossier : 2205162087

Mme Faiza TOUHAMI

RES ABDALLOUSIA IMM 73 APT 2 CITE PLATEA

20000 CASABLANCA

Prélevé le : 16-05-2022 à heure non communiquée par Ghita KHARROUBI

Dossier enregistré le: 16-05-2022 à 12:35

Compte-rendu complet

Intervalles de référence

Antécédents

INFORMATION PATIENT

Vos résultats d'analyses sont disponibles sur le site <http://www.glab.ma> à la rubrique "Serveur des Résultats".

Identité du patient :

Identité du patient contrôlée sur papiers officiels

COAGULATION

D-Dimères

(Dosage immunoturbidimétrique)

Intervalle de référence :

0.13 µg/ml (<0.50)

130.00 ng/ml (<500.00)

– Une valeur inférieure à 500 ng/ml permet d'éliminer, dans plus de 95% des cas, une thrombose veineuse profonde.

Prélèvement à Domicile

Chère patiente et cher patient,

En tenant compte des contraintes sanitaires en rapport avec la pandémie de COVID-19, le laboratoire **G Lab** a mis en place tous les dispositifs nécessaires, conformément aux réglementations d'hygiène en vigueur, pour votre protection lors de votre présence dans le laboratoire.

Vous avez également la possibilité de faire réaliser vos prélèvements à domicile.

Nous mettons à votre disposition sur rendez-vous une équipe dédiée.

Contact :

Tél. + 212 522 86 09 10

E-mail : contact@glab.ma

Dossier validé biologiquement par : Docteur Remplaçant BIOLOGISTE

LABORATOIRE G Lab
Docteur Mounir Filali
93 Boulevard Anoual
INPE 43081041 TP 36336941

Page 1 / 1

ECG

Cabinet Dr BOUGTEB Hanane

NOM: FAIZA TOUHAMI

ID :

Genre : Femme

Age : 75

DOB : 29-01-1947

Date of Test : 09-05-2022 12:06

Case #:

Investigation #:

Médecin Référent: Dr BOUGTEB Hanane

10mm/mV 25mm/s

Filtre Principal: On Filtre ADS: On

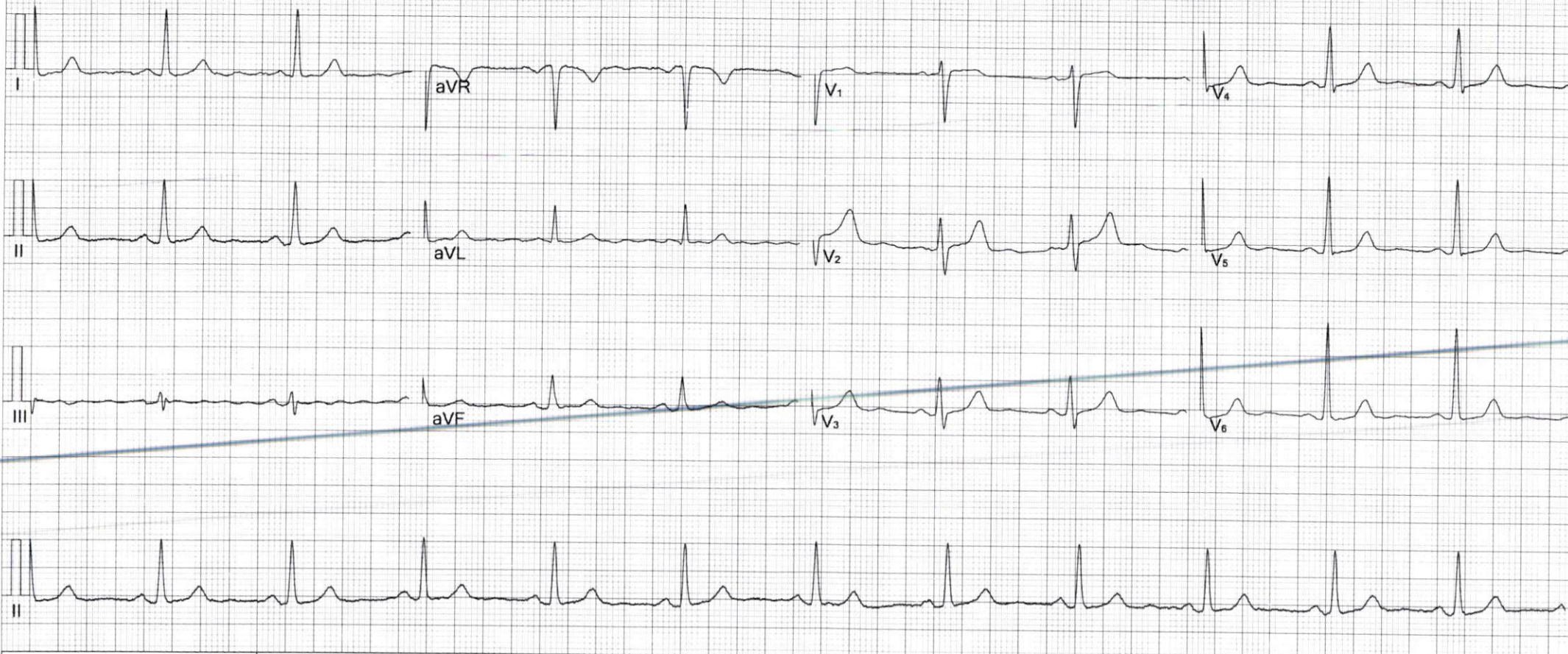

Fréquence :	1000 Hz	Intervalle QT :	402 ms
Durée Echantillon :	15 s	Intervalle QTc :	418 ms
FC :	65 bpm	Axe P :	53.4°
Durée P :	101 ms	Axe QRS :	33.3°
Durée QRS :	81 ms	Axe T :	47.7°
Durée T :	291 ms	RV5/SV1:	1.33/0.90mV
PQ Interval :	143 ms	RV5+SV1:	2.22mV

Suggestion :

Docteur Hanane BOUGTEB
Cardiologue
Cabinet de Cardiologie
et d'Explorations Cardiovasculaires
115, Anouar Anouar, 1er Etage Bureau N° 2
Boulevard Anouar, Quartier des Hôpitaux
Tél: 05 22 22 55 55 / 06 61 23 56 56
INPE 05 22 22 55 55

Signature Médecin: