

# RECOMMANDATIONS IMPORTANTES A LIRE POUR OBTENIR LES REMBOURSEMENTS ET EVITER LES REJETS

## Consignes générales :

Le cadre réservé à l'adhérent doit être dûment renseigné.

Le cadre réservé au médecin doit être renseigné par le praticien lui-même notamment la nature de la maladie.

La validité de la feuille de soins est limitée à 3 mois à compter de la première consultation.

Une entente préalable est exigée pour toute hospitalisation médicale, chirurgicale, soins dentaires spéciaux, extractions multiples, parodontie orthodontie, prothèses dentaires, prothèses auditives ou orthopédiques ainsi que pour tous les actes effectués en série.

En cas d'accident, une déclaration précisant les causes et circonstances de l'accident est à joindre à la feuille de soins.

## Pharmacie :

Les vignettes des médicaments doivent être obligatoirement jointes aux ordonnances.

Pour les médicaments sans vignettes une facture de la pharmacie doit être jointe.

## Pathologie et Biologie :

La facture ainsi qu'une copie des résultats des analyses ou du compte rendu (sous pli confidentiel) doivent être jointes à l'ordonnance médicale pour toute demande de remboursement.

Un pli confidentiel du médecin prescripteur des analyses ou radios peut être demandé par le médecin conseil de la mutuelle.

## Optique :

L'ordonnance du médecin prescripteur et la facture de l'opticien sont à joindre à la feuille de soins.

## Rééducation :

L'entente préalable renseignée par le médecin prescripteur est exigée avant le début des séances de rééducations.

Pour le remboursement, la facture et le calendrier des séances effectuées sont à joindre à la feuille de soins.

## Dentaire :

En cas de prothèses ou de traitement canaux, l'accord préalable renseigné sur la feuille de soins est obligatoire avant le début de traitement.

La facture doit être jointe à la feuille de soins pour toute demande de remboursement.

La radio-après soins est obligatoire en cas de prothèses ou de traitement canaux.

## Maladie et Affection Longue Durée ALD et ALC :

- La déclaration de maladie chronique doit être renseignée par le médecin prescripteur et renouvelée tous les 6 mois.

## Adresses Mails utiles

- Réclamation : [contact@mupras.com](mailto:contact@mupras.com)
- Prise en charge : [pec@mupras.com](mailto:pec@mupras.com)
- Adhésion et changement de statut : [adhesion@mupras.com](mailto:adhesion@mupras.com)

La MUPRAS garantit le respect de la loi n° 09-08 relative à la protection des personnes physiques à l'égard du traitement des données à caractère personnel.

**MUPRAS** : Centre Allal Ben Abdellah - 6ème Etage Angle Rue Mohamed Fakir et Rue Allal Ben Abdellah - Quartier de l'Hort  
Casablanca 20000 - Tél. : 05 22 20 45 45 (LG) - Fax : 05 22 22 78 18 - [www.mupras.com](http://www.mupras.com)



**MUPRAS**  
Mutuelle de Prévoyance  
& d'Actions Sociales  
de Royal Air Maroc

## Déclaration de Maladie

N° P19- 0041443

☐ Maladie

☐ Dentaire

☐ Optique

☐ Autres

### Cadre réservé à l'adhérent (e)

Matricule : 0000577 Société : 115698

☐ Actif ☐ Pensionné(e) ☐ Autre :

Nom & Prénom : ATIF ALI

Date de naissance : 1939

Adresse : HAY MED BELHASSAN ouzzam Rue 70  
N° 15 CASA

Tél. 06 62 85 69 95 Total des frais engagés : 2273,70 Dhs

### Cadre réservé au Médecin

Dr. Soumaya CHERQAOU  
CAPSICOLOGUE  
Bd. Med Bourd Fm. 12 N° 10  
Cité Jamila H Ben M'sik  
Casablanca - Tél. 06 22 46 60 77

Cachet du médecin :

Date de consultation : 10 AVR 2022

Nom et prénom du malade : ATIF ALI Age : 1939

Lien de parenté : ☐ Lui-même ☐ Conjoint ☐ Enfant

Nature de la maladie : HTA / Hypertension

En cas d'accident préciser les causes et circonstances :

Dans le cas où la maladie aurait un caractère confidentiel, communiquer les renseignements sous pli confidentiel à l'attention du médecin conseil de la Mutuelle.

J'atteste sur l'honneur l'exactitude des renseignements portés sur la présente déclaration. Je déclare avoir pris connaissance de la clause relative à la protection des données personnelles.

Fait à : Le : 05 / 05 / 2022

Signature de l'adhérent(e) :

# RELEVÉ DES FRAIS ET HONORAIRES

Dates des Actes	Natures des Actes	Nombre et Coefficient	Montant détaillé des Honoraires	Cachet et signature du Médecin attestant le Paiement des Actes
19 AVR 2022	CSF ELA		30004	Dr. Soumaya CHERQAOU CARDIOLOGUE Bd. Med Bouraï Pas 12 N° 10 Cité Jamila Ben M'sik Casablanca - Tél. 06 22 58 60 77

# EXECUTION DES ORDONNANCES

Cachet du Pharmacien ou du Fournisseur Date Montant de la Facture

19/04/22

1453,70

# ANALYSES - RADIOGRAPHIES

Cachet et signature du Laboratoire et du Radiologue Date Désignation des Coefficients Montant des Honoraires

11 MAI 2022

520,00

# AUXILIAIRES MEDICAUX

Cachet et signature du Praticien Date des Soins Nombre des Honoraires Montant détaillé des Honoraires

AM PC IM IV

# RELEVÉ DES FRAIS ET HONORAIRES

Le praticien est prié de préciser la dent traitée, l'acte pratiqué en indiquant la nature des soins.

Important :

Veuillez joindre les radiographies en cas de prothèses ou de traitement canalaires, ainsi que le bilan

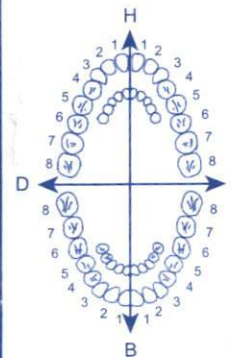
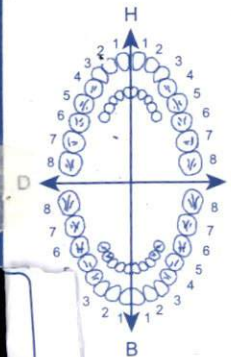
SOINS DENTAIRES	Dents Traitées	Nature des Soins	Coefficient	
				COEFFICIENT DES TRAVAUX
				MONTANTS DES SOINS
				DEBUT D'EXECUTION
				FIN D'EXECUTION
O.D.F PROTHESES DENTAIRES	DETERMINATION DU COEFFICIENT MASTICATOIRE			
	<p>H</p> <p>25533412 21433552</p> <p>00000000 00000000</p> <p>D 00000000 00000000 G</p> <p>35533411 11433553</p> <p>B</p>			COEFFICIENT DES TRAVAUX
	<p>(Création, remont, adjonction)</p> <p>Fonctionnel, Thérapeutique, nécessaire à la profession</p>			MONTANTS DES SOINS
				DATE DU DEVIS
				DATE DE L'EXECUTION

CACHET DU PRATICIEN ATTESTANT LE DEVIS

VISA ET CACHET DU PRATICIEN ATTESTANT L'EXECUTION

Dr Soumaya CHERQAoui  
CARDIOLOGUE  
Maladies du Cœur et des Vaisseaux

Explorations cardio-vasculaires  
Echo Doppler Cardiaque  
Echo Doppler Vasculaire  
Holter tensionnel / rythmique  
Epreuve d'effort

Bd Mohamed Bouafi, Rue 12, N° 10  
Cité Jamila II Ben Msick - Casablanca  
Tél / Fax : 05 22 56 60 77  
Email : chersou4@yahoo.com



الدكتورة سومية الشرقاوي  
اختصاصية في أمراض القلب والشرايين

شارع محمد بوافي - زنقة 12 رقم 10  
حي جميلة 2 - ابن مسيك - الدار البيضاء  
الهاتف / الفاكس : 05 22 56 60 77

البريد الإلكتروني : chersou4@yahoo.com

SKIBA Houria  
Pharmacie HASSANIA  
2, Rue 52 Hassan 1  
Sidi Othmane Casablanca  
Tél: 05 22 37 13 70

Casablanca, le 19 AVR 2022 في الدار البيضاء.

Dr ATIF ALI

18030x5

1) Atarig 160

4300x5 up

2) Anglor 5

5800x5 up

3) Cordennel 17

up 4 mo

4670

1/2 up 1 mo

4) Adchime 8

5) Zyloric 100

x 4 mois CS Beels

x 4 mois

x 4 mois

x 4 ms

14 03 20

Prochain rendez-vous le

Dr Soumaya CHERQAoui  
CARDIOLOGUE  
Bd Mohamed Bouafi, Rue 12 N° 10 -  
Cité Jamila II Ben Msick -  
Casablanca - Tél: 05 22 56 60 77

6118001030309  
**TAREG 160 mg**  
28 comprimés pelliculés  
PPV : 180.30 DH

6118001030309  
**TAREG 160 mg**  
28 comprimés pelliculés  
PPV : 180.30 DH

6118001030309  
**TAREG 160 mg**  
28 comprimés pelliculés  
PPV : 180.30 DH

6118001030309  
**TAREG 160 mg**  
28 comprimés pelliculés  
PPV : 180.30 DH

6118001030309  
**TAREG 160 mg**  
28 comprimés pelliculés  
PPV : 180.30 DH

**ANGLOR 5 mg**  
Amlodipine  
30 comprimés  
6 118000 042006

**ANGLOR 5 mg**  
Amlodipine  
30 comprimés  
6 118000 042006

**ANGLOR 5 mg**  
Amlodipine  
30 comprimés  
6 118000 042006

**ANGLOR 5 mg**  
Amlodipine  
30 comprimés  
6 118000 042006

**ANGLOR 5 mg**  
Amlodipine  
30 comprimés  
6 118000 042006

LOT 200363  
Exp. 02/2024  
PPV 46.70 DH

**ZYLORIC 100 mg**  
Boîte de 100 comprimés  
A.M.M. N° 63 DM/21/UNT  
SOTHEMA SOUSKOURA  
Remboursable AMO  
6 118000 022268

PPV: 43DH00  
PER: 09/23  
LOT: K2451

PPV: 43DH00  
PER: 04/23  
LOT: K1092

PPV: 43DH00  
PER: 09/22  
LOT: J2427

PPV: 43DH00  
PER: 09/23  
LOT: K2450

PPV: 43DH00  
PER: 06/22  
LOT: J1913

6 118001 100873  
**Cardensiel 5 mg**  
Comprimés pelliculés sécables B/30  
PPV: 58,10 DH

6 118001 100873  
**Cardensiel 5 mg**  
Comprimés pelliculés sécables B/30  
PPV: 58,10 DH

6 118001 100873  
**Cardensiel 5 mg**  
Comprimés pelliculés sécables B/30  
PPV: 58,10 DH

6 118001 100873  
**Cardensiel 5 mg**  
Comprimés pelliculés sécables B/30  
PPV: 58,10 DH

6 118001 100873  
**Cardensiel 5 mg**  
Comprimés pelliculés sécables B/30  
PPV: 58,10 DH

Docteur Soumaya CHERQAOUI  
CARDIOLOGUE  
Maladies du Cœur et des Vaisseaux

Explorations cardio-vasculaires  
Echo Doppler Cardiaque  
Echo Doppler Vasculaire  
Holter tensionnel / rythmique  
Epreuve d'effort

Bd Mohamed Bouafi, Rue 12, N° 10  
Cité Jamila II Ben Msick - Casablanca  
Tél / Fax : 05 22 56 60 77  
E-mail : chersou4@yahoo.com



الدكتورة سومية الشرقاوي  
اختصاصية في أمراض القلب و الشرايين

شارع محمد بوافي - زنقة 12 رقم 10  
حي جميلة 2 - ابن مسيك - الدار البيضاء  
الهاتف / الفاكس : 05 22 56 60 77  
البريد الإلكتروني : chersou4@yahoo.com

Casablanca, le 19 AVR 2022 في الدار البيضاء.

GRATIF ALI  
- NPS-US  
- MTE Anob  
- Micromie  
- gy - a n HsAIC  
- PSA

Dr. Soumaya CHERQAOUI  
CARDIOLOGUE  
Bd Mohamed Bouafi, Rue 12, N° 10  
Cité Jamila II Ben Msick - Casablanca  
Tél / Fax : 05 22 56 60 77

Prochain rendez-vous le .....



## مختبر التحليلات الطبية مستوصف جميلة (4)

LABORATOIRE D'ANALYSES MEDICALES  
DISPENSARE JAMILA "4"

110, Rue El Bachir Belhoucine (Ex 89), Jamila 4  
Cité Djemâa en face Cimetière Sebata  
Dérrière terrain "Ba Mohammed" - Casablanca  
Tél.: 05 22 29 14 60 / 05 22 38 40 50  
ICE : 001677978000093  
INPE : 93000222

**BERRADA FATHI Khalid**  
Docteur en Pharmacie-Biologiste

Facture N° : 3439/2022

Date : 12/05/2022

Analyses Médicales effectuées Le 11/05/2022

Prescription Du Docteur CHERQAOUI SOUMAYA

Pour ATIF ALI

Réf : 1LEB83949



### **Bilan :**

NFS VS URE CREA AU GLY HBA1C PSA

**Cotation : B 530 + Prelevement**

**Montant Net : 520 Dhs**

NFS	80	PSA	200
VS	30		
URE	30		
CREA	30		
AU	30		
GLY	30		
HBA1C	100		



مختبر التحليلات الطبية  
مستوصف جميلة (4)

LABORATOIRE D'ANALYSES MEDICALES

DISPENSARE JAMILA "4"

110, Rue El Bachir Belhoucine (Ex 89), Jamila 4  
Cité Djemâa en face Cimetière Sebata  
Dérrière terrain "Ba Mohammed" - Casablanca  
Tél.: 05 22 29 14 60 / 05 22 38 40 50

ICE : 001677978000093

INPE : 93000222

Dr. BERRADA Fathi Khalid

Docteur en Pharmacie-Biologiste

Ex attaché des hôpitaux de France

Ancien Pharmacien chef du 3° hôpital militaire de LAÏYOUNE

Diplômé des Facultés de BESANÇON et NANCY - FRANCE

Nom : Mr ATIF

Prénom : ALI

Dossier : 4DE2094 11/05/2022



Medecin : Dr. CHERQAOUI SOUMAYA

HEMOGRAMME

Analyse	Resultat	Normes	Antécédents
<b>NUMERATION</b>			
Globules rouges.....	4.45	M/mm3	(4.5-5.8)
Hématocrite.....	40	%	(40-50)
Hémoglobine.....	13.5	g/100ml	(13.5-16.5)
VGM.....	89.9	μ3	(85-95)
CCMH.....	33.8	%	(32-35)
<b>FORMULE LEUCOCYTAIRE</b>			
Globules blancs.....	3 500	/mm3	(4000-9000)
Polynucléaires neutrophiles..	37	%	(55-65)
Polynucléaires éosinophiles..	02	%	(1-4)
Polynucléaires basophiles...	00	%	<1
Lymphocytes.....	46	%	(15-35)
Monocytes.....	15	%	(2-5)
Plaquettes.....	150 000	/mm3	(150000-450000)
<b>VITESSE DE SÉDIMENTATION</b>			
VS 1ère heure.....	15	mm	(3-10)
VS 2ème heure.....	35	mm	(6-20)

DISPENSARE  
JAMILA  
F. ALI  
05 22 29 14 60  
05 22 38 40 50



مختبر التحاليل الطبية  
مستوصف جميلة (4)

LABORATOIRE D'ANALYSES MEDICALES

DISPENSARE JAMILA "4"

110, Rue El Bachir Belhoucine (Ex 89), Jamila 4  
Cité Djemâa en face Cimetière Sebata  
Dérrière terrain "Ba Mohammed" - Casablanca  
Tél.: 05 22 29 14 60 / 05 22 38 40 50

ICE : 001677978000093  
INPE : 93000222

**Dr. BERRADA Fathi Khalid**

Docteur en Pharmacie-Biologiste  
Ex attaché des hôpitaux de France

Ancien Pharmacien chef du 3<sup>e</sup> hôpital militaire de LAÏYOUNE  
Diplômé des Facultés de BESANÇON et NANCY - FRANCE

Nom : Mr ATIF

Prénom : ALI

Dossier : 4DE2094 11/05/2022



Medecin : Dr. CHERQAOUI SOUMAYA

**BIOCHIMIE**

Analyse	Resultat	Normes	Antécédents
Glycémie (à jeun).....	1.96	g/l (0.8-1.1)	
Hémoglobine glycosylée.....	7.6	% (4-6)	
( Technique HPLC )			
Urée .....	0.55	g/l (0.1-0.45)	
Créatinine sanguine.....	14	mg/l (6-14)	
CLEARANCE DE LA CREATININE....	62	ml/min	
V.N Selon MDRD: > 90 ml/min.			
60 à 89 ml/min: Insuffisance rénale légère			
30 à 59 ml/min: Insuffisance rénale modérée.			
15 à 29 ml/min: Insuffisance rénale sévère.			
< à 15 ml/min: Insuffisance rénale terminale.			
Acide Urique .....	92	mg/l (30-70)	

**MARQUEURS TUMORAUX**

PSA totale.....: 9.47 ng/ml <6.77  
( Technique Mini Vidas )

*[Signature]*

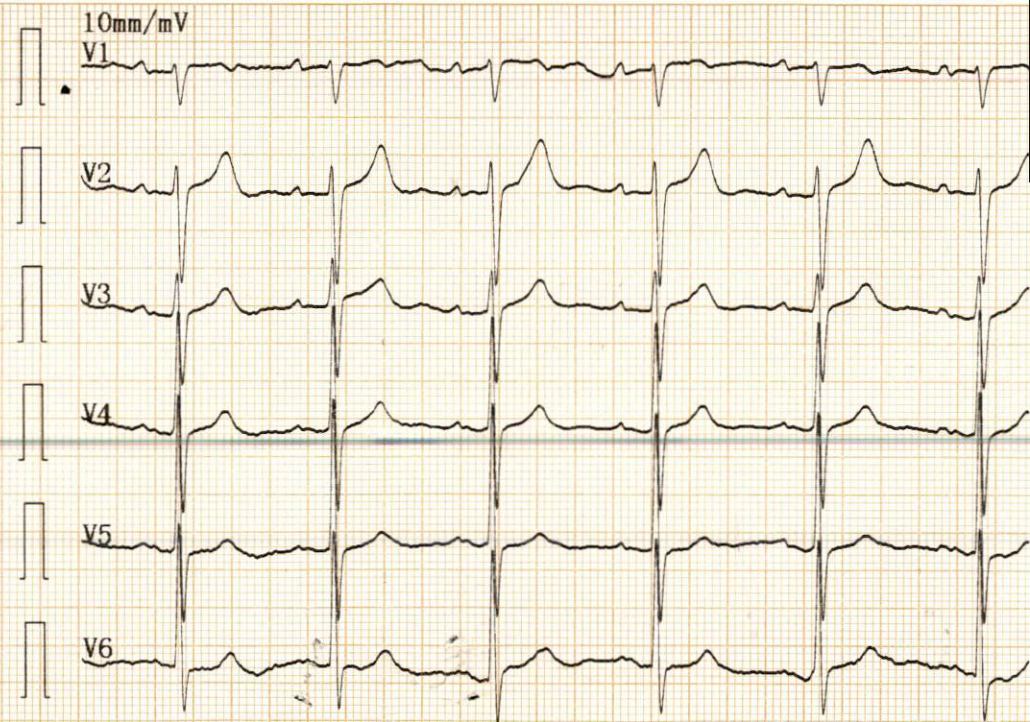
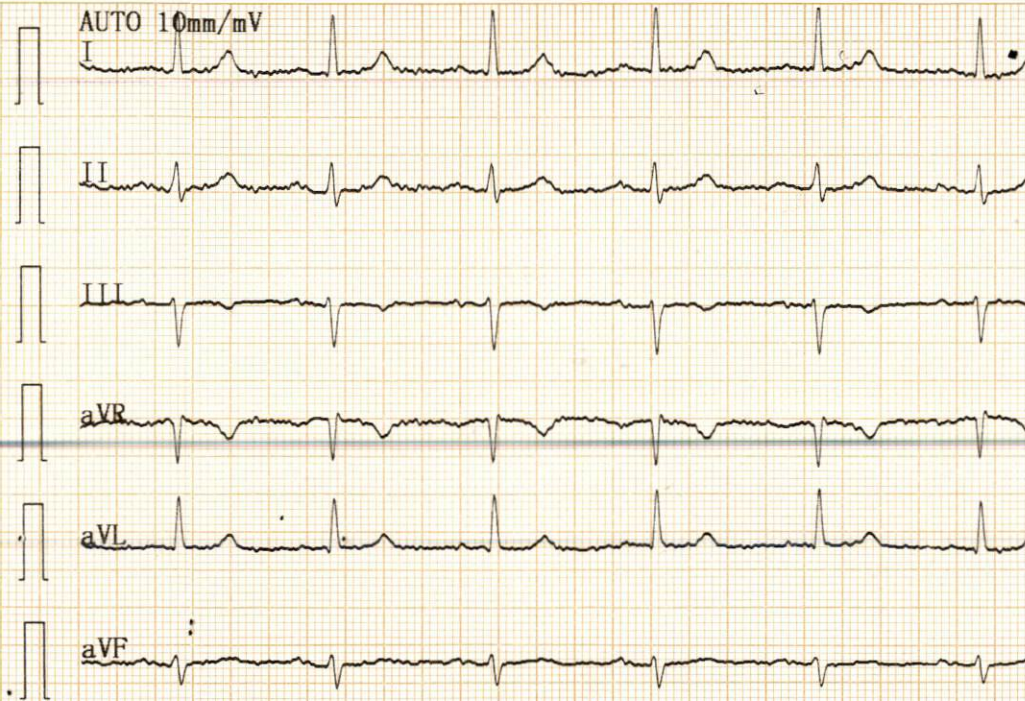

25mm/s AC50Hz+EMG25Hz+DFT0.50Hz

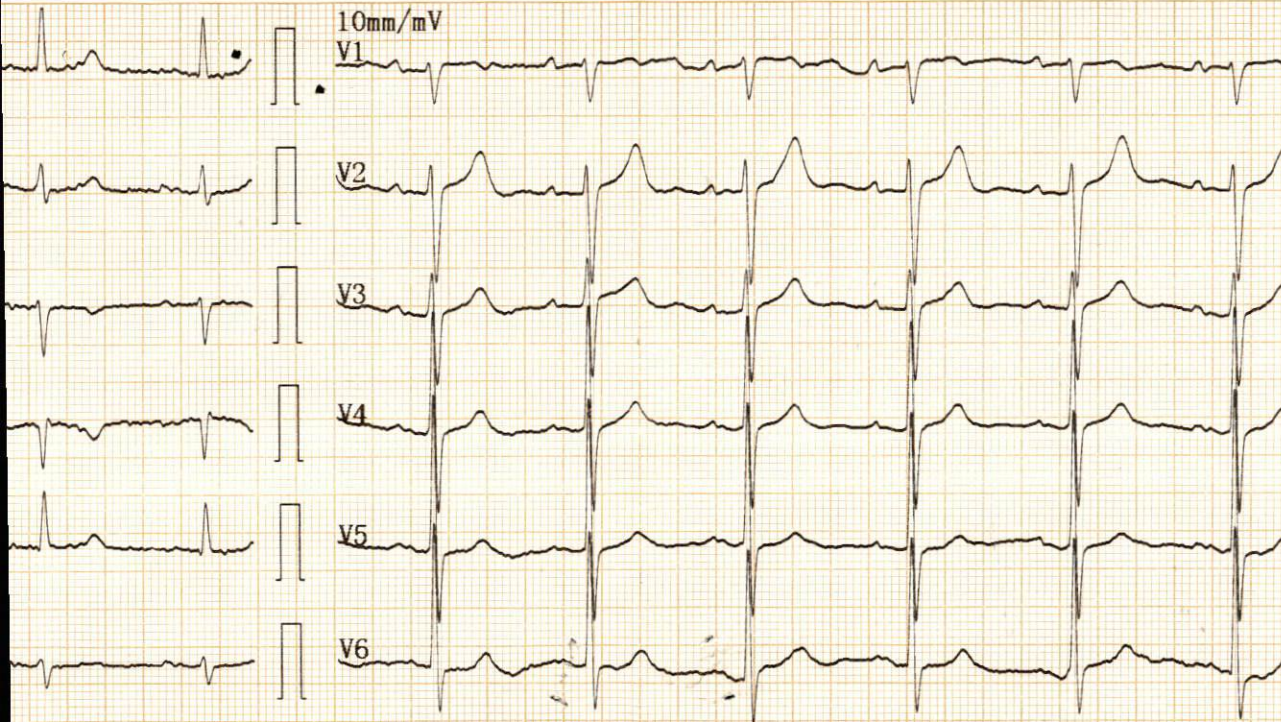

DR CHERQAQOUI SOUMAYA  
2022-04-19 10:10

Dr ATIF ALI

ID : \_\_\_\_\_  
Nom: \_\_\_\_\_ Sexe: \_\_\_\_\_ Age: \_\_\_\_\_  
Taille: \_\_\_\_\_ cm Poids: \_\_\_\_\_ kg SYS/DIA: \_\_\_\_\_ / \_\_\_\_\_ mmHg  
HR [bpm] : 71  
PR Interval [ms] : 218  
P Duration [ms] : 120  
QRS Duration [ms] : 76  
T Duration [ms] : 183  
QT/QTc (Bazett) [ms] : 372/404  
QTc (Hodge) [ms] : 391  
QTc (Framingham) [ms] : 395  
QTc (Fridericia) [ms] : 393  
P/QRS/T Axis [deg] : 54.7/-16.7/25.6  
R(V5)/S(V1) [mV] : 1.88/0.46  
R(V5)+S(V1) [mV] : 2.35

**\*\*Le rapport doit être confirmé par un médecin\*\***  
Dévia. ax. gche modérée;  
Bloc AV I;

Dr. Soumaya CHERQAQOUI  
CARDIOLOGUE  
Boulevard Bou-Ali Pacha 12 N° 10  
Casablanca - Tel : 05 22 56 60 77

19 AVR 2022

Médecin \_\_\_\_\_

\* GLYCOHEMOGLOBIN REPORT \*

LABO DISP IRE J4

27/05/11 05:55

TOSOH CORPORATION V01.20

NO: 0005 TB 0001 - 05 12/11

ID: 0001 - 05

CAL(N) = 1.1706X + 0.3083

TP 912

NAME	%	TIME	AREA
FP	0.0	0.00	0.00
A1A	0.6	0.25	9.51
A1B	0.6	0.34	10.32
=	0.8	0.46	12.95
A1C+	3.0	0.56	49.71
SA1C	7.6	0.70	103.61
AD	88.8	1.04	1472.74
TOTAL AREA			1658.84

HbA1c 7.6%

IFCC 60 mmol/mol

HbA1 8.8 % HbF 0.8 %  
0% 15%

