

RECOMMANDATIONS IMPORTANTES A LIRE POUR ACTIVER LES REMBOURSEMENTS ET EVITER LES REJETS

Conditions générales :

Le cadre réservé à l'adhérent doit être dûment renseigné.
Le cadre réservé au médecin doit être renseigné par le praticien lui-même notamment la nature de la maladie.
La validité de la feuille de soins est limitée à 3 mois à compter de la première consultation.
L'entente préalable est exigée pour toute hospitalisation médicale, chirurgicale, soins dentaires spéciaux, extractions multiples, parodontie orthodontie, prothèses dentaires, prothèses auditives ou orthopédiques ainsi que pour tous les actes effectués en série.
En cas d'accident, une déclaration précisant les causes et circonstances de l'accident est à joindre à la feuille de soins.

Pharmacie :

Les vignettes des médicaments doivent être obligatoirement jointes aux ordonnances.
Pour les médicaments sans vignettes une facture de la pharmacie doit être jointe.

Diagnostique et Biologie :

La facture ainsi qu'une copie des résultats des analyses ou du compte rendu (sous pli confidentiel) doivent être jointes à l'ordonnance médicale pour toute demande de remboursement.
Un pli confidentiel du médecin prescripteur des analyses ou radios peut être demandé par le médecin conseil de la mutuelle.

Optique :

L'ordonnance du médecin prescripteur et la facture de l'opticien sont à joindre à la feuille de soins.

Éducation :

L'entente préalable renseignée par le médecin prescripteur est exigée avant le début des séances de rééducations.
Pour le remboursement, la facture et le calendrier des séances effectuées sont à joindre à la feuille de soins.

Dentaire :

En cas de prothèses ou de traitement canalaires, l'accord préalable renseigné sur la feuille de soins est obligatoire avant le début de traitement.
La facture doit être jointe à la feuille de soins pour toute demande de remboursement.
La radio-après soins est obligatoire en cas de prothèses ou de traitement canalaires.

Maladie et Affection Longue Durée ALD et ALC :

La déclaration de maladie chronique doit être renseignée par le médecin prescripteur et renouvelée tous les 6 mois.

Adresses Mails utiles

Réclamation : contact@mupras.com
Prise en charge : pec@mupras.com
Adhésion et changement de statut : adhesion@mupras.com

MUPRAS garantit le respect de la loi n° 09-08 relative à la protection des personnes physiques à l'égard du traitement des données à caractère personnel.

MUPRAS : Centre Allal Ben Abdellah - 6ème Etage Angle Rue Mohamed Fakir et Rue Allal Ben Abdellah - Quartier de l'Horloge Casablanca 20000 - Tél. : 05 22 20 45 45 [LG] - Fax : 05 22 22 78 18 - www.mupras.com



Déclaration de Maladie

N° M21- 0051278

☒ Maladie

☐ Dentaire

☐ Optique

☐ Autres

Cadre réservé à l'adhérent (e)

Matricule : 3168 Société :
☐ Actif ☒ Pensionné(e) ☐ Autre :
Nom & Prénom : KHAMSI FATIHA
Date de naissance : 04.05.1958
Adresse : Rés. Doussaf NR18 RUE GARIR Apt 12 FES.
Tél. : 0661 412255 Total des frais engagés : 2159,30 Dhs

Cadre réservé au Médecin

Cachet du médecin :

Date de consultation : 12/05/2022
Nom et prénom du malade : Khamssi Fatima Age :
Lien de parenté : ☒ Lui-même ☐ Conjoint ☐ Enfant
Nature de la maladie : Asthme physique
En cas d'accident préciser les causes et circonstances :
Dans le cas où la maladie aurait un caractère confidentiel, communiquer les renseignements sous pli confidentiel à l'attention du médecin conseil de la Mutuelle.

J'atteste sur l'honneur l'exactitude des renseignements portés sur la présente déclaration. Je déclare avoir pris connaissance de la clause relative à la protection des données personnelles.

Fait à : FES

Le : 10/05/2022

Signature de l'adhérent(e) :

VOLET ADHERENT

Déclaration de maladie N° M21-051278

Remplissez ce volet, découpez le et conservez le.
Il sera nécessaire de le présenter pour toute réclamation ultérieure.

Coupon à conserver par l'adhérent(e).

Matricule :
Nom de l'adhérent(e) :
Total des frais engagés :
Date de dépôt :

RELEVÉ DES FRAIS ET HONORAIRES

Dates des Actes	Natures des Actes	Nombre et Coefficient	Montant détaillé des Honoraires	Cachet et signature du Médecin attestant le Paiement des Actes
10/05/2022	Bilan	1	150 DH	

EXECUTION DES ORDONNANCES

Cachet du Pharmacien ou du Fournisseur

Date

Montant de la Facture

10.05.2022

509,30 DH

ANALYSES - RADIOGRAPHIES

Cachet et signature du Laboratoire et du Radiologue

Date

Designation des Coefficients

Montant des Honoraires

10/5/2022

B 1 3 1 0

1500,00

AUXILIAIRES MEDICAUX

Cachet et signature du Praticien

Date des Soins

Nombre

AM

PC

IM

IV

Montant détaillé des Honoraires

RELEVÉ DES FRAIS ET HONORAIRES

Le praticien est prié de préciser la dent traitée, l'acte pratiqué en indiquant la nature des soins.

Important :

Veuillez joindre les radiographies en cas de prothèses ou de traitement canaux, ainsi que le bilan de

SOINS DENTAIRES

Dents Traitées

Nature des Soins

Coefficient

COEFFICIENT DES TRAVAUX

MONTANTS DES SOINS

DEBUT D'EXECUTION

FIN D'EXECUTION

O.D.F PROTHESES DENTAIRES

DETERMINATION DU COEFFICIENT MASTICATOIRE

H

25533412

21433552

00000000

00000000

D

00000000

00000000

35533411

11433553

B

COEFFICIENT DES TRAVAUX

MONTANTS DES SOINS

DATE DU DEVIS

DATE DE L'EXECUTION

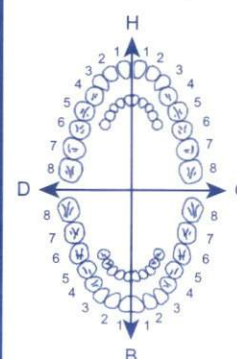
(Création, remont, adjonction)
Fonctionnel, Thérapeutique, nécessaire à la profession

VISA ET CACHET DU PRATICIEN ATTESTANT LE DEVIS

VISA ET CACHET DU PRATICIEN ATTESTANT L'EXECUTION

VOLET ADHERENT

* Il est entendu que le règlement est conditionné par la fourniture de tous les justificatifs exigés par la Mutuelle.

عيادة مبارك للعلاجات الطبية Cabinet Médical M'Barek



Docteur Med Badr Derrouich
Médecine générale
Diplômé de la faculté de médecine
De Cologne Allemagne
Ancien médecin Hôpital Kleve Allemagne
Service d'Urologie et Circoncisions
Echographie

الدكتور محمد بدر الدرويش
الطب العام
خريج كلية الطب والجراحة كولون ألمانيا
طبيب سابق بمستشفى كليف ألمانيا
قسم جراحة المسالك البولية والختانة
الفحص بالصدى

Fès, le 10/07/2022

Ordonnance

M. Khouni F. L.

- 16,00 1) Titanozine 1000
2) Maxitane 1000
3) I-B-S
37,70 4) I-B-S
82,10 5) I-B-S
509,30 6) I-B-S

SYNTHEMEDIC
22 rue zoubier benou el ouhem roches
noires casablanca
INEXIUM

20 mg
Boîte 14
640150MP 21NRQ P.P.V: 82,10 DH
118001 020591

Pharmacie Jnan Fès
N°15
Rue El Akhtal
Tél: 05 35 65 39 50
Mouhsine Benjelloun

10, Rue Imam Ali-Fès (V.N) (à côté de l'ONE) 10, شارع الإمام علي-فاس (م.ج)

Tél: 05 35 62 68 60 - Urgence: 06 20 23 66 46

Maxitone®

Comprimé

*Vitalité
et Vigueur*

Maca
Ginseng
Ginkgo
L-arginine

30 comprimés

Pharmalife
RESEARCH

Maxitone®
Comprimé

Lot:
À consommer de
préférence avant le:
PPC: 99,50 DH

210703
09/2024

1 x par jour

I.B.S. convient aux personnes présentant une sensibilité de leur intestin et sujettes à des troubles intestinaux fréquents.

L'innovation de **I.B.S.** réside au niveau de sa souche brevetée LP299V™.

I.B.S.

probi · digestis™

Déclaration nutritionnelle	Par capsule (0,485 g)	Par 100 g
Valeur énergétique	8 kJ 2 kcal	1600 kJ 390 kcal
Protéines	0 g	3,6 g
Glucides	< 0 g	88 g
Lipides	0 g	1,6 g

30 capsules de 485 mg/t - Poids Net : 14,55 g

Conseils d'utilisation :

1 capsule à avaler avec un verre d'eau de préférence le matin avant le petit déjeuner.
Ne pas donner aux enfants de moins de 36 mois sans avis médical.

RÉDUCTION DES GAZ ET DES SIGNES DE L'INCONFORT INTESTINAL

30 capsules avec une enveloppe
purement végétale



PPC : 274 DH

BOTANIC
Pharma

Distributeur :

Botanic Pharma, 193 Av. Hassan II, Casablanca - Maroc.

Cultures probiotiques

Documentées par des études cliniques

إيدول 100 ملغ

أندوميستاسين

IDOL[®] 100 mg

20 suppositoires



6 118000 230113

عن طريق المستقيم

علبة من 20 شمعة

LOT: 07421050
PER: 02/2026
PPV: 37.70 DH



(2%) à la lidocaïne

CREME

Carraghenates - Dioxyde de titane - Oxyde de zinc - Lidocaïne

TITANORÉINE®

LOT : 210844
PER : 06-2024
PPV : 16,00DH

TITANORÉINE®

CREME

COMPOSITION : Carraghenates: 2,5 g - Dioxyde de titane 2 g - Oxyde de zinc 2 g - Lidocaïne 2g
Excipients q.s.p. 100 g - (palmitostéarate de macrogol, Glycérides polyglycolysés saturés, Diméthicone, Cellulose microcristalline, propylène glycol, Parahydroxybenzoate de méthyle, Parahydroxybenzoate de propyle, sorbate de potassium, Eau purifiée)

LISTE DES EXCIPIENTS QUI ONT UN EFFET NOTOIRE :
Parahydroxybenzoate de méthyle, Parahydroxybenzoate de propyle, Propylène glycol.

قبل أي استعمال، الرجاء قراءة النشرة بعناية

Avant toute utilisation, lire attentivement la notice

لا يترك في متناول و مرأى الأطفال

© 2024 TITANORÉINE. ALL RIGHTS RESERVED

عيادة مبارك للعلاجات الطبية
Cabinet Médical M'Barek

Docteur Med Badr Derrouich
Médecine générale

**Diplômé de la faculté de médecine
De Cologne Allemagne**

Ancien médecin Hôpital Kleve Allemagne
Service d'Urologie et Circoncisions
Echographie



الدكتور محمد بدر الدرويش
الطب العام

خريج كلية الطب والجراحة كولون ألمانيا
طبيب سابق بمستشفى كليف ألمانيا
قسم جراحة المسالك البولية والختانة
الفحص بالصدى

Fès, le 10/05/2022

Ordonnance

M^{re} Klaus Fst. by

Free SVP

1) Glycine + H₂BAIC

21 N.F.S + fertin

3) refine —

41 Transistor

5) cholesterol total + TG

5) T. S H

7) $v = t D$





Dr. LAABOUDI EL HASSANE
Biologiste

مركز التحليلات الطبية المغرب

CENTRE BIOLOGIE MAROC

Laboratoire des Analyses Médicales

AFNOR ISO 9001 v 2015 مختبر حاصل على شهادة الجودة



N° 2021/03-307 . 1

FACTURE N° : 2205100131

FES : 10-05-2022

Mme KHOMSI FATIHA

Récapitulatif des analyses

CN	Analyse	Val	Clefs
9105	Forfait traitement échantillon sanguin	E10	E
	CHOLESTEROL TOTAL	B40	B
	Glycémie à jeun	B30	B
	TRIGLYCERIDES	B50	B
	Urée	B30	B
	TRANSAMINASES	B150	B
	Créatininémie	B40	B
	NFS	B70	B
	TSH 900	B200	B
	FERRITINE	B200	B
	HbA1c	B150	B
	Vitamine D 25-OH (D2+D3)	B350	B

Total des B : 1310

Montant total: 1500.00 DH

Arrêtée la présente facture à la somme de : mille cinq cents dirhams

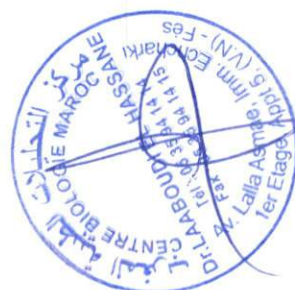

CNSS: 7485453 - Patente: 13100685 - I.F: 18003439 - ICE: 001657016000072 - INPE: 143060416

Av. Lalla Asmae, Imm. Echchari 1^{er} Etage, Appt 5, (VN) - Fès

Tél : 05 35 94 14 14 • Fax : 05 35 94 14 15 • Biologiste : 06 61 42 70 60

E-mail : centrebiologiemaroc@gmail.com

Urgences : 06 61 29 95 69 - 06 20 20 20 68

Prélèvement à domicile 24/24

Bactériologie - Biochimie Clinique - Hématologie - Hormonologie - Immunologie - Mycologie - Parasitologie - Virologie - Hygiène Alimentaire



Dr. LAABOUDI EL HASSANE
Biologiste

مركز التحليلات الطبية المغرب

CENTRE BIOLOGIE MAROC

Laboratoire des Analyses Médicales

مختبر حاصل على شهادة الجودة AFNOR ISO 9001 v 2015



N° 2021/03-307 . 1

Docteur : DERROUCH MOHAMED BADR

Mme KHOMSI FATIHA

Prélèvement du : 10-05-2022 à 11:04

Dossier N° : 2205100131



Page : 1

HEMATOLOGIE

Pentra 80XL, Sysmex XT2000i

NUMERATION FORMULE SANGUINE

GLOBULES ROUGES		4.43	M/mm ³	(4.20-5.20)
Hémoglobine		13.20	g/100ml	(12.00-16.00)
Hématocrite		41	%	(35-50)
VGM (Volume globulaire moyen)		92	μ3	(85-95)
TCMH		30	pg	(27-32)
CCMH		32	g/100ml	(32-36)
GLOBULES BLANCS		6 010	/mm ³	(4 000-10 000)
Polynucléaires Neutrophiles	66%	Soit	3 967/mm ³	(2 000-7 500)
Polynucléaires Eosinophiles	1%	Soit	60/mm ³	(100-600)
Polynucléaires Basophiles	0%	Soit	0/mm ³	(0-100)
Lymphocytes	27%	Soit	1 623/mm ³	(1 500-4 000)
Monocytes	6%	Soit	361/mm ³	(200-1 000)
PLAQUETTES		202 000	/mm ³	(150 000-500 000)



CNSS: 7485453 - Patente: 13100685 - I.F: 18003439 - ICE: 001657016000072 - INPE: 143060416

Av. Lalla Asmae, Imm. Echcharki 1^{er} Etage, Appt 5, (VN) - Fès

Tél : 05 35 94 14 14 • Fax : 05 35 94 14 15 • Biologiste : 06 61 42 70 60

E-mail : centrebiologiemaroc@gmail.com

Urgences : 06 61 29 95 69 - 06 20 20 20 68

Prélèvement à domicile 24/24



Dr. LAABOUDI EL HASSANE
Biologiste

مركز التحليلات الطبية المغرب

CENTRE BIOLOGIE MAROC

Laboratoire des Analyses Médicales

مختبر حاصل على شهادة الجودة AFNOR ISO 9001 v 2015



N° 2021/03-307 . 1

Docteur : DERROUCH MOHAMED BADR

Mme KHOMSI FATIHA

Prélèvement du : 10-05-2022 à 11:04

Dossier N° :2205100131



Page : 2

BIOCHIMIE SANGUINE

VITROS® XT 7600, Hitachi 912, Hitachi 911

HEMOGLOBINE GLYQUEE

(Technique HPLC®-723GX)

VOIR FICHE JOINTE

Glycémie à jeun

(Enzymatique photométrique)

Urée

(UV enzymatique)

Créatinine

(Cinétique (Méthode Jaffé))

Triglycérides

(Enzymatique photométrique)

Cholestérol total

(Enzymatique photométrique)

5.60 % (4.00-6.00)

1.05 g/L (0.70-1.10)

5.83 mmol/L (3.89-6.11)

0.21 g/L (0.15-0.45)

3.50 mmol/L (2.50-7.50)

6.00 mg/L (6.00-11.00)

53.0 mmol/L (53.0-97.2)

0.82 g/l (<2.00)

0.94 mmol/l (<2.28)

2.13 g/l (<2.10)

5.51 mmol/l (<5.43)

Transaminases :

UV selon IFCC

SGOT :

SGPT :

27.70 UI/l (<31.00)

15.80 UI/l (<34.00)

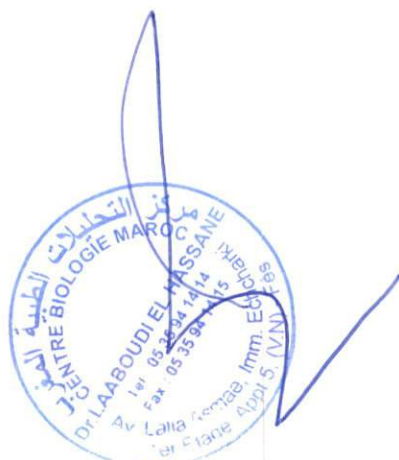

CNSS: 7485453 - Patente: 13100685 - I.F: 18003439 - ICE: 001657016000072 - INPE: 143060416

Av. Lalla Asmae, Imm. Echcharki 1^{er} Etage, Appt 5, (VN) - Fès

Tél : 05 35 94 14 14 • Fax : 05 35 94 14 15 • Biologiste : 06 61 42 70 60

E-mail : centrebiologiemaroc@gmail.com

Urgences : 06 61 29 95 69 - 06 20 20 20 68

Prélèvement à domicile 24/24

Bactériologie - Biochimie Clinique - Hématologie - Hormonologie - Immunologie - Mycologie - Parasitologie - Virologie - Hygiène Alimentaire



Dr. LAABOUDI EL HASSANE
Biologiste

مركز التحليلات الطبية المغرب
CENTRE BIOLOGIE MAROC
Laboratoire des Analyses Médicales

مختبر حاصل على شهادة الجودة AFNOR ISO 9001 v 2015



N° 2021/03-307 . 1

Docteur : DERROUCH MOHAMED BADR

Mme KHOMSI FATIHA

Prélèvement du : 10-05-2022 à 11:04

Dossier N° :2205100131



Page : 3

HORMONES THYROIDIENS

VITROS® XT 7600 Mini Vidas , AIA-900

TSH

(Technique:ELFA)

0.60 μ UI/ml

(0.38-4.31)



CNSS: 7485453 - Patente: 13100685 - I.F: 18003439 - ICE: 001657016000072 - INPE: 143060416

Av. Lalla Asmae, Imm. Echcharki 1^{er} Etage, Appt 5, (VN) - Fès

Tél : 05 35 94 14 14 • Fax : 05 35 94 14 15 • Biologiste : 06 61 42 70 60

E-mail : centrebiologiemaroc@gmail.com

Urgences : 06 61 29 95 69 - 06 20 20 20 68

Prélèvement à domicile 24/24

Bactériologie - Biochimie Clinique - Hématologie - Hormonologie - Immunologie - Mycologie - Parasitologie - Virologie - Hygiène Alimentaire

Docteur : DERROUCH MOHAMED BADR

Mme KHOMSI FATIHA

Prélèvement du : 10-05-2022 à 11:04

Dossier N° :2205100131



Page : 4

BIOCHIMIE SPECIALISEE

VITROS® XT 7600, AIA-900, MiniVidas, Mispai3, Minineph

FERRITINE
(Technique:ELFA)

41.00 ng/ml

Valeurs de référence :ng/ml

Homme	: 25 – 380
Femme	: 15 – 150
Nouveau née	: 150 – 450
1 à 6 mois	: 6.0 –410
7 à 12 mois	: 6.0 – 80
1 à 5 ans	: 6.0 –60
6 à 15 ans	: 6.0 –320





Dr. LAABOUDI EL HASSANE
Biologiste

مركز التحليلات الطبية المغرب

CENTRE BIOLOGIE MAROC

Laboratoire des Analyses Médicales

AFNOR ISO 9001 v 2015 مختبر حاصل على شهادة الجودة



N° 2021/03-307 . 1

Docteur : DERROUCH MOHAMED BADR

Mme KHOMSI FATIHA

Prélèvement du : 10-05-2022 à 11:04

Dossier N° :2205100131



Page : 5

VITAMINES VITROS® XT 7600 7600,MiniVidas,AIA-900

Vitamine D (D2 + D3) :
(Chimiluminescence)

47.40 ng/ml
113.76 nmol/l

Valeurs usuelles(ng/ml)

Carence : < 20
Insuffisant : 20- 30
Suffisant : 30-100
Toxicité : > 100

Dr LAABOUDI EL HASSANE



CNSS: 7485453 - Patente: 13100685 - I.F: 18003439 - ICE: 001657016000072 - INPE: 143060416

Av. Lalla Asmae, Imm. Echcharki 1^{er} Etage, Appt 5, (VN) - Fès

Tél : 05 35 94 14 14 • Fax : 05 35 94 14 15 • Biologiste : 06 61 42 70 60

E-mail : centrebiologiemaroc@gmail.com

Urgences : 06 61 29 95 69 - 06 20 20 20 68

Prélèvement à domicile 24/24

Bactériologie - Biochimie Clinique - Hématologie - Hormonologie - Immunologie - Mycologie - Parasitologie - Virologie - Hygiène Alimentaire

Nom: KHOMSI
Barcode: 602205100131
Rack: 0003
Position: 07
N° Echantillon: 05100

Prénom: FATIHA
Plateau théo.: 1070
Operator:
Analyzer: GX
Flag & Comment:

Date de naissance: 04/05/1958

Date of analysis: 10/05/2022

Paramètre	Valeur %	Temps min.	Area	Total Area	Y=(Ax+B)
A1A	0.5%	0.24	7.89	1 699.5	
A1B	0.9%	0.32	15.94		
F	0.3%	0.45	5.16		
LA1C+	2.2%	0.55	37.61		
SA1C	5.6%	0.68	75.93		
A0	91.6%	1.03	1 556.92		

Element Factor-A Factor-B
1 1.1663 0.3401

HEMOGLOBINE GLYCOSYLE5.60% 4-6

Analyzer: GX
Serial Nb.: 10796202
Soft. Version: 1.22
UIN: Analyzer UIN

Variant method

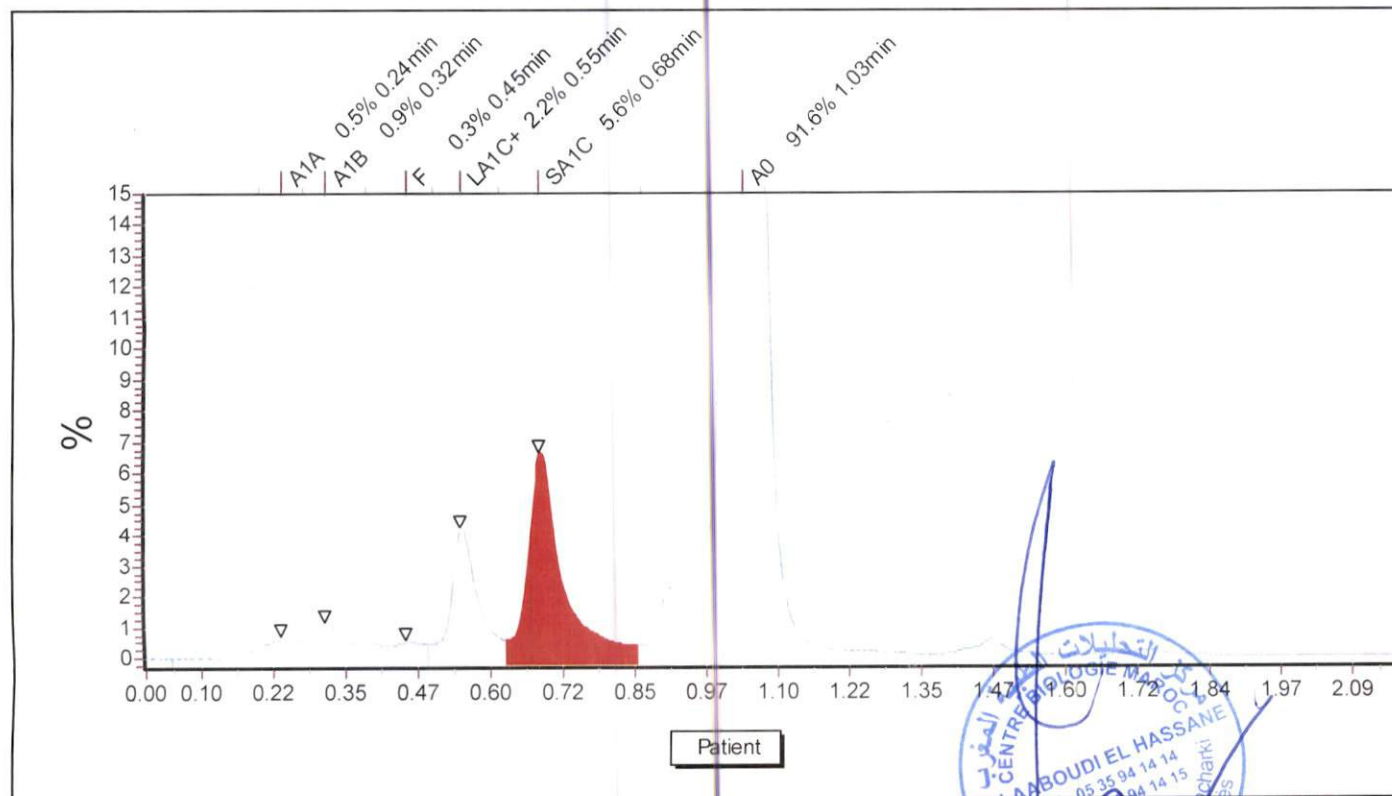

Customizable by means of wordpad in c:\PianoEvo_4\Footer.rtf
Maximum 4 lines at font size 12

CNSS: 7485453 - Patente: 13100685 - I.F: 18003439 - ICE: 001657016000072 - INPE: 143060416

Av. Lalla Asmae, Imm. Echchari 1^{er} Etage, Appt 5, (VN) - Fès

Tél : 05 35 94 14 14 • Fax : 05 35 94 14 15 • Biologiste : 06 61 42 70 60

E-mail : centrebiologiemaroc@gmail.com

Urgences : 06 61 29 95 69 - 06 20 20 20 68

Prélèvement à domicile 24/24