

RECOMMANDATIONS IMPORTANTES A LIRE POUR TIVER LES REMBOURSEMENTS ET EVITER LES REJETS

ditions générales :

Le cadre réservé à l'adhérent doit être dûment renseigné.

Le cadre réservé au médecin doit être renseigné par le praticien lui-même notamment la nature de la maladie.

La validité de la feuille de soins est limitée à 3 mois à compter de la première consultation.

L'entente préalable est exigée pour toute hospitalisation médicale, chirurgicale, soins dentaires spéciaux, extractions multiples, parodontie orthodontie, prothèses dentaires, prothèses auditives ou orthopédiques ainsi que pour tous les actes effectués en série.

En cas d'accident, une déclaration précisant les causes et circonstances de l'accident est à joindre à la feuille de soins.

rmacie :

Les vignettes des médicaments doivent être obligatoirement jointes aux ordonnances.

Pour les médicaments sans vignettes une facture de la pharmacie doit être jointe.

biologie et Biologie :

La facture ainsi qu'une copie des résultats des analyses ou du compte rendu (sous pli confidentiel) doivent être jointes à l'ordonnance médicale pour toute demande de remboursement.

Un pli confidentiel du médecin prescripteur des analyses ou radios peut être demandé par le médecin conseil de la mutuelle.

ique :

L'ordonnance du médecin prescripteur et la facture de l'opticien sont à joindre à la feuille de soins.

éducation :

L'entente préalable renseignée par le médecin prescripteur est exigée avant le début des séances de rééducations.

Pour le remboursement, la facture et le calendrier des séances effectuées sont à joindre à la feuille de soins.

ntaire :

En cas de prothèses ou de traitement canaux, l'accord préalable renseigné sur la feuille de soins est obligatoire avant le début de traitement.

La facture doit être jointe à la feuille de soins pour toute demande de remboursement.

La radio-après soins est obligatoire en cas de prothèses ou de traitement canaux.

maladie et Affection Longue Durée ALD et ALC :

La déclaration de maladie chronique doit être renseignée par le médecin prescripteur et renouvelée tous les 6 mois.

Adresses Mails utiles

Réclamation : contact@mupras.com
Prise en charge : pec@mupras.com
Adhésion et changement de statut : adhesion@mupras.com

MUPRAS garantit le respect de la loi n° 09-08 relative à la protection des personnes physiques à l'égard du traitement des données à caractère personnel.

MUPRAS : Centre Allal Ben Abdellah - 6ème Etage Angle Rue Mohamed Fakir et Rue Allal Ben Abdellah - Quartier de l'Horloge Casablanca 20000 - Tél. : 05 22 20 45 45 (LG) - Fax : 05 22 22 78 18 - www.mupras.com



Déclaration de Maladie

M22- 0012259

☐ Maladie

☐ Dentaire

☐ Optique

☐ Autres

Cadre réservé à l'adhérent (e)

Matricule : 882 Société : 115964

☐ Actif

☐ Pensionné(e)

☐ Autre :

Nom & Prénom : ABBED AZIZ

Date de naissance :

Adresse :

Tél. : Total des frais engagés : Dhs

Cadre réservé au Médecin

Cachet du médecin :

Date de consultation : / /

Nom et prénom du malade : Age :

Lien de parenté :

☐ Lui-même

☐ Conjoint

☐ Enfant

Nature de la maladie :

Affection longue durée ou chronique : ☐ ALD ☐ ALC Pathologie :

En cas d'accident préciser les causes et circonstances :

Dans le cas où la maladie aurait un caractère confidentiel, communiquer les renseignements sous pli confidentiel à l'attention du médecin conseil de la Mutuelle.

J'atteste sur l'honneur l'exactitude des renseignements portés sur la présente déclaration. Je déclare avoir pris connaissance de la clause relative à la protection des données personnelles.

Fait à :

Le : / /

Signature de l'adhérent(e) :

VOLET ADHERENT

Déclaration de maladie M22-0012259

Remplissez ce volet, découpez le et conservez le. Il sera nécessaire de le présenter pour toute réclamation ultérieure.

Coupon à conserver par l'adhérent(e).

Matricule :

Nom de l'adhérent(e) :

Total des frais engagés :

Date de dépôt :

RECOMMANDATIONS IMPORTANTES A LIRE POUR ACTIVER LES REMBOURSEMENTS ET EVITER LES REJETS

Conditions générales :

- Le cadre réservé à l'adhérent doit être dûment renseigné.
- Le cadre réservé au médecin doit être renseigné par le praticien lui-même notamment la nature de la maladie.
- La validité de la feuille de soins est limitée à 3 mois à compter de la première consultation.
- L'entente préalable est exigée pour toute hospitalisation médicale, chirurgicale, soins dentaires spéciaux, extractions multiples, parodontie orthodontie, prothèses dentaires, prothèses auditives ou orthopédiques ainsi que pour tous les actes effectués en série.
- En cas d'accident, une déclaration précisant les causes et circonstances de l'accident est à joindre à la feuille de soins.

Pharmacie :

- Les vignettes des médicaments doivent être obligatoirement jointes aux ordonnances.
- Pour les médicaments sans vignettes une facture de la pharmacie doit être jointe.

Radiologie et Biologie :

- La facture ainsi qu'une copie des résultats des analyses ou du compte rendu (sous pli confidentiel) doivent être jointes à l'ordonnance médicale pour toute demande de remboursement.
- Un pli confidentiel du médecin prescripteur des analyses ou radios peut être demandé par le médecin conseil de la mutuelle.

Optique :

- L'ordonnance du médecin prescripteur et la facture de l'opticien sont à joindre à la feuille de soins.

Rééducation :

- L'entente préalable renseignée par le médecin prescripteur est exigée avant le début des séances de rééducations.
- Pour le remboursement, la facture et le calendrier des séances effectuées sont à joindre à la feuille de soins.

Dentaire :

- En cas de prothèses ou de traitement canaux, l'accord préalable renseigné sur la feuille de soins est obligatoire avant le début de traitement.
- La facture doit être jointe à la feuille de soins pour toute demande de remboursement.
- La radio-après soins est obligatoire en cas de prothèses ou de traitement canaux.

Maladie et Affection Longue Durée ALD et ALC :

- La déclaration de maladie chronique doit être renseignée par le médecin prescripteur et renouvelée tous les 6 mois.

Adresses Mails utiles

- Reclamation : contact@mupras.com
- Prise en charge : pec@mupras.com
- Adhésion et changement de statut : adhesion@mupras.com

La MUPRAS garantit le respect de la loi n° 09-08 relative à la protection des personnes physiques à l'égard du traitement des données à caractère personnel.

MUPRAS : Centre Allal Ben Abdellah - 6ème Etage Angle Rue Mohamed Fakir et Rue Allal Ben Abdellah - Quartier de l'Horloge Casablanca 20000 - Tél. : 05 22 20 45 45 (LG) - Fax : 05 22 22 78 18 - www.mupras.com



MUPRAS
Mutuelle de Prévoyance
& d'Actions Sociales
de Royal Air Maroc

Déclaration de Maladie

N° W21-709890

☒ **Maladie**

☐ **Dentaire**

☐ **Optique**

☐ **Autres**

Cadre réservé à l'adhérent (e)

Matricule : 882 Société :
☐ Actif ☒ Pensionné(e) ☐ Autre :
 Nom & Prénom : ABSEN AZIZ
 Date de naissance :
 Adresse :
 Tél. : Total des frais engagés : Dhs

Cadre réservé au Médecin

Cachet du médecin :
 Date de consultation : 09/05/2022
 Nom et prénom du malade : SENHAF HAFIDA Age :
 Lien de parenté : ☐ Lui-même ☐ Conjoint ☐ Enfant
 Nature de la maladie : consultation ophtalmologique
 En cas d'accident préciser les causes et circonstances :
 Dans le cas où la maladie aurait un caractère confidentiel, communiquer les renseignements sous pli confidentiel à l'attention du médecin conseil de la Mutuelle.

J'atteste sur l'honneur l'exactitude des renseignements portés sur la présente déclaration. Je déclare avoir pris connaissance de la clause relative à la protection des données personnelles.

Fait à : Casablanca Le : 09/05/2022

Signature de l'adhérent(e) :

RELEVÉ DES FRAIS ET HONORAIRES				
Dates des Actes	Natures des Actes	Nombre et Coefficient	Montant détaillé des Honoraires	Cachet et signature du Médecin attestant le Paiement des Actes
18 MAI 2022	Conti			INP : 091184057

EXECUTION DES ORDONNANCES		
Cachet du Pharmacien ou du Fournisseur	Date	Montant de la Facture

ANALYSES - RADIOGRAPHIES			
Cachet et signature du Laboratoire et du Radiologue	Date	Désignation des Coefficients	Montant des Honoraires
05/05/2022	C	CU	

AUXILIAIRES MEDICAUX						
Cachet et signature du Particien	Date des Soins	Nombre				Montant détaillé des Honoraires
		AM	PC	IM	IV	

RELEVÉ DES FRAIS ET HONORAIRES																		
Le praticien est prié de préciser la dent traitée, l'acte pratiqué en indiquant la nature des soins.																		
Important : Veuillez joindre les radiographies en cas de prothèses ou de traitement canaux, ainsi que le bilan de l'ODF.																		
SOINS DENTAIRES	Dents Traitées	Nature des Soins	Coefficient	INP : <input type="text"/>														
				COEFFICIENT DES TRAVAUX <input type="text"/> MONTANTS DES SOINS <input type="text"/> DEBUT D'EXECUTION <input type="text"/> FIN D'EXECUTION <input type="text"/>														
O.D.F PROTHESES DENTAIRES	DETERMINATION DU COEFFICIENT MASTICATOIRE			COEFFICIENT DES TRAVAUX <input type="text"/> MONTANTS DES SOINS <input type="text"/> DATE DU DEVIS <input type="text"/> DATE DE L'EXECUTION <input type="text"/>														
	<table border="1"> <tr> <td colspan="2">H</td> </tr> <tr> <td>25533412</td> <td>21433552</td> </tr> <tr> <td>00000000</td> <td>00000000</td> </tr> <tr> <td>D</td> <td>G</td> </tr> <tr> <td>00000000</td> <td>00000000</td> </tr> <tr> <td>35533411</td> <td>11433553</td> </tr> <tr> <td colspan="2">B</td> </tr> </table>				H		25533412	21433552	00000000	00000000	D	G	00000000	00000000	35533411	11433553	B	
	H																	
	25533412	21433552																
	00000000	00000000																
	D	G																
	00000000	00000000																
	35533411	11433553																
	B																	
	[Création, remont, adjonction] Fonctionnel, Thérapeutique, nécessaire à la profession																	
VISA ET CACHET DU PRATICIEN ATTESTANT LE DEVIS				VISA ET CACHET DU PRATICIEN ATTESTANT L'EXECUTION														

DR. ZINEB LAZRAK

SPÉCIALISTE EN OPHTALMOLOGIE

Lauréat de faculté de médecine de Casablanca
Ex médecin attachée à l'hôpital universitaire de Brest

Chirurgie de la cataracte
Ophtalmologie pédiatrique
Chirurgie réfractive
Contactologie
Maladies rétinienues
Angiographie numérisée
OCT - Laser - Topographie cornéenne



الدكتورة زينب الأزرق

اختصاصية طب و جراحة العيون

خريجة كلية الطب بالدار البيضاء
طبيبة سابقة بالمستشفى الجامعي ببرست فرنسا

جراحة الجلالة
طب عيون الأطفال
تصحيح البصر
العدسات اللاصقة
أمراض الشبكية
فحص و تصوير شبكية العين
اللازر - فحص القرنية

Casablanca le :

08/07/2022

B chue

sen haji

haji

CV

B chue

Boort

(Camp Cash Inham)

ملتقى شارع مولاي يوسف و زنقة النادود الطابق الثالث رقم 5 (قرب رونو) - الهاتف : 0522 47 53 90

Angle Bd.Moulay Youssef & Rue Nadoud 3^{ème} Etage N°5 (à côté de renault) - Casablanca - Tél : 0522 47 53 90

البريد الإلكتروني : Urgence : 0660 46 15 70 - Email : dr.lazrakzineb@gmail.com

DR. ZINEB LAZRAK

SPÉCIALISTE EN OPHTALMOLOGIE

Lauréat de faculté de médecine de Casablanca
Ex médecin attachée à l'hôpital universitaire de Brest

Chirurgie de la cataracte
Ophtalmologie pédiatrique
Chirurgie réfractive
Contactologie
Maladies rétinienne
Angiographie numérisée
OCT - Laser - Topographie cornéenne



الدكتورة زينب الأزرق

اختصاصية طب وجراحة العيون

خريجة كلية الطب بالدار البيضاء
طبيبة سابقة بالمستشفى الجامعي ببيروت فرنسا

جراحة الجلالة
طب عيون الأطفال
تصحيح البصر
العدسات اللاصقة
أمراض الشبكية
فحص و تصوير شبكية العين
اللازر - فحص القرنية

Casablanca le :

05/05/2022

sem haji hafide

Control 22 / 1508 threshold

OD :

œil fov color 28-13
faux ⊕ 13'.

↓ periculaire en periculaire
Rus de resant nasal
AD - 0,73-13

OG :

œil fov color 28-13
faux ⊕ 14'.

ملتقى شارع مولاي يوسف و زنقة النادود الطابق الثالث رقم 5 (قرب رونو) - الهاتف : 0522 47 53 90

Angle Bd.Moulay Youssef & Rue Nadoud 3^{ème} Etage N°5 (à côté de renault) - Casablanca - Tél. : 0522 47 53 90

Urgence : 0660 46 15 70 - Email : dr.lazrakzineb@gmail.com : البريد الإلكتروني

Nom: HAFIDA SENHAJI Date de naissance: 30-04-1958 Age: 64

Date de l'examen : 09-05-2022

Test : Central 22

Pupille : -

Temps : 17:40:22

Stratégie : Fast Threshold

Large fixation : Non

Oeil : Gauche

Correction : Non

Flicker : Non

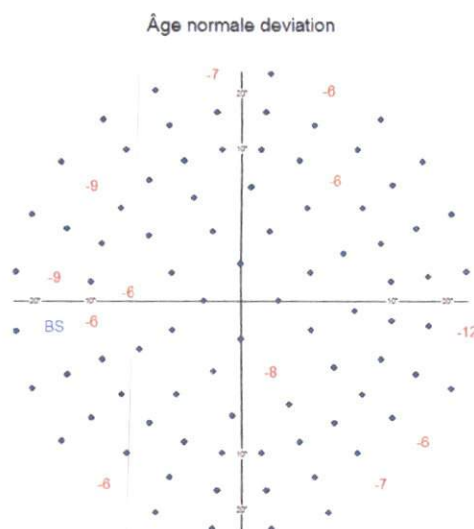
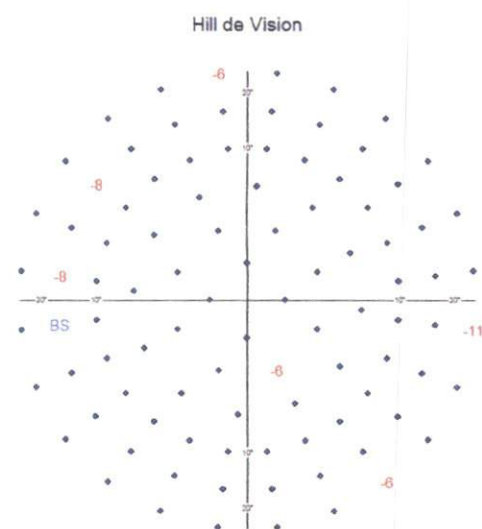
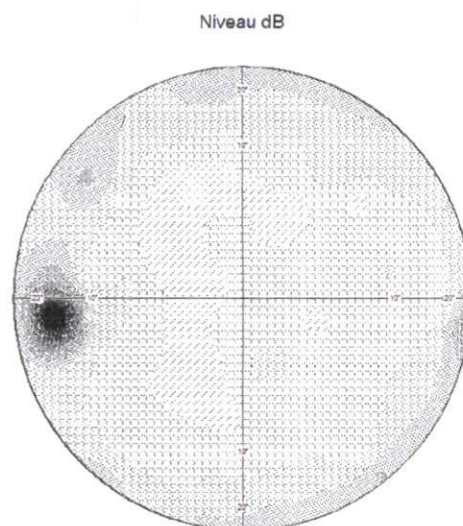
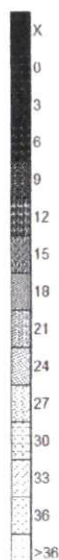
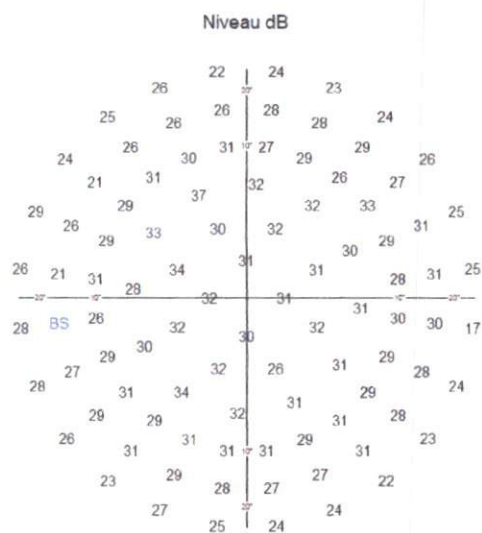

Hill de Vision - probabilité



Âge normal - probabilité

Bebie

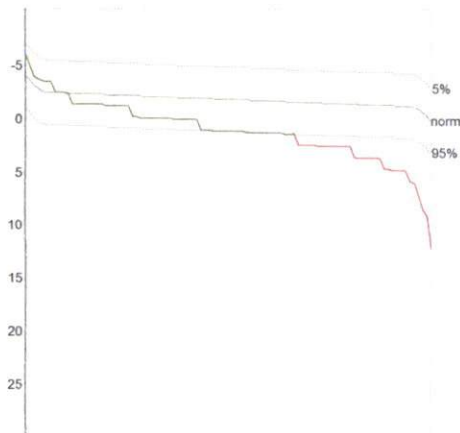
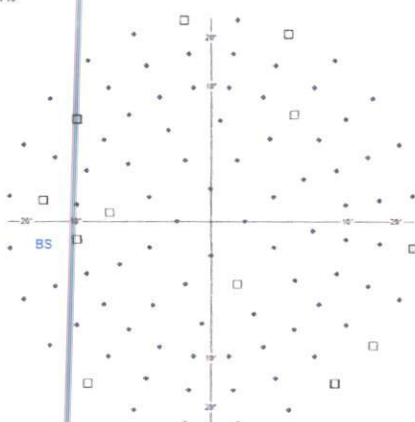
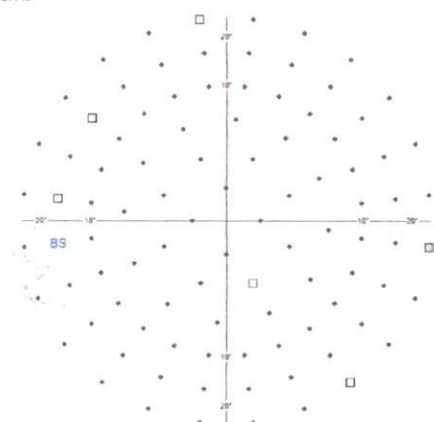

Durée : 00:07:59
fixation Perdu : 15/28 (53%) V.bad
Les faux positifs : 4/27 (14%) Good
Les faux négatifs : 1/23 (4%) V.good
Testé : 464/95

Pente : 1.22 dB/10°
3 deg. niveau : 31.55 dB
Zero Niveau : 31 dB
Moyenne : 28.29 dB
Fluctuation : -

PD : 1.54 dB
AD : -2.58 dB
GHT : 1; 0; 2; 0; -3 [dB]
No zone defects
Fovea : 27 dB

Stimulation : Blanc III
Fond : Blanc 10 cd/m2

Âge norme de norme : 2.0



Nom: HAFIDA SENHAJI Date de naissance: 30-04-1958 Âge: 64

Date de l'examen : 09-05-2022

Test : Central 22

Pupille : 4.1 mm

Temps : 17:28:10

Stratégie : Fast Threshold

Large fixation : Non

Oeil : Droit

Correction : Non

Flicker : Non

Niveau dB

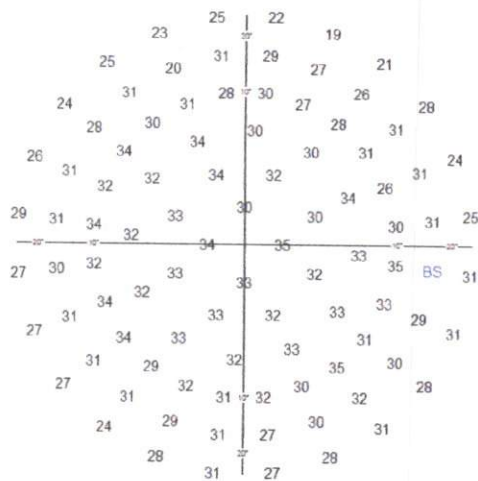

Hill de Vision

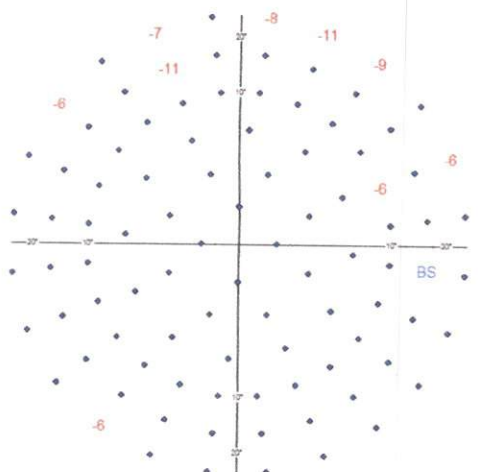

Hill de Vision - probabilité



Niveau dB

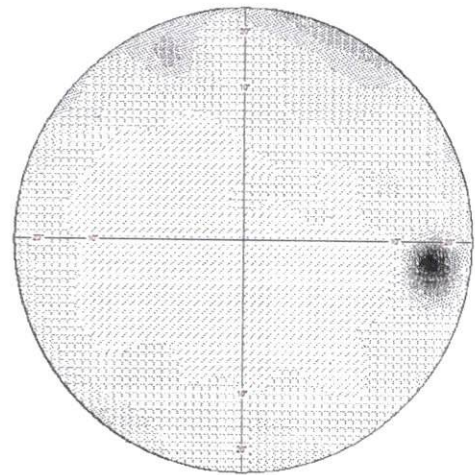
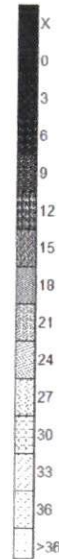

Âge normale deviation

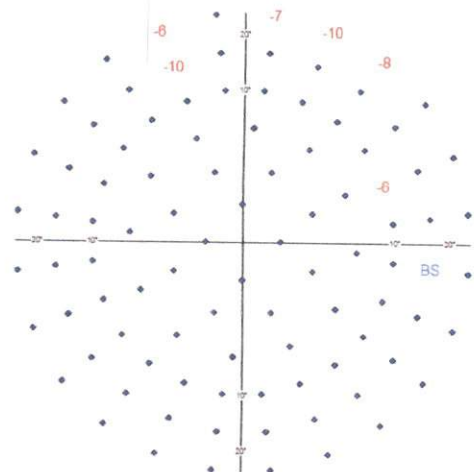

Âge normal - probabilité



Bebie

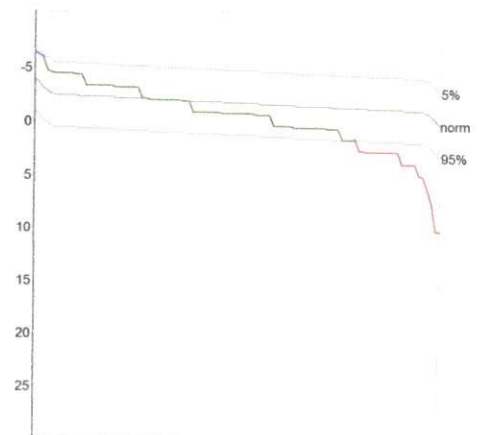

Durée : 00:07:27
fixation Perdu : 10/24 (41%) V.bad
Les faux positifs : 3/22 (13%) Good
Les faux négatifs : 1/21 (4%) V.good
Testé : 423/95

Pente : 1.00 dB/10°
3 deg. niveau : 32.58 dB
Zero Niveau : 31 dB
Moyenne : 29.86 dB
Fluctuation : -

PD : 1.57 dB
AD : -0.83 dB
GHT : 0; -2; 0; -3; -4 [dB]
Suspect zone defect
Fovea : 29 dB

Stimulation : Blanc III
Fond : Blanc 10 cd/m2

Âge norme de norme : 2.0

