

RECOMMANDATIONS IMPORTANTES A LIRE POUR ACTIVER LES REMBOURSEMENTS ET EVITER LES REJETS

Conditions générales :

- Le cadre réservé à l'adhérent doit être dûment renseigné.
- Le cadre réservé au médecin doit être renseigné par le praticien lui-même notamment la nature de la maladie.
- La validité de la feuille de soins est limitée à 3 mois à compter de la première consultation.
- L'entente préalable est exigée pour toute hospitalisation médicale, chirurgicale, soins dentaires spéciaux, extractions multiples, parodontie orthodontie, prothèses dentaires, prothèses auditives ou orthopédiques ainsi que pour tous les actes effectués en série.
- En cas d'accident, une déclaration précisant les causes et circonstances de l'accident est à joindre à la feuille de soins.

Pharmacie :

- Les vignettes des médicaments doivent être obligatoirement jointes aux ordonnances.
- Pour les médicaments sans vignettes une facture de la pharmacie doit être jointe.

Radiologie et Biologie :

- La facture ainsi qu'une copie des résultats des analyses ou du compte rendu (sous pli confidentiel) doivent être jointes à l'ordonnance médicale pour toute demande de remboursement.
- Un pli confidentiel du médecin prescripteur des analyses ou radios peut être demandé par le médecin conseil de la mutuelle.

Optique :

- L'ordonnance du médecin prescripteur et la facture de l'opticien sont à joindre à la feuille de soins.

Rééducation :

- L'entente préalable renseignée par le médecin prescripteur est exigée avant le début des séances de rééducations.
- Pour le remboursement, la facture et le calendrier des séances effectuées sont à joindre à la feuille de soins.

Dentaire :

- En cas de prothèses ou de traitement canaux, l'accord préalable renseigné sur la feuille de soins est obligatoire avant le début de traitement.
- La facture doit être jointe à la feuille de soins pour toute demande de remboursement.
- La radio-après soins est obligatoire en cas de prothèses ou de traitement canaux.

Maladie et Affection Longue Durée ALD et ALC :

- La déclaration de maladie chronique doit être renseignée par le médecin prescripteur et renouvelée tous les 6 mois.

Adresses Mails utiles

- Réclamation : contact@mupras.com
- Prise en charge : pec@mupras.com
- Adhésion et changement de statut : adhesion@mupras.com

La MUPRAS garantit le respect de la loi n° 09-08 relative à la protection des personnes physiques à l'égard du traitement des données à caractère personnel.

MUPRAS : Centre Allal Ben Abdellah - 6ème Etage Angle Rue Mohamed Fakir et Rue Allal Ben Abdellah - Quartier de l'Horloge Casablanca 20000 - Tél. : 05 22 20 45 45 (LG) - Fax : 05 22 22 78 18 - www.mupras.com



Déclaration de Maladie

M22- 0010898

☒ Maladie

☐ Dentaire

☐ Optique

☐ Autres

Cadre réservé à l'adhérent (e)

Matricule : 3554 Société : R.A.M. 116180
☐ Actif ☒ Pensionné(e) ☐ Autre :
Nom & Prénom : Aboubakr MEJDOUBI
Date de naissance : 01-01-52
Adresse : 27-R. Elouad Bnou Jabal Lot Alwaha -
Hay Mohammadi - Ouïda -
Tél. : 06 0217 0256 Total des frais engagés : 1543,20 Dhs

Cadre réservé au Médecin

Cachet du médecin :
Date de consultation :
Nom et prénom du malade : Khadija MEJDOUBI → (Voir documents ci-joints) 6 ans
Lien de parenté : ☐ Lui-même ☒ Conjoint ☐ Enfant
Nature de la maladie : TYMPANO-OSSICULOPLASTIE DROITE
Affection longue durée ou chronique : ☐ ALD ☐ ALC Pathologie :
En cas d'accident préciser les causes et circonstances :
Dans le cas où la maladie aurait un caractère confidentiel, communiquer les renseignements sous pli confidentiel à l'attention du médecin conseil de la Mutuelle.

J'atteste sur l'honneur l'exactitude des renseignements portés sur la présente déclaration. Je déclare avoir pris connaissance de la clause relative à la protection des données personnelles.

Fait à : Casablanca Le : 23/05/2022
Signature de l'adhérent(e) :

Autorisation CNDP N° : A-A-215 / 2019

RELEVÉ DES FRAIS ET HONORAIRES

Dates des Actes	Natures des Actes	Nombre et Coefficient	Montant détaillé des Honoraires	Cachet et signature du Médecin attestant le Paiement des Actes
14/05/2022	Cir 196	2500		Dr. Sanae AGOUZAL Anesthésiste - Réanimateur

EXECUTION DES ORDONNANCES

Cachet du Pharmacien ou du Fournisseur	Date	Montant de la facture

ANALYSES - RADIOGRAPHIES

Cachet et signature du Laboratoire et du Radiologue	Date	Désignation des Coefficients	Montant des Honoraires
	19/05/22	B 480	693,20
	20/05/22	FS45	600,50

AUXILIAIRES MEDICAUX

Cachet et signature du Praticien	Date des Soins	Nombre				Montant détaillé des Honoraires
		AM	PC	IM	IV	

RELEVÉ DES FRAIS ET HONORAIRES

Le praticien est prié de préciser la dent traitée, l'acte pratiqué en indiquant la nature des soins.

Important :

Veuillez joindre les radiographies en cas de prothèses ou de traitement canalaires, ainsi que le bilan de l'ODF.

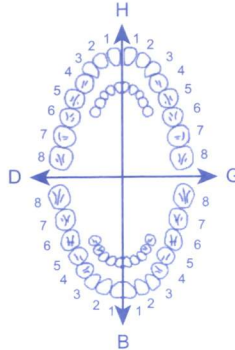
SOINS DENTAIRES	Dents Traitées	Nature des Soins	Coefficient	
				Coefficient DES TRAVAUX <input type="text"/>
				MONTANTS DES SOINS <input type="text"/>
				DEBUT D'EXECUTION <input type="text"/>
				FIN D'EXECUTION <input type="text"/>

O.D.F PROTHESES DENTAIRES

DETERMINATION DU COEFFICIENT MASTICATOIRE

	H	
25533412	21433552	
00000000	00000000	
D		G
00000000	00000000	
35533411	11433553	
	B	

(Création, remont, adjonction)
Fonctionnel, Thérapeutique, nécessaire à la profession

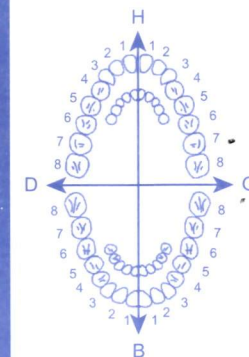

Coefficient DES TRAVAUX

MONTANTS DES SOINS

DATE DU DEVIS

DATE DE L'EXECUTION

VISA ET CACHET DU PRATICIEN ATTESTANT LE DEVIS

VISA ET CACHET DU PRATICIEN ATTESTANT L'EXECUTION

Casablanca, le

17 MAI 2022

الدار البيضاء، في

Monsieur l'Enfant :

Handwritten signature: M. H. M. 422-0010898

Handwritten: D.M. 422-0010898

☒ NFS

☒ UREE GLYCÉMIE + IONOGRAMME

☒ BILAN D'HEMOSTASE

☒ GROUPAGE

☒ V.S.

☐ ASLO

☐ IDR A LA TUBERCULINE

☐ DOSAGE QUANTIFERON TUBERCULOSE

☐ T3, T4, TSH.US

☐ THYROLOBULINE

☐ BILAN PHOSPHOCALCIQUE

☐ BILAN HEPATIQUE

☐ BILAN LIPIDIQUE

☐ SEROLOGIE

En cas d'urgence, s'adresser à la Clinique RACHIDI - Tél. : 05 22 22 12 96 / 05 22 29 48 36 - Fax : 05 22 22 03 57

58, شارع الراشدي - ساحة الأخوة - الدار البيضاء - الهاتف : 05 22 48 60 00 / 05 22 48 60 01

58, Bd. Rachidi - Place de Fraternité - Casablanca - Tél. : 05 22 48 60 00 / 05 22 48 60 01 - Whatsapp : 06 56 53 61 42

E.mail : abdelhamid.benghalem@gmail.com / cabinetmedical58@gmail.com - ICE : 001711024000057

FAX et D CR.

J. G. Dupras.

9^{me} 17 ETDouBi
KUA0157

Age 20.03.1957

P. 06 62.1702-56

Age 1702-56.

293.00

LABORATOIRE D'ANALYSES MEDICALES MOULAY YOUSSEF

D.M. 1192-0010838

Dr Ghizlane BENNIS : Pharmacien Biologiste Diplômée de l'Université René Descartes (Paris V)
Angle Bd, Moulay Youssef et Hassan 1er Résidence Sourour Tél : 022 49.13.01/02 Fax : 022 49 .13.03

Mme MEJDOUBI Khadija

Dossier N° : 190522-013

Page : 2/2

ANALYSES D'HEMOSTASE-COAGULATION

Valeurs Usuelles

Antériorité

TAUX DE PROTHROMBINE:T.QUICK

(Technique : COAG-A-MATE XM)

PATIENT	:	12,60	sec.	
TEMOIN	:	12,20	sec.	
TP	:	100,00	%	(70 - 100)
INR	:	1,00	.	

TEMPS DE CEPHALINE ACTIVE

(Technique : COAG-A-MATE XM)

PATIENT	:	29,00	sec	(+ / - 10 s)
TEMOIN	:	25,00	sec	
TCAP-TCAT : INF à 10 sec				

FIBRINOGENE

(Technique : COAG-A-MATE XM)

:	1,80	g/l	(1,62 - 4)
---	------	-----	--------------

ANALYSES DE BIOCHIMIE (SANG)

Valeurs Usuelles

Antériorité

GLYCEMIE A JEUN

(Technique : Glucose HK/Test UV/Dirui)

:	1,10	g/l	(0,7 - 1,1)
	6,11	mmol/l	

UREE

(Technique : Cénitique UV/DIRUI)

:	0,33	g/l	(0,1 - 0,5)
	5,50	mmol/l	(1,67 - 8,34)

IONOGRAMME SANGUIN

PROTEINES TOTALES

(Technique : COLOR/DIRUI)

:	72,00	g/l	(66 - 80)
---	-------	-----	-------------

SODIUM (Na+)

(Technique : Photomètre à flamme /CORNING C410)

:	141,30	mEq/l	(135 - 145)
---	--------	-------	---------------

POTASSIUM (K+)

(Technique : Photomètre à flamme /CORNING C410)

:	4,26	mEq/l	(3,5 - 5)
---	------	-------	-------------

CHLORES

(Technique : Colorimétrie.Thiocyanate de Hg/Dirui)

:	101,60	mEq/l	(95 - 110)
---	--------	-------	--------------

RESERVE ALCALINE

(Technique : Bicarbonate liquide/ COBAS C111)

:	29,20	mEq/l	(22 - 29)
---	-------	-------	-------------

CALCIUM SERIQUE

(Technique : o-CPC/cobas c 111)

:	92,20	mg/l	(86 - 102)
	2,31	mmol/l	(2,15 - 2,55)

Ghizlane BENNIS
Pharmacien Biologiste

Consultation Pré-Anesthésie

Patient Madame Khadija MEJDOUBI
Née le: 20 03 1957 (65 Ans)
Séquentiel: 57481

Page 1 / 1

D.M. M 22 -
0010098

Anesth. CS BENNIS
Intervention TYMPANOPLASTIE

Date CS 19 05 2022

Chambre

Entrée

Anesth. Interv

Praticien BENGHALEM Abdelhamid

Hospitalisation >24h

Poids 62.00
Taille 162

B.M.I. 23.62
Pouls 70

Tension 160/80

Saturation

Transfusion

AG IOT

INTUBATION:

Risque ? Mallampati 2

Dents : RAS

Bouche : RAS O1 (>5 cm)

Cou : RAS E1 (angle 180°)

Rachis : RAS

Distance Thyro-Mentonnière: 0 mm

Tolérance AINS:

Prothèse:

ASA : II



Classe 1



Classe 2



Classe 3



Classe 4

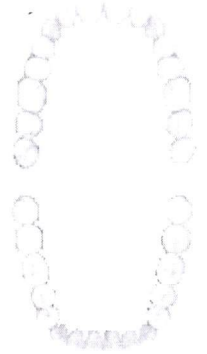

Grade 1



Grade 2



Grade 3



Grade 4

ANTÉCÉDENTS À LA CONSULTATION :

CARDIO-VASCULAIRE: HTA essentielle 2013

CHIRURGICAUX: -Aucun ATCD « Chirurgicaux » signalé (19 MAI 2022)

MÉTABOLIQUE: -Aucun ATCD « Métabolique » signalé (19 MAI 2022)

ALLERGIQUES: -Aucun ATCD « Allergiques » signalé (19 MAI 2022)

AUTRES: ASA Niveau 2 f Score de DUKES 4 à 7 METs (monte 1 à 2 étages, marche à plat >6 km/h)

EXAMEN CLINIQUE :

CARDIO-VASCULAIRE : BDC réguliers sans souffle audible

PULMONAIRE : Auscultation normale

NEUROLOGIQUE : RAS

AUTRES : Voie veineuse OK

TRAITEMENTS :

LODOZ 5MG/6,25MG CPR

BILANS DEMANDÉS AVANT L'INTERVENTION :

Biologique : BILAN A VOIR.

DOCUMENTS FOURNIS : ECG: SINUSAL, REGULIER, CONDUCTION E NORMALE- troubles de repolarisation diffus

EXAMENS À PRÉVOIR À L'ENTRÉE : Vérifier TA

ANTIBIOPROPHYLAXIE : Aucun

PRÉMÉDICATIONS : Aucun

RISQUES AGENTS PATHOGÈNES : Risque Agent Pathogène non indiqué

RISQUES : Aucun

VISITE PRÉOP : Réalisée le _____ par Dr _____

- Modif. examen clinique : _____ - Modif. thérapeutique : _____

CONCLUSIONS : HTA équilibrée- poursuivre le même traitement

Dr. Sanae AGOUZAL
Anesthésiste-Réanimateur
CLINIQUE RACHIDI
43, Bd. Rachidi - Casablanca
Tél : 05.22.22.12.96

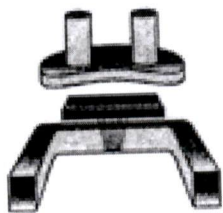

Laboratoire de Pathologie du Centre

Dr. Nouhad BENKIRANE

Pr. Laïla LARAQUI

Casablanca, le 20/05/2022

D.N. 029-0010898

FACTURE N° : 22/05414

Le laboratoire vous prie de croire à l'assurance de ses meilleurs sentiments et vous présente le relevé de ses honoraires s'élevant à la somme de :

600,00 Dhs

SIX CENTS DIRHAMS

Concernant les analyses exécutées le **20/05/2022**

Pour **MEJDOUBI KHADIJA**

Sur ordonnance du : **Pr BENGHALEM ABDELHAMID**

LABORATOIRE DE PATHOLOGIE
DU CENTRE
52, Bd. Zerkouni
Tél. 022.22.51.31 / 022.22.51.34 - Fax 022.22.50.90



الدكتور عبد الحميد بنغاليم

أستاذ مبرز

أمراض وجراحة الأنف والأذن والحنجرة

عضو الأكاديمية الفرنسية

مقيم سابقا بالأكاديمية الطبية بباريس

عضو الأكاديمية الأوروبية لجراحة قاعدة الجمجمة

رئيس سابق SMORL, PAFOS, SIFORL

كاتب عام MAFOS

عضو المكتب التنفيذي العالمي

Docteur Abdelhamid BENGHALEM

PROFESSEUR AGREGÉ

OTO-RHINO-LARYNGOLOGIE

CHIRURGIE MAXILLO-FACIALE

Ancien Résident du Collège

de Médecine des Hôpitaux de Paris

MEMBRE DE L'EAONO

Past Président SMORL, PAFOS, SIFORL

Secrétaire Général MAFOS

MEMBRE EXECUTIF IFOS INTERNATIONAL

Casablanca, le في الدار البيضاء، في 17 MAI 2022

CONSULTATION PRE ANESTHESIE

Mr le Dr. BENNIS
Mme le Dr. AGOUZAL
Pr HARRAR

Cher ami (e) ,

Merci de bien vouloir examiner,

Mr/Mme-Enfant

Pour une consultation pré anesthésique.

Je dois l'opérer de

Antécédents

Avec mes amitiés

Pr. A. BENGHALEM

En cas d'urgence, s'adresser à la Clinique RACHIDI - Tél. : 05 22 22 12 96 / 05 22 29 48 36 - Fax : 05 22 22 03 57

58, Bd. Rachidi - Place de Fraternité - Casablanca - Tél. : 05 22 48 60 00 / 05 22 48 60 01 - Watsapp : 06 56 53 61 42

E.mail : abdelhamid.benghalem@gmail.com / cabinetmedical58@gmail.com - ICE : 001711024000057

Féminin Oriental

Fréq. ventr. 61 bpm
Intervalle PR 134 ms
Durée QRS 96 ms
QT/QTc 416/418 ms
Axes F-R-T 41 -30 26

Rythme sinusal normal
Déviation axiale gauche
Hypertrophie ventriculaire gauche (HVG) avec des troubles de la repolarisation
ECG anormal

D.M. M22-0010898

Technicien:
Indications:

Référé par:

Non validé

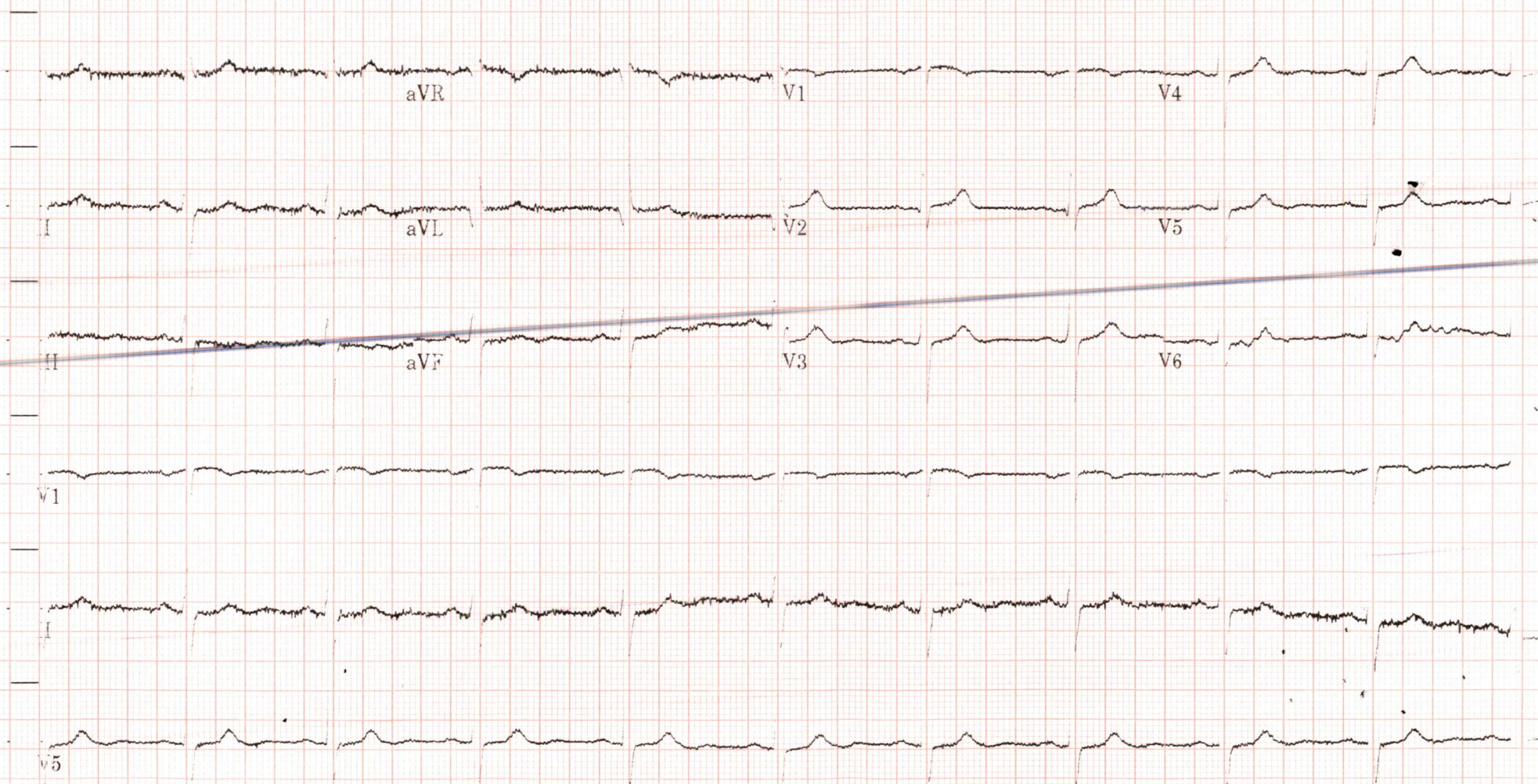

LABORATOIRE D'ANALYSES MEDICALES MOULAY YOUSSEF

Dr Ghizlane BENNIS : Pharmacien Biologiste Diplômée de l'Université René Descartes (Paris V)
Angle Bd, Moulay Youssef et Hassan 1er Résidence Sourour Tél : 022 49.13.01/02 Fax : 022 49 .13.03



INPE : 093000933

Facture

N° facture 2022-000552

Date 19/05/2022

Patient Mme MEJDOUBI Khadija

Date prélèvement : 19/05/2022

Analyses	Valeur en B	Montant
HEMOGRAMME : NFS + PLQ	80	107,20
GROUPAGE SANGUIN ET RHESUS	60	80,40
TAUX DE PROTHROMBINE:T.QUICK	40	53,60
TEMPS DE CEPHALINE ACTIVE	40	53,60
FIBRINOGENE	40	53,60
GLYCEMIE A JEUN	30	40,20
UREE	30	40,20
IONOGRAMME SANGUIN	160	214,40
Total B	480	643,20
APB	1,0	25,00
Majoration de garde		
Total		693,20

Arrêtée la présente facture à la somme de : SIX CENT QUATRE-VINGT-TREIZE DIRHAMS ET 20 CENTIMES ***

LABORATOIRE
MOULAY YOUSSEF
Angle Bd. Moulay Youssef & Hassan 1er
CASA BLANCHE - Tél : 022 49.13.01 / 02

LABORATOIRE D'ANALYSES MEDICALES MOULAY YOUSSEF

Dr Ghizlane BENNIS : Pharmacien Biologiste Diplômée de l'Université René Descartes (Paris V)
Angle Bd, Moulay Youssef et Hassan 1er Résidence Sourour Tél : 022 49.13.01/02 Fax : 022 49 .13.03

Casablanca, le : 19/05/2022

Code Patient : 22-000770

Dossier N° : 190522-013 Pvt du: 19/05/2022 9:25

Nom : Mme MEJDOUBI Khadija

Demandé par Dr : BENGHALEM ABDELHAMID

Compte rendu d'analyses

INPE : 093000933



Page : 1/2

ANALYSES D'HEMATOLOGIE

HEMOGRAMME : NFS + PLQ

(Technique : Sysmex XS1000)

		Valeurs Usuelles	Antériorité
Globules rouges	: 4,51 $10^6/\text{mm}^3$	(3,6 - 5,6)	
Hémoglobine	: 13,90 g/dl	(10,4 - 16,8)	
Hématocrite	: 40,60 %	(32,1 - 47,8)	
VGM	: 90,00 fL	(70,1 - 100)	
TGMH	: 30,80 pg	(22,5 - 36,3)	
CCMH	: 34,20 g/dl	(31,3 - 38,5)	
Globules blancs	: 7020 $/\text{mm}^3$	(3300 - 11900)	
Formule sanguine	:		
Neutrophiles	: 62,3 % 4373,46 $/\text{mm}^3$	(1200 - 8600)	
Eosinophiles	: 2,8 % 196,56 $/\text{mm}^3$	(10 - 1090)	
Basophiles	: 0,3 % 21,06 $/\text{mm}^3$	(Inférieur à 80)	
Lymphocytes	: 23,8 % 1670,76 $/\text{mm}^3$	(800 - 4400)	
Monocytes	: 10,8 % 758,16 $/\text{mm}^3$	(200 - 1100)	
Plaquettes	: 241 000 $/\text{mm}^3$	(155000 - 355000)	

GROUPAGE SANGUIN ET RHESUS

GROUPE SANGUIN RHESUS

Rhésus : POSITIF

Ghizlane BENNIS
Pharmacien Biologiste