

RECOMMANDATIONS IMPORTANTES A LIRE POUR ACTIVER LES REMBOURSEMENTS ET EVITER LES REJETS

Conditions générales :

- Le cadre réservé à l'adhérent doit être dûment renseigné.
- Le cadre réservé au médecin doit être renseigné par le praticien lui-même notamment la nature de la maladie.
- La validité de la feuille de soins est limitée à 3 mois à compter de la première consultation.
- L'entente préalable est exigée pour toute hospitalisation médicale, chirurgicale, soins dentaires spéciaux, extractions multiples, parodontie orthodontie, prothèses dentaires, prothèses auditives ou orthopédiques ainsi que pour tous les actes effectués en série.
- En cas d'accident, une déclaration précisant les causes et circonstances de l'accident est à joindre à la feuille de soins.

Pharmacie :

- Les vignettes des médicaments doivent être obligatoirement jointes aux ordonnances.
- Pour les médicaments sans vignettes une facture de la pharmacie doit être jointe.

Radiologie et Biologie :

- La facture ainsi qu'une copie des résultats des analyses ou du compte rendu (sous pli confidentiel) doivent être jointes à l'ordonnance médicale pour toute demande de remboursement.
- Un pli confidentiel du médecin prescripteur des analyses ou radios peut être demandé par le médecin conseil de la mutuelle.

Optique :

- L'ordonnance du médecin prescripteur et la facture de l'opticien sont à joindre à la feuille de soins.

Rééducation :

- L'entente préalable renseignée par le médecin prescripteur est exigée avant le début des séances de rééducations.
- Pour le remboursement, la facture et le calendrier des séances effectuées sont à joindre à la feuille de soins.

Dentaire :

- En cas de prothèses ou de traitement canalaires, l'accord préalable renseigné sur la feuille de soins est obligatoire avant le début de traitement.
- La facture doit être jointe à la feuille de soins pour toute demande de remboursement.
- La radio-après soins est obligatoire en cas de prothèses ou de traitement canalaires.

Maladie et Affection Longue Durée ALD et ALC :

- La déclaration de maladie chronique doit être renseignée par le médecin prescripteur et renouvelée tous les 6 mois.



Déclaration de Maladie

N° P19- 0044041

☒ Maladie

☐ Dentaire

☐ Optique ☒ 116566 ☐ Autres

Cadre réservé à l'adhérent (e)

Matricule : 1527 Société : RAM
☐ Actif ☐ Pensionné(e) ☐ Autre :
 Nom & Prénom : CHARIB MUSTAPHA
 Date de naissance : 19-FEV-1955
 Adresse : HABITUELLE
 Tél. 0678278963 Total des frais engagés 300,00 + 72,90 Dhs

Cadre réservé au Médecin

Cachet du médecin :



Date de consultation : 26/04/2022
 Nom et prénom du malade : Houdane Kharine Age :
 Lien de parenté : ☐ Lui-même ☒ Conjoint ☐ Enfant
 Nature de la maladie : Asthénie
 En cas d'accident préciser les causes et circonstances :

Dans le cas où la maladie aurait un caractère confidentiel, communiquer les renseignements sous pli confidentiel à l'attention du médecin conseil de la Mutuelle.

J'atteste sur l'honneur l'exactitude des renseignements portés sur la présente déclaration. Je déclare avoir pris connaissance de la clause relative à la protection des données personnelles.

Fait à : CASABLANCA Le : 24/04/2022
 Signature de l'adhérent(e) :

Adresses Mails utiles

- Reclamation : contact@mupras.com
- Prise en charge : pec@mupras.com
- Adhésion et changement de statut : adhesion@mupras.com

La MUPRAS garantit le respect de la loi n° 09-08 relative à la protection des personnes physiques à l'égard du traitement des données à caractère personnel.

MUPRAS : Centre Allal Ben Abdellah - 6ème Etage Angle Rue Mohamed Fakir et Rue Allal Ben Abdellah - Quartier de l'Horloge Casablanca 20000 - Tél. : 05 22 20 45 45 (LG) - Fax : 05 22 22 78 18 - www.mupras.com

[illegible][illegible][illegible][illegible]

RELEVÉ DES FRAIS ET HONORAIRES

Le praticien est prié de préciser la dent traitée, l'acte pratiqué en indiquant la nature des soins.

Important :

Veuillez joindre les radiographies en cas de prothèses ou de traitement canalaires, ainsi que le bilan de l'ODF.

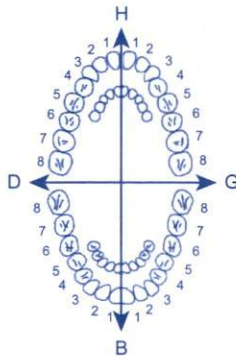
SOINS DENTAIRES	Dents Traitées	Nature des Soins	Coefficient		
				COEFFICIENT DES TRAVAUX <input style="width: 100px;" type="text"/>	
					MONTANTS DES SOINS <input style="width: 100px;" type="text"/>
					DEBUT D'EXECUTION <input style="width: 100px;" type="text"/>
					FIN D'EXECUTION <input style="width: 100px;" type="text"/>

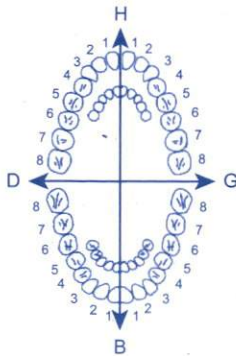
O.D.F PROTHESES DENTAIRES	DETERMINATION DU COEFFICIENT MASTICATOIRE									
	H <table style="margin: auto; border-collapse: collapse;"> <tr> <td style="border-right: 1px solid black; padding: 2px;">25533412</td> <td style="padding: 2px;">21433552</td> </tr> <tr> <td style="border-right: 1px solid black; padding: 2px;">00000000</td> <td style="padding: 2px;">00000000</td> </tr> <tr> <td style="border-right: 1px solid black; padding: 2px;">00000000</td> <td style="padding: 2px;">00000000</td> </tr> <tr> <td style="border-right: 1px solid black; padding: 2px;">35533411</td> <td style="padding: 2px;">11433553</td> </tr> </table> B	25533412	21433552	00000000	00000000	00000000	00000000	35533411	11433553	COEFFICIENT DES TRAVAUX <input style="width: 100px;" type="text"/>
	25533412	21433552								
	00000000	00000000								
	00000000	00000000								
	35533411	11433553								
	G <table style="margin: auto; border-collapse: collapse;"> <tr> <td style="border-right: 1px solid black; padding: 2px;">00000000</td> <td style="padding: 2px;">00000000</td> </tr> <tr> <td style="border-right: 1px solid black; padding: 2px;">00000000</td> <td style="padding: 2px;">00000000</td> </tr> <tr> <td style="border-right: 1px solid black; padding: 2px;">00000000</td> <td style="padding: 2px;">00000000</td> </tr> <tr> <td style="border-right: 1px solid black; padding: 2px;">00000000</td> <td style="padding: 2px;">00000000</td> </tr> </table> D	00000000	00000000	00000000	00000000	00000000	00000000	00000000	00000000	
	00000000	00000000								
	00000000	00000000								
	00000000	00000000								
	00000000	00000000								
(Création, remont, adjonction) Fonctionnel, Thérapeutique, nécessaire à la profession										
		MONTANTS DES SOINS <input style="width: 100px;" type="text"/>								
		DATE DU DEVIS <input style="width: 100px;" type="text"/>								
		DATE DE L'EXECUTION <input style="width: 100px;" type="text"/>								

VISA ET CACHET DU PRATICIEN ATTESTANT LE DEVIS

VISA ET CACHET DU PRATICIEN ATTESTANT L'EXECUTION

VISA ET CACHET DU PRATICIEN ATTESTANT LE DEVIS

VISA ET CACHET DU PRATICIEN ATTESTANT L'EXECUTION

Dr. BAADY Naima

Médecin Cardiologue

Lauréate de la Faculté de Médecine Casablanca

Diplômée de la Faculté de Médecine Bordeaux

Hypertension artérielle - Epreuve d'effort

Echographie doppler cardiaque et vasculaire

Holter rythmique - Holter tensionnel

الدكتورة بعدي نعيمة

خريجة كلية الطب والصيدلة

بالدار البيضاء وبوردو بفرنسا

ارتفاع الضغط الدموي

فحص القلب والشرابيين بالصدى والدوبلير بالألوان

تخطيط القلب أثناء المجهود

Casablanca, le :

26 / 04 / 2022

Mme Maudane Karim

- Acethio 1 - 1 - 1.

- Noumag 0 - 0 - 1

87.95

الدكتورة بعدي نعيمة
Dr. BAADY Naima
Cardiologue
طبيبة اختصاصية في أمراض القلب والشرابيين
Cité Alg. de France 1 Rue 16 Numero 75
1er étage Sidi Bernoussi Casablanca
Tél.: 05 22 75 18 35

PHARMACIE LISSANE EDDINE
Dr AZIZA LISSANE EDDINE
69 Bis Groupe Al Baida Hay Al Qods
Sidi Bernoussi-Casablanca
Tél/Fax: 05 22 740 740

MONMAG B6

PROPRIETES :

Le magnésium est un **minéral essentiel** au bon fonctionnement de l'organisme humain. Il participe à plus de 300 réactions métaboliques dans le corps. Il agit en association étroite avec le sodium, le potassium et le calcium, avec lesquels il doit rester en équilibre dans l'organisme. Environ la moitié du magnésium corporel se trouve dans les os et les dents, tandis que le reste est localisé dans les muscles, le foie et d'autres tissus mous. Il est éliminé par les reins.

Vitamine B6 joue un rôle de cofacteur dans un grand nombre de processus liés au métabolisme des acides aminés et des protéines. Elle joue un rôle dans la formation de l'hémoglobine et de certains neurotransmetteurs. Elle joue, à côté de l'acide gamma-aminobutyrique, un rôle dans la vie psychique. Elle contribue à la bonne absorption d'acide chlorhydrique.

Monmag est riche en magnésium et vitamine B6 pour assurer le fonctionnement normal du système nerveux. Le magnésium joue un rôle dans le processus de l'ossature et une dentition normale. La vitamine B6 participe au métabolisme normal.

Utilisations :

MonMag est recommandé dans : l'anxiété, la nervosité et certains déséquilibres émotionnels légers. Chez le sportif le magnésium corrige ou prévient les troubles musculaires, les crampes et les courbatures.

COMPOSITION (en mg par gélule de 600 mg)

Ingrédient	En mg par gélule de (600 mg)
Oxyde de magnésium	510,00 mg
Vit B6	2,00 mg
Stéarate de magnésium	3,00 mg
Maltodextrine	85,00 mg

	Teneur/gél	%AJR Total pour 1 gél
Magnésium	300 mg	100 %
Vit B6	2 mg	100 %

Gélules en gélatine bovine halal

POSOLOGIE ET VOIE D'ADMINISTRATION :

1 gélule par jour, à prendre avant le repas avec un grand verre d'eau

PRECAUTION D'EMPLOI :

- Tenir hors de portée des enfants.
- Ne pas dépasser la dose journalière indiquée.
- Éviter la consommation concomitante de thé ou du café.
- Ce complément alimentaire doit être pris dans le cadre d'une alimentation variée et équilibrée et d'un mode de vie sain.

CONDITIONS DE STOCKAGE :

À l'abri de l'humidité, dans un endroit ne dépassant pas la température moyenne de 25°C.

PRESENTATION :

Pilulier de 30 gélules
Poids net : 22 gr

Complément alimentaire n'est pas un médicament

Name: hamdane karima

Cli No.:

Sex: Female

Age: 55Y

SN: 0011300

Section:

CaseNo.:

BedNo.:

Date: 26/04/2022 17:31:22

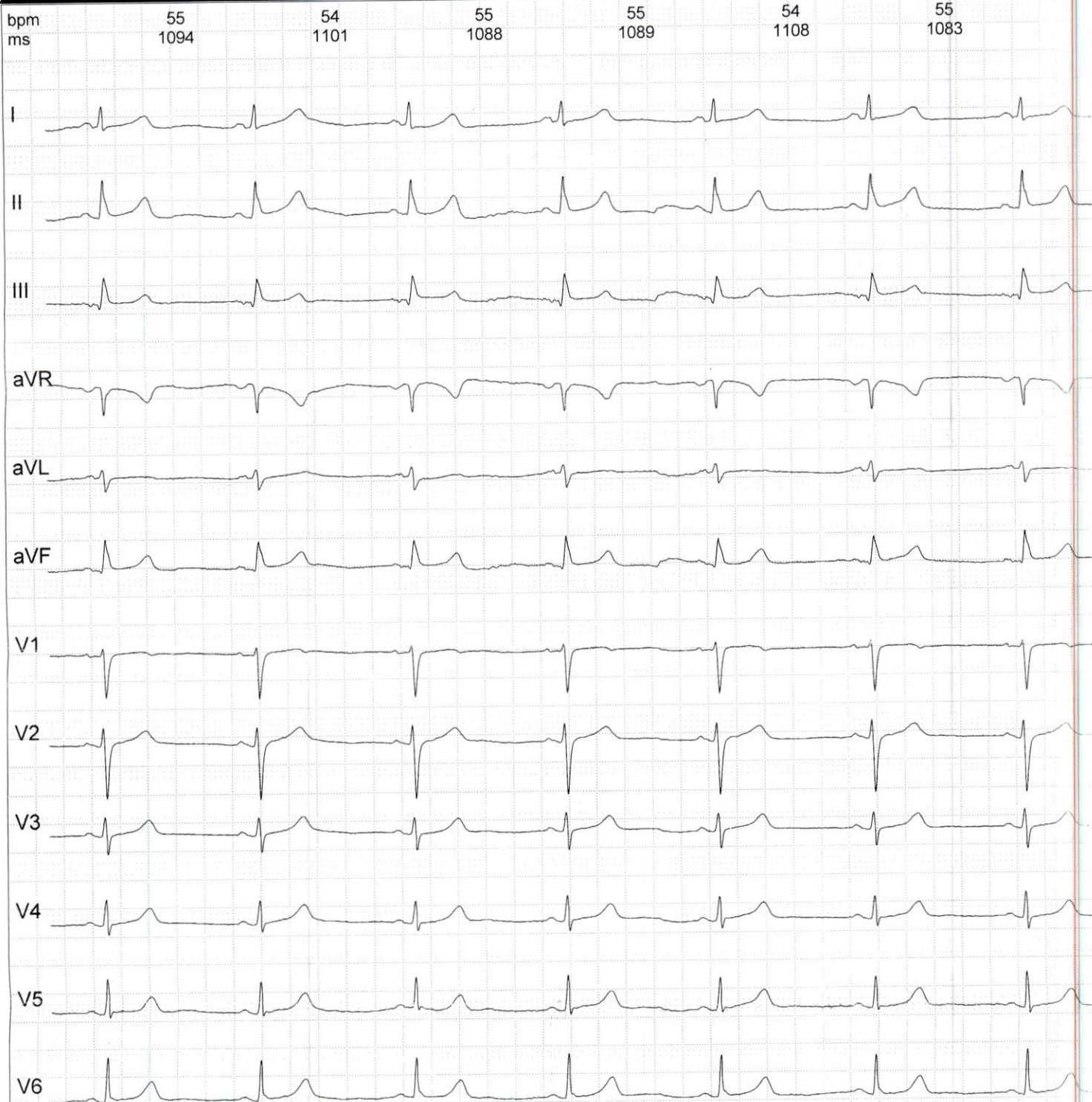

00:00 AC+DFT+EMG 25mm/s 10mm/mV

Frequency:	1000Hz	QT Interval:	436ms
Sample Time:	9s	QTc Interval:	417ms
HR:	55bpm	P Axis:	37.30°
P Interval:	90ms	QRS Axis:	69.20°
QRS Interval:	87ms	T Axis:	54.90°
T Interval:	192ms	RV5/SV1	0.58/0.77mV
PR Interval:	120ms	RV5+SV1	1.35mV

Prompt:

Total Beats 8, Normal Beats 8.
Sinus mode Bradycardia; Cardiac electric axis normal;

Doctor: