

RECOMMANDATIONS IMPORTANTES A LIRE POUR ACTIVER LES REMBOURSEMENTS ET EVITER LES REJETS

Conditions générales :

- Le cadre réservé à l'adhérent doit être dûment renseigné.
- Le cadre réservé au médecin doit être renseigné par le praticien lui-même notamment la nature de la maladie.
- La validité de la feuille de soins est limitée à 3 mois à compter de la première consultation.
- L'entente préalable est exigée pour toute hospitalisation médicale, chirurgicale, soins dentaires spéciaux, extractions multiples, parodontie orthodontie, prothèses dentaires, prothèses auditives ou orthopédiques ainsi que pour tous les actes effectués en série.
- En cas d'accident, une déclaration précisant les causes et circonstances de l'accident est à joindre à la feuille de soins.

Pharmacie :

- Les vignettes des médicaments doivent être obligatoirement jointes aux ordonnances.
- Pour les médicaments sans vignettes une facture de la pharmacie doit être jointe.

Radiologie et Biologie :

- La facture ainsi qu'une copie des résultats des analyses ou du compte rendu (sous pli confidentiel) doivent être jointes à l'ordonnance médicale pour toute demande de remboursement.
- Un pli confidentiel du médecin prescripteur des analyses ou radios peut être demandé par le médecin conseil de la mutuelle.

Optique :

- L'ordonnance du médecin prescripteur et la facture de l'opticien sont à joindre à la feuille de soins.

Rééducation :

- L'entente préalable renseignée par le médecin prescripteur est exigée avant le début des séances de rééducations.
- Pour le remboursement, la facture et le calendrier des séances effectuées sont à joindre à la feuille de soins.

Dentaire :

- En cas de prothèses ou de traitement canaux, l'accord préalable renseigné sur la feuille de soins est obligatoire avant le début de traitement.
- La facture doit être jointe à la feuille de soins pour toute demande de remboursement.
- La radio-après soins est obligatoire en cas de prothèses ou de traitement canaux.

Maladie et Affection Longue Durée ALD et ALC :

- La déclaration de maladie chronique doit être renseignée par le médecin prescripteur et renouvelée tous les 6 mois.

Adresses Mails utiles

- Réclamation : contact@mupras.com
- Prise en charge : pec@mupras.com
- Adhésion et changement de statut : adhesion@mupras.com

La MUPRAS garantit le respect de la loi n° 09-08 relative à la protection des personnes physiques à l'égard du traitement des données à caractère personnel.

MUPRAS : Centre Allal Ben Abdellah - 6ème Etage Angle Rue Mohamed Fakir et Rue Allal Ben Abdellah - Quartier de l'Horloge Casablanca 20000 - Tél. : 05 22 20 45 45 (LG) - Fax : 05 22 22 78 18 - www.mupras.com



MUPRAS
Mutuelle de Prévoyance
& d'Actions Sociales
de Royal Air Maroc

Déclaration de Maladie

N° W21-712300

116530

☒ Maladie

☐ Dentaire

☐ Optique

☐ Autres

Cadre réservé à l'adhérent (e)

Matricule : 11590

Société : RAAI

☒ Actif

☐ Pensionné(e)

☐ Autre :

Nom & Prénom : ADIL Amal

Date de naissance :

Adresse :

Tél. : 0522912481

Total des frais engagés : Dhs

Cadre réservé au Médecin

Cachet du médecin :

Date de consultation : 16/17/22

Nom et prénom du malade : Amal

Age :

Lien de parenté :

☐ Lui-même

☐ Conjoint

☐ Enfant

Nature de la maladie : Amal

En cas d'accident préciser les causes et circonstances :

Dans le cas où la maladie aurait un caractère confidentiel, communiquer les renseignements sous pli confidentiel à l'attention du médecin conseil de la Mutuelle.

J'atteste sur l'honneur l'exactitude des renseignements portés sur la présente déclaration. Je déclare avoir pris connaissance de la clause relative à la protection des données personnelles.

Fait à : CASA

Le : 26/05/22

Signature de l'adhérent(e) :

Autorisation CNDP N° : A-A-215/2019

RELEVÉ DES FRAIS ET HONORAIRES				
Dates des Actes	Natures des Actes	Nombre et Coefficient	Montant détaillé des Honoraires	Cachet et signature du Médecin attestant le Paiement des Actes
16/08/22	Ex. 2		3000	INP : 09118342
17/08/22	Ex. 1		1000	

INP: 001120392

33, Rue du Yamen (ex Société Jouvencel)
BD 11 JANVIER - CASABLANCA
Tel: 0522 44 75 81 - 0522 31 57 70

EXECUTION DES ORDONNANCES		
Cachet du Pharmacien ou du Fournisseur	Date	Montant de la Facture
<p><i>PHARMACIE AL KINDEH AL ANSA</i> <i>SARL AU</i> <i>CTEUR TADOUK BARAZOUK</i> <i>1 Lot Hafida Les Crêtes</i> <i>Case - Tél: 0522 507 257</i></p>	17/05/22	349,50

Cachet du Pharmacien
ou du Fort Assesseur

[illegible][illegible]

VOLET ADHERENT

RELEVÉ DES FRAIS ET HONORAIRES

Le praticien est prié de préciser la dent traitée, l'acte pratiqué en indiquant la nature des soins.

Important :

Veuillez joindre les radiographies en cas de prothèses ou de traitement canaux, ainsi que le bilan de l'ODF.

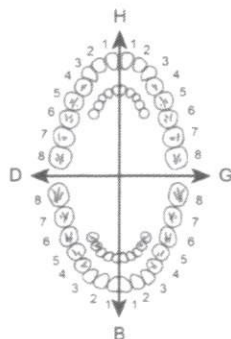
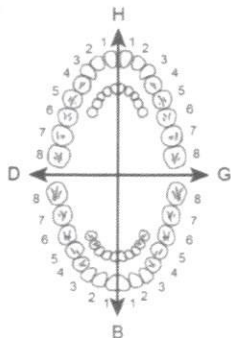
SOINS DENTAIRES	Dents Traitées	Nature des Soins	Coefficient	INP : <input type="text"/>
				COEFFICIENT DES TRAVAUX <input type="text"/>
				MONTANTS DES SOINS <input type="text"/>
				DEBUT D'EXECUTION <input type="text"/>
				FIN D'EXECUTION <input type="text"/>
O.D.F. PROTHESES DENTAIRES	DETERMINATION DU COEFFICIENT MASTICATOIRE			
	<div style="display: flex; justify-content: space-between;"> <div style="text-align: center;"> H 25533412 00000000 D </div> <div style="text-align: center;"> 21433552 00000000 G 00000000 35533411 B </div> </div>			COEFFICIENT DES TRAVAUX <input type="text"/>
	[Création, remont, adjonction] Fonctionnel, Thérapeutique, nécessaire à la profession			MONTANTS DES SOINS <input type="text"/>
				DATE DU DEVIS <input type="text"/>
				DATE DE L'EXECUTION <input type="text"/>

VISA ET CACHET DU PRATICIEN ATTESTANT LE DEVIS

VISA ET CACHET DU PRATICIEN ATTESTANT L'EXECUTION

Le praticien est prié de préciser la dent traitée, l'acte pratiqué en indiquant la nature des soins.

Important :

Veuillez joindre les radiographies en cas de prothèses ou de traitement canalaire, ainsi que le bilan de l'ODF.

INP:

--	--	--	--	--	--	--	--	--

COEFFICIENT
DES TRAVAUXMONTANTS
DES SOINSDEBUT
D'EXECUTION

FIN
D'EXECUTION

COEFFICIENT
DES TRAVAUXMONTANTS
DES SOINSDATE DU
DEVISDATE DE
L'EXECUTION

VISA ET CACHET DU PRATICIEN ATTESTANT LE DEVIS

VISA ET CACHET DU PRATICIEN ATTESTANT L'EXECUTION

جراحة تشخيص واستكشاف أمراض القلب والشرايين Cabinet de Consultation et d'Exploration Cardio Vasculaire

Dr. Abdesselam SEBTI
Cardiologue
Diplôme de la Faculté de Médecine
de Toulouse - France



الدكتور جبر السلي (المنبي)
اختصاصي في أمراض القلب
خريج كلية الطب بتولوز - فرنسا

Casablanca, le 12.02.22

Amel

Amel

82,50 x 3 / 262.10



Nabil

82.00 Nabil Bo



309.50

* VIGNETTE

NEBILET® 5mg
28 comprimés O
PPV 87DH50

* VIGNETTE

NEBILET® 5mg
28 comprimés O
PPV 87DH50

* VIGNETTE

NEBILET® 5mg
28 comprimés O
PPV 87DH50

Pharmacie Deva Pharmaceutique
Pharmacie Responsable

LOT: 210634
DLUO: 12/2024
87,00DH

Dr. Abdesselam SEBTI
CARDIOLOGUE

33, Rue du Yamen (ex. Soldat Jouvencel)
Bd, 11 Janvier - CASABLANCA
Tél: 0522 44 75 81 - 0522 31 57 70

PHARMACIE AL KINDI CASABLANCA
DOCTEUR TAOUFIK BERRAZZOUK
48, Rue 1 Lot Hadda Les Crêtes
Ain Chock Casa - Tél: 0522 507 257

E-mail : drsebti@hotmail.com

33, زنقة اليمن - شارع 11 يناير - الدار البيضاء - الهاتف : 05 22 44 75 81 / 05 22 31 57 70
33, Rue du Yamen (ex. Soldat Jouvencel) - Bd. 11 Janvier - Casablanca - Tél. : C. : 05 22 44 75 81/05 22 31 57 70

عيادة تشخيص واستكشاف أمراض القلب والأوعية الدموية Cabinet de Consultation et d'Exploration Cardio Vasculaire

Dr. Abdesselam SEBTI
Cardiologue
Diplôme de la Faculté de Médecine
de Toulouse - France



الدكتور عبد السلام السبتي
اختصاصي في أمراض القلب
خريج كلية الطب بتولوز - فرنسا

Casablanca, le 17/05/2022

NOTE DES HONORAIRES

Patient: Mme ADIL AMAL

Examen :

16/05/2022

CONSULTATION + ELECTROCARDIOGRAMME

..... 300 DH

17/05/2022

HOLTER TENSIONNEL

..... 1000 DH

TOTAL

1300 DH

Arrêter la facture à la somme de mille trois cent dirhams

Dr. Abdesselam SEBTI
CARDIOLOGUE
33, Rue du Yamen (ex. Soldat Jouvencel) - Bd. 11 Janvier - Casablanca
Tél: 0522 44 75 81 - 0522 31 57 70

E-mail : drsebti@hotmail.com

Nom : ADIL AMAL ID : 2022
 Début du test: 2022/05/16 18:33 Fin du test 2022/05/17 17:40 Durée: 23Heure7Minute

Information patient

ID : 2022 Âge:
 Nom : ADIL AMAL Homme/Femme: Male
 Adresse: Taille: --cm
 Poids: --kg
 N° sortie patient : Nationalité:
 N ° d'entrée: Date de naissance:
 N ° de lit: Téléphone:
 Département No .: Email:

Médicaments actuels

Examiner le résultat

Toutes les moyennes de BP: 116.1/70.3mmHg
 Moyennes Bp du jour : 117.8/71.1mmHg Seuil BP: 140/90mmHg
 Moyennes Bp de Nuit : 108.8/67.2mmHg Seuil BP: 120/80mmHg
 Valeur de charge BP de jour: Normale<40% Valeur de charge BP de nuit: Normale<50%
 SYS(>140mmHg) 4.4% SYS(>120mmHg) 0.0%
 DIA(>90mmHg) 4.4% DIA(>80mmHg) 0.0%
 SYS Maximum 166mmHg Heure 2022/5/16 19:58 SYS Minimum 88mmHg Heure 2022/5/16 18:39
 Maximum DIA 132mmHg Heure 2022/5/16 19:58 Minimum DIA 44mmHg Heure 2022/5/16 18:39
 Rythme circadien BP:SYS Nuit Des 7.7% DIA Nuit Des. 5.5% Normal:10%-15%
 BP CV: Tous:SYS 10.3% DIA 21.0% Index athérogène: <0.1
 Jour:SYS 10.5% DIA 22.6%
 Nuit:SYS 5.5% DIA 9.7%

Commentaires & diagnostique

Docteur

Assistant

Date

Dr. Abdeslam SEBTI
 CARDIOLOGUE
 33, rue du Yacoubi (ex Soltat Jouvence)
 BOUJANIER - CASABLANCA
 Tél: 0522 44 75 81 - 0522 31 57 70

Nom :	ADIL AMAL	ID :	2022
Début du test:	2022/05/16 18:33	Fin du test	2022/05/17 17:40
		Durée:	23Heure7Minute

Décision Statistique

Mesures réussies/Total: 56/57 (98.2%)

Statistiques BP

Total Mesures : 56

	Max	Heure	Min	Heure	Moy	SD	SE	CV
Systole (mmHg)	166.0	19:58	88	18:39	116.1	11.9	1.6	0.1
Diastole (mmHg)	132.0	19:58	44	18:39	70.3	14.7	2.0	0.2
FC (BPM)	112.0	11:40	66	04:00	81.6	9.3	1.2	0.1
MAP (mmHg)	147.0	19:58	50	10:01	84.8	14.5	1.9	0.2
PP (mmHg)	77.0	14:41	25	19:38	45.8	--	--	--
Systole> 140/120mmHg			3.6%	Diastole> 90/80mmHg			3.6%	

Mesures de jour: 45

	Max	Heure	Minimum	Heure	Moy	SD	SE	CV
Systole (mmHg)	166	19:58	88	18:39	117.8	12.3	1.8	0.1
Diastole (mmHg)	132	19:58	44	18:39	71.1	16.0	2.4	0.2
FC(BPM)	112	11:40	67	08:00	83.1	9.1	1.4	0.1
Moy (mmHg)	147	19:58	50	10:01	86.5	15.4	2.3	0.2
PP (mmHg)	77	14:41	25	19:38	46.8	--	--	--
Systole> 140mmHg			4.4%	Diastole> 90mmHg			4.4%	

Mesures de nuit: 11

	Max	Heure	Min	Heure	Moyennes	SD	SE	CV
Systolique (mmHg)	118.0	04:00	98	06:15	108.8	6.0	1.8	<0.1
Diatolique (mmHg)	80.0	22:45	57	23:30	67.2	6.5	2.0	<0.1
FC (BPM)	90.0	01:00	66	04:00	75.5	7.3	2.2	<0.1
MAP (mmHg)	88.0	22:45	69	00:15	78.0	6.3	1.9	<0.1
PP (mmHg)	48.0	01:45	31	22:45	41.6	--	--	--
Systole> 120mmHg			0.0%	Diastole> 80mmHg			0.0%	

Nom : ADIL AMAL ID : 2022
 Début du test: 2022/05/16 18:33 Fin du test 2022/05/17 17:40 Durée: 23Heure7Minute

Données Mesurées

Num	Date	Heure	Sys	Moy	Dia	PP	FC	Etat	Commentaire
1	2022/5/16	18:35	133	97	84	49	74	0	
2	2022/5/16	18:39	88	53	44	44	90	0	
3	2022/5/16	18:58	118	99	88	30	87	0	
4	2022/5/16	19:19	123	96	86	37	94	0	
5	2022/5/16	19:38	106	85	81	25	85	0	
6	2022/5/16	19:58	166	147	132	34	84	0	
7	2022/5/16	20:18	121	85	58	63	82	0	
8	2022/5/16	20:38	125	87	71	54	85	0	
9	2022/5/16	20:58	115	87	75	40	78	0	
10	2022/5/16	21:18	118	83	73	45	79	0	
11	2022/5/16	21:38	116	87	78	38	72	0	
12	2022/5/16	21:58	121	89	74	47	77	0	
13	2022/5/16	22:00	116	85	75	41	74	0	
14	2022/5/16	22:45	111	88	80	31	75	0	
15	2022/5/16	23:30	105	70	57	48	78	0	
16	2022/5/17	00:15	105	69	59	46	88	0	
17	2022/5/17	01:00	103	75	64	39	90	0	
18	2022/5/17	01:45	117	81	69	48	78	0	
19	2022/5/17	02:30	112	83	72	40	71	0	
20	2022/5/17	03:15	111	81	71	40	72	0	
21	2022/5/17	04:00	118	86	73	45	66	0	
22	2022/5/17	04:45	104	74	64	40	69	0	
23	2022/5/17	05:30	113	80	69	44	70	0	
24	2022/5/17	06:15	98	71	61	37	73	0	
25	2022/5/17	07:00	117	89	74	43	90	0	
26	2022/5/17	07:20	124	88	74	50	75	0	
27	2022/5/17	07:40	142	124	116	26	76	0	
28	2022/5/17	08:00	124	86	60	64	67	0	
29	2022/5/17	08:20	116	89	77	39	74	0	
30	2022/5/17	08:40	120	83	70	50	75	0	
31	2022/5/17	09:00	119	83	73	46	73	0	
32	2022/5/17	09:20	125	94	82	43	76	0	
33	2022/5/17	09:41	117	99	65	52	85	0	
34	2022/5/17	10:01	107	50	48	59	98	0	
35	2022/5/17	10:20	118	83	71	47	77	0	
36	2022/5/17	10:40	111	81	71	40	76	0	
37	2022/5/17	11:00	116	84	71	45	84	0	
38	2022/5/17	11:20	125	93	75	50	90	0	
39	2022/5/17	11:40	107	80	64	43	112	0	
40	2022/5/17	12:00	123	82	71	52	97	0	
41	2022/5/17	12:20	128	105	75	53	95	0	
42	2022/5/17	12:41	103	81	75	28	98	0	
43	2022/5/17	13:00	119	87	56	63	91	0	

Ce rapport ne peut être utilisé que pour la référence clinique, il ne peut pas être utilisé comme preuve du diagnostic clinique.

Nom : ADIL AMAL

ID : 2022

Début du test: 2022/05/16 18:33

Fin du test 2022/05/17 17:40

Durée: 23Heure7Minute

Données Mesurées

Num	Date	Heure	Sys	Moy	Dia	PP	FC	Etat	Commentaire
44	2022/5/17	13:20	114	84	69	45	79	0	
45	2022/5/17	13:40	111	80	69	42	74	0	
46	2022/5/17	14:00	120	85	75	45	77	0	
47	2022/5/17	14:20	122	87	77	45	85	0	
48	2022/5/17	14:41	122	90	45	77	78	0	
49	2022/5/17	15:00	96	68	49	47	75	0	
50	2022/5/17	15:20	94	61	45	49	77	0	
51	2022/5/17	15:40	101	64	49	52	80	0	
52	2022/5/17	16:00	104	67	57	47	80	0	
53	2022/5/17	16:20	123	92	56	67	94	0	
54	2022/5/17	16:40	122	91	79	43	92	0	
55	2022/5/17	17:00	125	91	70	55	95	0	
56	2022/5/17	17:22	122	90	71	51	84	0	

عيادة تشخيص واستكشاف لأمراض القلب والشرائين

Cabinet de Consultation et d'Exploration Cardio Vasculaire

Dr. Abdesselam SEBTI

Cardiologue

Diplôme de la Faculté de Médecine
de Toulouse - France



الدكتور عبد السلام السبتي

اختصاصي في أمراض القلب
خريج كلية الطب بتولوز - فرنسا

NOM : ADIL

DATE : 16/05/2022

PRENOM

DOSSIER

: AMAL

:

COMPTE- RENDU DE HOLTER TENSIONNEL RESUME

La durée d'enregistrement a été de 24h et 00 mn.

Il y a eu 57 prises de T.A avec un succès de 98 %.

Pendant les 24h :

- Pression artérielle systolique diurne supérieure à 140 mmHg = 4,4% des mesures.
- Pression artérielle diastolique diurne supérieure à 90 mmHg = 4,4 % des mesures.
- Pression artérielle systolique nocturne supérieure à 140 mmHg = 0,0 % des mesures.
- Pression artérielle diastolique nocturne supérieure à 90 mmHg = 0,0% des mesures.
- Fréquence cardiaque moyenne des 24 heures = 81 B/mn.

CONCLUSION

- Pression artérielle systolique moyenne des 24 heures normale = 116/70 mmHg.
- Pression artérielle moyenne diurne normale = 117/71mmHg.
- Pression artérielle moyenne nocturne normale = 108/67mmHg.
- A signaler :
- Un pic hypertensif systolique à 142 mmHg à 07h 40 mn.
- Un pic hypertensif diastolique à 88 mmHg à 18h 58 mn.
- Fréquence cardiaque moyenne des 24 heures normale = 81B/mn.

Profil ambulatoire de la TA montre une hypertension artérielle bien équilibrée sous traitement avec fréquence cardiaque de base légèrement élevée à 81 B/mn. .

Dr. Abdesselam SEBTI
CARDIOLOGUE
33, Rue du Yamen (ex. Soldat Jouvencel)
Bd. 11 Janvier - Casablanca
Tél. : 05 22 44 75 81 / 05 22 31 57 70

E-mail : drsebti@hotmail.com

33, زنقة اليمن - شارع 11 يناير - الدار البيضاء - الهاتف : 05 22 44 75 81 / 05 22 31 57 70

33, Rue du Yamen (ex. Soldat Jouvencel) - Bd. 11 Janvier - Casablanca - Tél. : C. : 05 22 44 75 81/05 22 31 57 70

16/05/2022 18:03:39

ID :

Nom : ADIL AMAL

FC : 80 BPM Né le :

PR/RR : 0,148/0,743 s Âge :

QRS : 0,094 s Sexe :

QT\QTc : 0,342/0,396 s Dep :

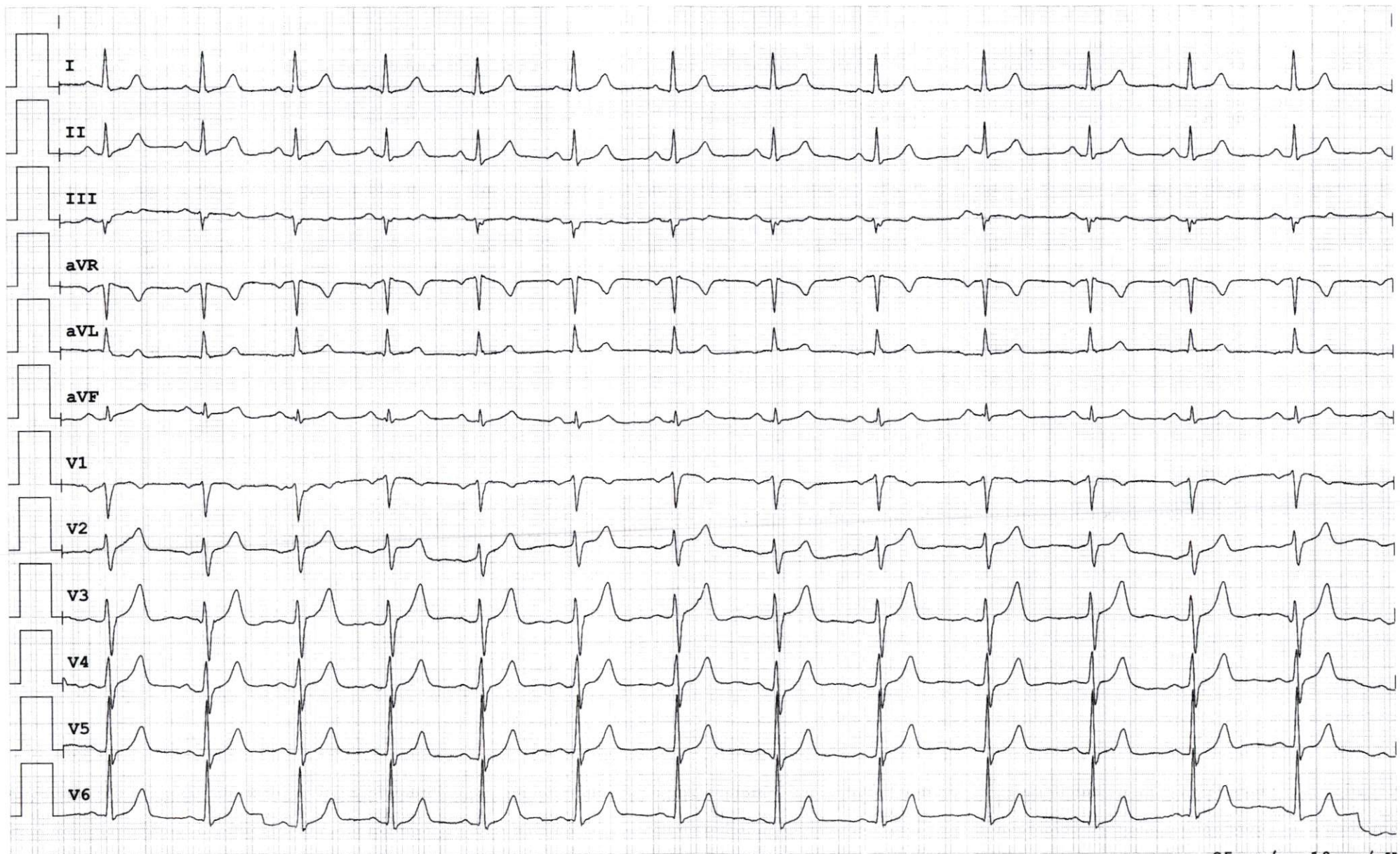

25 mm/s, 10 mm/mV