

## RECOMMANDATIONS IMPORTANTES A LIRE POUR ACTIVER LES REMBOURSEMENTS ET EVITER LES REJETS

### Conditions générales :

- Le cadre réservé à l'adhérent doit être dûment renseigné.
- Le cadre réservé au médecin doit être renseigné par le praticien lui-même notamment la nature de la maladie.
- La validité de la feuille de soins est limitée à 3 mois à compter de la première consultation.
- L'entente préalable est exigée pour toute hospitalisation médicale, chirurgicale, soins dentaires spéciaux, extractions multiples, parodontie orthodontie, prothèses dentaires, prothèses auditives ou orthopédiques ainsi que pour tous les actes effectués en série.
- En cas d'accident, une déclaration précisant les causes et circonstances de l'accident est à joindre à la feuille de soins.

### Pharmacie :

- Les vignettes des médicaments doivent être obligatoirement jointes aux ordonnances.
- Pour les médicaments sans vignettes une facture de la pharmacie doit être jointe.

### Radiologie et Biologie :

- La facture ainsi qu'une copie des résultats des analyses ou du compte rendu (sous pli confidentiel) doivent être jointes à l'ordonnance médicale pour toute demande de remboursement.
- Un pli confidentiel du médecin prescripteur des analyses ou radios peut être demandé par le médecin conseil de la mutuelle.

### Optique :

- L'ordonnance du médecin prescripteur et la facture de l'opticien sont à joindre à la feuille de soins.

### Rééducation :

- L'entente préalable renseignée par le médecin prescripteur est exigée avant le début des séances de rééducations.
- Pour le remboursement, la facture et le calendrier des séances effectuées sont à joindre à la feuille de soins.

### Dentaire :

- En cas de prothèses ou de traitement canalaires, l'accord préalable renseigné sur la feuille de soins est obligatoire avant le début de traitement.
- La facture doit être jointe à la feuille de soins pour toute demande de remboursement.
- La radio-après soins est obligatoire en cas de prothèses ou de traitement canalaires.

### Maladie et Affection Longue Durée ALD et ALC :

- La déclaration de maladie chronique doit être renseignée par le médecin prescripteur et renouvelée tous les 6 mois.

### Adresses Mails utiles

- Réclamation : contact@mupras.com
- Prise en charge : pec@mupras.com
- Adhésion et changement de statut : adhesion@mupras.com

La MUPRAS garantit le respect de la loi n° 09-08 relative à la protection des personnes physiques à l'égard du traitement des données à caractère personnel.

**MUPRAS** : Centre Allal Ben Abdellah - 6ème Etage Angle Rue Mohamed Fakir et Rue Allal Ben Abdellah - Quartier de l'Horloge Casablanca 20000 - Tél. : 05 22 20 45 45 (LG) - Fax : 05 22 22 78 18 - www.mupras.com



**MUPRAS**  
Mutuelle de Prévoyance  
& d'Actions Sociales  
de Royal Air Maroc

## Déclaration de Maladie

N° W21-666450

☒ Maladie

☐ Dentaire

☐ Optique

☐ Autres

Cadre réservé à l'adhérent (e)

Matricule : 8924 Société : RAM

☐ Actif ☐ Pensionné(e) ☐ Autre :

Nom & Prénom : LAHRACH Laila

Date de naissance : 02/09/66

Adresse :

Tél. : 2724 Total des frais engagés : 400 + 621,70 Dhs

Cadre réservé au Médecin

Cachet du médecin :

Date de consultation : / /

Nom et prénom du malade : LAILA Age :

Lien de parenté : ☐ Lui-même ☐ Conjoint ☐ Enfant

Nature de la maladie : gastro-intestinale

En cas d'accident préciser les causes et circonstances :

Dans le cas où la maladie aurait un caractère confidentiel, communiquer les renseignements sous pli confidentiel à l'attention du médecin conseil de la Mutuelle.

J'atteste sur l'honneur l'exactitude des renseignements portés sur la présente déclaration. Je déclare avoir pris connaissance de la clause relative à la protection des données personnelles.

Fait à : Le : / /

Signature de l'adhérent(e) :

Autorisation CNDP N° : A-A-215/2019



| RELEVÉ DES FRAIS ET HONORAIRES |                   |                       |                                 |  |
|--------------------------------|-------------------|-----------------------|---------------------------------|--|
| Dates des Actes                | Natures des Actes | Nombre et Coefficient | Montant détaillé des Honoraires | Cachet et signature du Médecin attestant le Paiement des Actes |
| 26/04/2022                     |                   |                       | 400,00                          | INP: 05101875  |

| EXÉCUTION DES ORDONNANCES   |          |                       |
|---|----------|-----------------------|
| Cachet du Pharmacien ou du Fournisseur  | Date     | Montant de la Facture |
| PHARMACIE POLYCLINIQUE<br>Dr. TUR Abdelaziz<br>Route Mly Thami Hay Hassan<br>Tél: 0522 90 21 67 | 26/04/22 | 601,70                |

| ANALYSES - RADIOGRAPHIES                            |      |                              |                        |
|---|------|------------------------------|------------------------|
| Cachet et signature du Laboratoire et du Radiologue | Date | Désignation des Coefficients | Montant des Honoraires |
|   |      |                              |                        |

| AUXILIAIRES MEDICAUX             |                |        |     |     |     |                                 |
|----------------------------------|----------------|--------|-----|-----|-----|---------------------------------|
| Cachet et signature du Particien | Date des Soins | Nombre |     |     |     | Montant détaillé des Honoraires |
|                                  |                | A M    | P C | I M | I V |                                 |
|                                  |                |        |     |     |     |                                 |

| RELEVÉ DES FRAIS ET HONORAIRES  |  |                  |  |  |  |          |          |          |          |   |   |          |          |          |          |   |  |  |
|---|--|------------------|--|--|--|----------|----------|----------|----------|---|---|----------|----------|----------|----------|---|--|--|
| Le praticien est prié de préciser la dent traitée, l'acte pratiqué en indiquant la nature des soins.                        |  |                  |  |  |  |          |          |          |          |   |   |          |          |          |          |   |  |  |
| Important :<br>Veuillez joindre les radiographies en cas de prothèses ou de traitement canaux, ainsi que le bilan de l'ODF. |  |                  |  |  |  |          |          |          |          |   |   |          |          |          |          |   |  |  |
| SOINS DENTAIRES   | Dents Traitées   | Nature des Soins | Coefficient                              | INP : <input type="text"/>                   |  |          |          |          |          |   |   |          |          |          |          |   |  |  |
|   |  |                  |  | COEFFICIENT DES TRAVAUX <input type="text"/> |  |          |          |          |          |   |   |          |          |          |          |   |  |  |
|   |  |                  |  | MONTANTS DES SOINS <input type="text"/>      |  |          |          |          |          |   |   |          |          |          |          |   |  |  |
|   |  |                  |  | DEBUT D'EXECUTION <input type="text"/>       |  |          |          |          |          |   |   |          |          |          |          |   |  |  |
|   |  |                  |  | FIN D'EXECUTION <input type="text"/>         |  |          |          |          |          |   |   |          |          |          |          |   |  |  |
|   |  |                  |  |  |  |          |          |          |          |   |   |          |          |          |          |   |  |  |
|   |  |                  |  |  |  |          |          |          |          |   |   |          |          |          |          |   |  |  |
|   |  |                  |  |  |  |          |          |          |          |   |   |          |          |          |          |   |  |  |
|   |  |                  |  |  |  |          |          |          |          |   |   |          |          |          |          |   |  |  |
|   |  |                  |  |  |  |          |          |          |          |   |   |          |          |          |          |   |  |  |
|   |  |                  |  |  |  |          |          |          |          |   |   |          |          |          |          |   |  |  |
| O.D.F. PROTHESES DENTAIRES  | DETERMINATION DU COEFFICIENT MASTICATOIRE  |                  |  |  |  |          |          |          |          |   |   |          |          |          |          |   |  |  |
|   | <table border="1"> <tr> <td colspan="2">H</td> </tr> <tr> <td>25533412</td> <td>21433552</td> </tr> <tr> <td>00000000</td> <td>00000000</td> </tr> <tr> <td>D</td> <td>G</td> </tr> <tr> <td>00000000</td> <td>00000000</td> </tr> <tr> <td>35533411</td> <td>11433553</td> </tr> <tr> <td colspan="2">B</td> </tr> </table> |                  |  | H  |  | 25533412 | 21433552 | 00000000 | 00000000 | D | G | 00000000 | 00000000 | 35533411 | 11433553 | B |  | COEFFICIENT DES TRAVAUX <input type="text"/> |
|   | H  |                  |  |  |  |          |          |          |          |   |   |          |          |          |          |   |  |  |
|   | 25533412   | 21433552         |  |  |  |          |          |          |          |   |   |          |          |          |          |   |  |  |
|   | 00000000   | 00000000         |  |  |  |          |          |          |          |   |   |          |          |          |          |   |  |  |
|   | D  | G                |  |  |  |          |          |          |          |   |   |          |          |          |          |   |  |  |
|   | 00000000   | 00000000         |  |  |  |          |          |          |          |   |   |          |          |          |          |   |  |  |
|   | 35533411   | 11433553         |  |  |  |          |          |          |          |   |   |          |          |          |          |   |  |  |
|   | B  |                  |  |  |  |          |          |          |          |   |   |          |          |          |          |   |  |  |
|   | [Création, remont, adjonction]<br>Fonctionnel, Thérapeutique, nécessaire à la profession   |                  |  | MONTANTS DES SOINS <input type="text"/>      |  |          |          |          |          |   |   |          |          |          |          |   |  |  |
|   |  |                  |  | DATE DU DEVIS <input type="text"/>           |  |          |          |          |          |   |   |          |          |          |          |   |  |  |
|   |  |                  | DATE DE L'EXECUTION <input type="text"/> |  |  |          |          |          |          |   |   |          |          |          |          |   |  |  |
|   |  |                  |  |  |  |          |          |          |          |   |   |          |          |          |          |   |  |  |
|   |  |                  |  |  |  |          |          |          |          |   |   |          |          |          |          |   |  |  |
|   |  |                  |  |  |  |          |          |          |          |   |   |          |          |          |          |   |  |  |
|   |  |                  |  |  |  |          |          |          |          |   |   |          |          |          |          |   |  |  |
|   |  |                  |  |  |  |          |          |          |          |   |   |          |          |          |          |   |  |  |
|   |  |                  |  |  |  |          |          |          |          |   |   |          |          |          |          |   |  |  |

VISA ET CACHET DU PRATICIEN ATTESTANT LE DEVIS

VISA ET CACHET DU PRATICIEN ATTESTANT L'EXECUTION

Dr. Najwa FILALI BABA

Spécialiste Des Maladies

De l'Appareil Digestif

Proctologie Médico-Chirurgicale

(Estomac - Foie - Intestins - Hémorroïdes)

Endoscopie Digestif - Echographie Abdominale



PPC: 274 DH

Distributeur :

Botanic Pharma, 193 Av. Hassan II, Casablanca - Maroc.

الدكتورة نجوى الفيلالي بابة

أخصائية في أمراض الجهاز الهضمي

أمراض وجراحة المخرج

(المعدة - الكبد - الأمعاء - البواسر)

طبيبة داخلية سابقاً بالمركز الإستشفائي ابن رشد

طبيبة داخلية سابقاً بمستشفى مونييلي فرنسا

دبلوم في أمراض وجراحة المخرج بكلية الطب بمونييلي

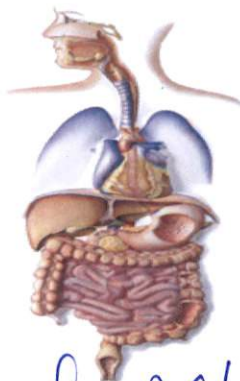

Casablanca Le :

le 26/11/2024.

Y<sup>re</sup> = Lali Na di laila

274.00

I.B.S Pro S de gts  
1 10

1 cure de 1 mois /  
2 / 3 mois

- 4960x5

cure forte 15

1 15G

x 2 mois

Puis

- 89.50 D3

NON MUI 3 gH  
PHARMACIE POLYCLINIQUE  
58, Route Mly Than  
Tél: 0522 20 21

Lot: 210729  
A consommer avant le: 09/2024  
PPC: 89,50 DH

139.00

Car vas

1 2 2'0 ar-ten

1 mois / 3 mois

Dr Najwa FILALI BABA  
Gastro - Entérologue  
Casablanca  
Tél: 0661 15 66 81

U.T. Avant:  
Lot N°:

CARVAS  
P.P.C: 139 DH  
Lot: CV06  
BIOXPRT

ge N°5 Hay Hassani - Casablanca Tél.: 05 22 89 21 16 - 0661 15 66 81 - E-mail : filali\_najwa@yahoo.fr

Urgence : 06 61 43 03 42

E-mail : filali\_najwa@yahoo.fr - 05 22 89 21 16 - 0661 15 66 81 : الهاتف - 88 شارع أم الربيع إقامة كولزا الطابق الأول رقم 5 الحي الحسني الدار البيضاء - المستعجلات : 06 61 43 03 42