

RECOMMANDATIONS IMPORTANTES A LIRE POUR ACTIVER LES REMBOURSEMENTS ET EVITER LES REJETS

Conditions générales :

- Le cadre réservé à l'adhérent doit être dûment renseigné.
- Le cadre réservé au médecin doit être renseigné par le praticien lui-même notamment la nature de la maladie.
- La validité de la feuille de soins est limitée à 3 mois à compter de la première consultation.
- L'entente préalable est exigée pour toute hospitalisation médicale, chirurgicale, soins dentaires spéciaux, extractions multiples, parodontie orthodontie, prothèses dentaires, prothèses auditives ou orthopédiques ainsi que pour tous les actes effectués en série.
- En cas d'accident, une déclaration précisant les causes et circonstances de l'accident est à joindre à la feuille de soins.

Pharmacie :

- Les vignettes des médicaments doivent être obligatoirement jointes aux ordonnances.
- Pour les médicaments sans vignettes une facture de la pharmacie doit être jointe.

Radiologie et Biologie :

- La facture ainsi qu'une copie des résultats des analyses ou du compte rendu (sous pli confidentiel) doivent être jointes à l'ordonnance médicale pour toute demande de remboursement.
- Un pli confidentiel du médecin prescripteur des analyses ou radios peut être demandé par le médecin conseil de la mutuelle.

Optique :

- L'ordonnance du médecin prescripteur et la facture de l'opticien sont à joindre à la feuille de soins.

Rééducation :

- L'entente préalable renseignée par le médecin prescripteur est exigée avant le début des séances de rééducations.
- Pour le remboursement, la facture et le calendrier des séances effectuées sont à joindre à la feuille de soins.

Dentaire :

- En cas de prothèses ou de traitement canalaires, l'accord préalable renseigné sur la feuille de soins est obligatoire avant le début de traitement.
- La facture doit être jointe à la feuille de soins pour toute demande de remboursement.
- La radio-après soins est obligatoire en cas de prothèses ou de traitement canalaires.

Maladie et Affection Longue Durée ALD et ALC :

- La déclaration de maladie chronique doit être renseignée par le médecin prescripteur et renouvelée tous les 6 mois.

Adresses Mails utiles

- Réclamation : contact@mupras.com
- Prise en charge : pec@mupras.com
- Adhésion et changement de statut : adhesion@mupras.com

La MUPRAS garantit le respect de la loi n° 09-08 relative à la protection des personnes physiques à l'égard du traitement des données à caractère personnel.

MUPRAS : Centre Allal Ben Abdellah - 6ème Etage Angle Rue Mohamed Fakir et Rue Allal Ben Abdellah - Quartier de l'Horloge Casablanca 20000 - Tél. : 05 22 20 45 45 (LG) - Fax : 05 22 22 78 18 - www.mupras.com



MUPRAS
Mutuelle de Prévoyance
& d'Actions Sociales
de Royal Air Maroc

Déclaration de Maladie

N° W19-426065

116882

☐ Maladie

☐ Dentaire

☐ Optique

☐ Autres

Cadre réservé à l'adhérent (e)

Matricule : 862 Société :

☐ Actif ☐ Pensionné(e) ☐ Autre :

Nom & Prénom : SALIM ASMAMANE

Date de naissance :

Adresse :

Tél. : 06 66 99 88 88 Total des frais engagés : Dhs

Cadre réservé au Médecin

Cachet du médecin :

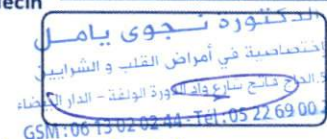

Date de consultation : 19/04/2022

Nom et prénom du malade : Salim Asmahane Age:

Lien de parenté : ☐ Lui-même ☐ Conjoint ☐ Enfant

Nature de la maladie : Dyspnée d'effort

En cas d'accident préciser les causes et circonstances :

Dans le cas où la maladie aurait un caractère confidentiel, communiquer les renseignements sous pli confidentiel à l'attention du médecin conseil de la Mutuelle.

J'atteste sur l'honneur l'exactitude des renseignements portés sur la présente déclaration. Je déclare avoir pris connaissance de la clause relative à la protection des données personnelles.

Fait à : Le :

Signature de l'adhérent(e) :

RELEVÉ DES FRAIS ET HONORAIRES				
Dates des Actes	Natures des Actes	Nombre et Coefficient	Montant détaillé des Honoraires	Cachet et signature du Médecin attestant le Paiement des Actes
19/04/22	CPLA F22		250,00	INP : 0911189528 الدكتورة نجوى يامل اختصاصية في أمراض القلب و الشرايين 558 شارع فاسع سارح واد الدوق النوفقة - الدار البيضاء GSM: 06 13 02 02 44 - Tel: 05 22 69 00 25
19/04/22	Echocardi		800,00	

EXECUTION DES ORDONNANCES		
Cachet du Pharmacien ou du Fournisseur	Date	Montant de la Facture
PHARMACIE HAY EL HANA Mme. FIXRI Soumia 7, Marché El Hana Hay El Hana Casablanca - Tél: 05 22 94 67 44	19/04/22	388,00

ANALYSES - RADIOGRAPHIES			
Cachet et signature du Laboratoire et du Radiologue	Date	Désignation des Coefficients	Montant des Honoraires
LABORATOIRE REGHAGUI Casablanca	20/04/22	B830+P 1190	830 DHS

AUXILIAIRES MEDICAUX						
Cachet et signature du Particien	Date des Soins	Nombre				Montant détaillé des Honoraires
		AM	PC	IM	IV	

RELEVÉ DES FRAIS ET HONORAIRES																		
Le praticien est prié de préciser la dent traitée, l'acte pratiqué en indiquant la nature des soins.																		
Important : Veuillez joindre les radiographies en cas de prothèses ou de traitement canaux, ainsi que le bilan de l'ODF.																		
SOINS DENTAIRES	Dents Traitées	Nature des Soins	Coefficient	INP : <input type="text"/>														
				CCEFFICIENT DES TRAVAUX <input type="text"/> MONTANTS DES SOINS <input type="text"/> DEBUT D'EXECUTION <input type="text"/> FIN D'EXECUTION <input type="text"/>														
O.D.F PROTHESES DENTAIRES	DETERMINATION DU CCEFFICIENT MASTICATOIRE			CCEFFICIENT DES TRAVAUX <input type="text"/> MONTANTS DES SOINS <input type="text"/> DATE DU DEVIS <input type="text"/> DATE DE L'EXECUTION <input type="text"/>														
	<table border="1"> <tr> <td colspan="2">H</td> </tr> <tr> <td>25533412</td> <td>21433552</td> </tr> <tr> <td>00000000</td> <td>00000000</td> </tr> <tr> <td>D</td> <td>G</td> </tr> <tr> <td>00000000</td> <td>00000000</td> </tr> <tr> <td>35533411</td> <td>11433553</td> </tr> <tr> <td colspan="2">B</td> </tr> </table>				H		25533412	21433552	00000000	00000000	D	G	00000000	00000000	35533411	11433553	B	
	H																	
	25533412	21433552																
	00000000	00000000																
	D	G																
	00000000	00000000																
	35533411	11433553																
	B																	
	[Création, remont, adjonction] Fonctionnel, Thérapeutique, nécessaire à la profession																	
VISA ET CACHET DU PRATICIEN ATTESTANT LE DEVIS				VISA ET CACHET DU PRATICIEN ATTESTANT L'EXECUTION														

Docteur Najoua Yamoul
Cardiologue



الدكتورة نجوى يامل
إختصاصية في أمراض القلب والشرابيين

طبيبة داخلية سابقا بالمركز الإستشفائي ابن رشد
دبلوم فحص القلب بالصدى بجامعة بوردو (فرنسا)
تخطيط القلب - فحص القلب بالصدى
الفحص المستمر لدقات القلب والضغط الدموي
اختبار الجهد

- Ancienne interne au CHU Ibn Rochd
Diplôme d'échocardiographie
doppler de l'Université Victor Segalen
de Bordeaux (France)

Electrocardiogramme - Echocardiographie doppler
holter rythmique et tensionnel
Epreuve d'effort

Casablanca le : 19/04/2022

M^{me} Salim Amahane

58.10 -

Cardensiel 5mg

1/2 - 0 - 0

99.00 -

Relaxium 3

0 - 0 - 1

27.70 -

Cardio aspirine 75

0 - 1 - 0

113.70 -

Ranaphex 10

1 - 0 - 0

89.50 -

Maxitone 100mg

1 - 0 - 0

RSV après bilan

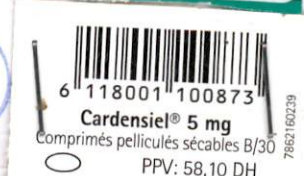
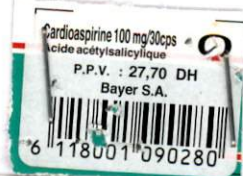

PHARMACIE HAY EL HAY
Mme. FIKRI Soumia
7-Marché El Hana Hay El Hana
Casablanca - Tél: 05 22 94 87 41

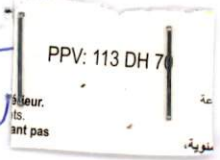

0522 690 025

0613 02 02 44

548, Hadj Fateh Bt. Oued Daoura 2ème Etage - El Oulfa - Casablanca

(Avec Ascenseur) [en face de Attijari Wafa Bank]

@ E-mail: drnajoua.yamoul@gmail.com |

388.00

LABORATOIRE REGRAGUI
ANGLE BD A BOUTALEB ET BD SIDI ABDERRAHMANE 20230
0522900967/0522892806 - Fax :05.22.90.09.27

Horaire d'ouverture : Du Lundi au vendredi : 7h30 à 17h00
Samedi : 8h00 à 12h30

Reçu

Mme Asmahane
SALIM

N° Dossier : 2204202015



Saisie par : LF/ 20-04-2022 12:04

Analyses : TROU, TSH, NFS, FERRL, RC

Caisse / Mutuelle :

RETRAIT LE : 21-04-2022

Retrait des résultats à partir de 16h (sauf urgence), sur
présentation du reçu

Payé : **830** DH

Reste : **295** DH



- Ancienne interne au CHU Ibn Rochd
Diplôme d'échocardiographie
doppler de l'Université Victor Segalen
de Bordeaux (France)

Electrocardiogramme - Echocardiographie doppler
holter rythmique et tensionnel
Epreuve d'effort

طبيبة داخلية سابقا بالمركز الإستشفائي ابن رشد
دبلوم فحص القلب بالصدى بجامعة بوردو (فرنسا)
تخطيط القلب - فحص القلب بالصدى
الفحص المستمر لدقات القلب والضغط الدموي
اختبار الجهد

Casablanca le :

Mme SALIM ASMAHANE

LE 19/04/2022

COMPTE RENDU D'ECHOCARDIOGRAPHIE DOPPLER

MESURES:

SIV :11.1mm, PP : 10mm, VG : 43/23mm, PR : 32%, FE: 58%

COMMENTAIRES :

- VG non dilaté, non hypertrophié , hypokinésie de la paroi inférieure avec une fonction systolique du conservée du VG : FEVG 58% en 2D
- Pressions de remplissage basses , profil mitral type anomalie de relaxation .
- Massif auriculaire non dilaté : Oreillette gauche non dilatée SOG : 14cm², OD non dilatée libre d'échos SOD : 12cm².
- Sigmoïdes aortiques 3cusps : sans fuite ; sans sténose.
- Valves mitrales fines : pas de sténose, microfuite mitrale .
- Ventricule droit non dilaté , la fonction systolique du VD est bonne
S'VD : 16cm/sec ; TAPSE à 20mm
- IT minime estimant PAPS à 20+5: 25mmHg.
- Voie pulmonaire non dilatée sans sténose TAP à 120ms
- VCI non dilatée à 13mm
- péricarde sec .
- Aorte ascendante de calibre normal

CONCLUSION :

- Hypokinésie de la paroi inférieure du VG avec une fonction systolique conservée du VG, Bonne fonction systolique du VD
- Pressions de remplissage gches normales
- IM minime
- Pas d'hypertension pulmonaire

Dr. Najoua YAMOUL
Cardiologue

Docteur Najoua Yamoul

Cardiologue

- Ancienne interne au CHU Ibn Rochd
Diplôme d'échocardiographie
doppler de l'Université Victor Segalen
de Bordeaux (France)

Electrocardiogramme - Echocardiographie doppler
holter rythmique et tensionnel
Epreuve d'effort



الدكتورة نجوى يامل

إختصاصية في أمراض القلب والشرايين

طبيبة داخلية سابقا بالمركز الإستشفائي ابن رشد
دبلوم فحص القلب بالصدى بجامعة بوردو (فرنسا)
تخطيط القلب - فحص القلب بالصدى
الفحص المستمر لدقات القلب والضغط الدموي
اختبار الجهد

Casablanca le :

Cabinet de consultation et d'exploration

Cardiovasculair

Docteur Najoua yamoul cardiologue

Facture N° : 054/2022

Identité : Mme SALIM ASMAHANE

Désignations	Date de consultation	Montant
CONSULTATION	19/04/2022	250.00dhs
ECHOCARDIOGRAPHIE	19/04/2022	800,00dhs
DOPPLER		

Montant TTC	1050.00dhs
--------------------	-------------------

La présente facture a la somme de : Mille Cinquante dirhams.

الدكتورة نجوى يامل
إختصاصية في أمراض القلب و الشرايين
548 الحاج فاتح شارع واد الدورة الطابق الثاني (مع المصعد)
الدار البيضاء
GSM: 06 660 02 44 25

☎ 0522 690 025

☎ 0613 02 02 44

548، الحاج فاتح، شارع واد الدورة الطابق الثاني (مع المصعد) [قبالة التجاري وفا بنك] - الولة - الدار البيضاء

548, Hadj Fateh Bd. Oued Daoura 2ème Etage - El Oulfa - Casablanca

(Avec Ascenseur) [en face de Attijari Wafa Bank]

! @ E-mail: drnajoua.yamoul@gmail.com !

Docteur Najoua Yamoul
Cardiologue



الدكتورة نجوى يامل

إختصاصية في أمراض القلب والشرابيين

- Ancienne interne au CHU Ibn Rochd
Diplôme d'échocardiographie
doppler de l'Université Victor Segalen
de Bordeaux (France)

Electrocardiogramme - Echocardiographie doppler
holter rythmique et tensionnel
Epreuve d'effort

طبيبة داخلية سابقا بالمركز الإستشفائي ابن رشد
دبلوم فحص القلب بالصدى بجامعة بوردو (فرنسا)
تخطيط القلب - فحص القلب بالصدى
الفحص المستمر لدقات القلب والضغط الدموي
اختبار الجهد

Casablanca le :

19 / 4 / 2022

cher confrère
Je te confie Mme Salim
Asmahane 67 ans, diabétique
qui accuse une dyspnée
d'effort depuis 2 mois à l'effort
hypertension de la paroi
inférieure avec une fonction
systolique conservée du VG
Je te la confie pour
coronaro et éventuelle
angioplastie
Dr. Najoua Yamoul
Cardiologue

0522 690 025

0613 02 02 44

344 الحاج فاخ شارع 344 الدائرة الحادى الأول. الشقة 3 قبالة مسجد الحاج فاخ - الولفة - الدار البيضاء
344, Lot Haj Fateh Bd. Oued Daoura 1 Etg. App.3 [en face de la mosquée Haj Fateh]
El Oulfa - Casablanca - Maroc

E-mail: drnajoua.yamoul@gmail.com

Docteur Najoua Yamoul
Cardiologue

الدكتورة نجوى يامل
إختصاصية في أمراض القلب والشرايين



- Ancienne interne au CHU Ibn Rochd
Diplôme d'échocardiographie
doppler de l'Université Victor Segalen
de Bordeaux (France)

Electrocardiogramme - Echocardiographie doppler
holter rythmique et tensionnel
Epreuve d'effort

طبيبة داخلية سابقا بالمركز الإستشفائي ابن رشد
دبلوم فحص القلب بالصدى بجامعة بوردو (فرنسا)
تخطيط القلب - فحص القلب بالصدى
الفحص المستمر لدقات القلب والضغط الدموي
اختبار الجهد

Casablanca le : 19/04/2022

Mme. Salim Asmahane

Troponine US

TS Hs

NB pg

Jeune femme

Dr. Najoua YAMOUL
Cardiologue



0522 690 025

0613 02 02 44

548, الحاج فاتح, شارع واد الدورة الطابق الثاني (مع المصعد) [قبالة التجاري وفا بنك] - الولفة - الدار البيضاء

548, Hadj Fateh Bd. Oued Daoura 2ème Etage - El Oulfa - Casablanca

(Avec Ascenseur) [en face de Attijari Wafa Bank]

! @ E-mail: drnajoua.yamoul@gmail.com !





مختبر التحليلات الطبية الرغراغي

LABORATOIRE D'ANALYSES MEDICALES REGRAGUI

S. MESTASSI

Biologiste Diplômé de la faculté
De Médecine et de Pharmacie
de Clermont Ferrand

FACTURE N° : 2204202015

Casablanca le 20-04-2022

Mme Asmahane SALIM

Date de l'examen : 20-04-2022

Caisse : **MUPRAS**

INPE :



Analyses :

Récapitulatif des analyses				
CN	Analyse	Clé	Clé	Total
9105	Forfait traitement échantillon sanguin	E11.5	E	11.50 MAD
0154	Ferritine	B250	B	222.50 MAD
0216	Numération formule	B80	B	71.20 MAD
0149	Troponine	B250	B	222.50 MAD
0163	TSH	B250	B	222.50 MAD
Total				830.00 MAD

TOTAL DOSSIER : 830.00DH

Arrêtée la présente facture à la somme de : huit cent trente dirhams



مختبر التحاليل الطبية الرغراغي

LABORATOIRE D'ANALYSES MEDICALES REGRAGUI

A. MESTASSI
Biologiste Diplômé de la faculté
de Médecine et de Pharmacie
de Clermont Ferrand



Né (e) le: 01-01-1954, âgé (e) de : 68 ans
Enregistré le: 20-04-2022 à 12:04
Edité le: 20-04-2022 à 16:31
Prélèvement : au labo
Le : 20-04-2022 à 11:13

Mme Asmahane SALIM

Référence : **2204202015**

Prescrit par : **Dr YAMOUL Najoua**

HEMATOCYTOLOGIE

Numération formule sanguine
(Cytométrie en flux et Impédance Beckman Coulter)

05-01-2022

Hématies	4.48	10 ⁶ /mm ³	(3.80-5.80)	4.18
Hémoglobine	12.5	g/dl	(12.0-16.0)	11.6
Hématocrite	38.1	%	(37.0-47.0)	35.5
- VGM	85	fL	(80-98)	85
- TCMH	28	pg	(27-33)	28
- CCMH	33	g/dl	(32-36)	33
Leucocytes	6 100	/mm ³	(4 000-10 000)	5 800
Polynucléaires Neutrophiles	68.2	%		53.7
Soit	4 160	mm ³	(1 800-7 500)	3 115
Polynucléaires Eosinophiles	3.1	%		3.1
Soit	189	/mm ³	(0-700)	180
Polynucléaires Basophiles	0.0	%		0.0
Soit	0	/mm ³	(0-200)	0
Lymphocytes	20.7	%		34.8
Soit	1 263	/mm ³	(1 000-4 000)	2 016
Monocytes	8.0	%		8.4
Soit	488	/mm ³	(100-1 000)	487
Plaquettes	221	10 ³ /mm ³	(150-500)	21
VPM	8.5	fl	(6.0-12.0)	8.



T. 8/20

DR NAJOUA YAMOUL

ECG

Nom SALIM ASMAHA

Age

Clinique N

Section

SN 0003926

Case No.

Lit No.

Date 04/19/2022

bpm	89	87	87	88	88	87	88	89	88	89
ms	672	682	686	676	680	682	678	672	680	670

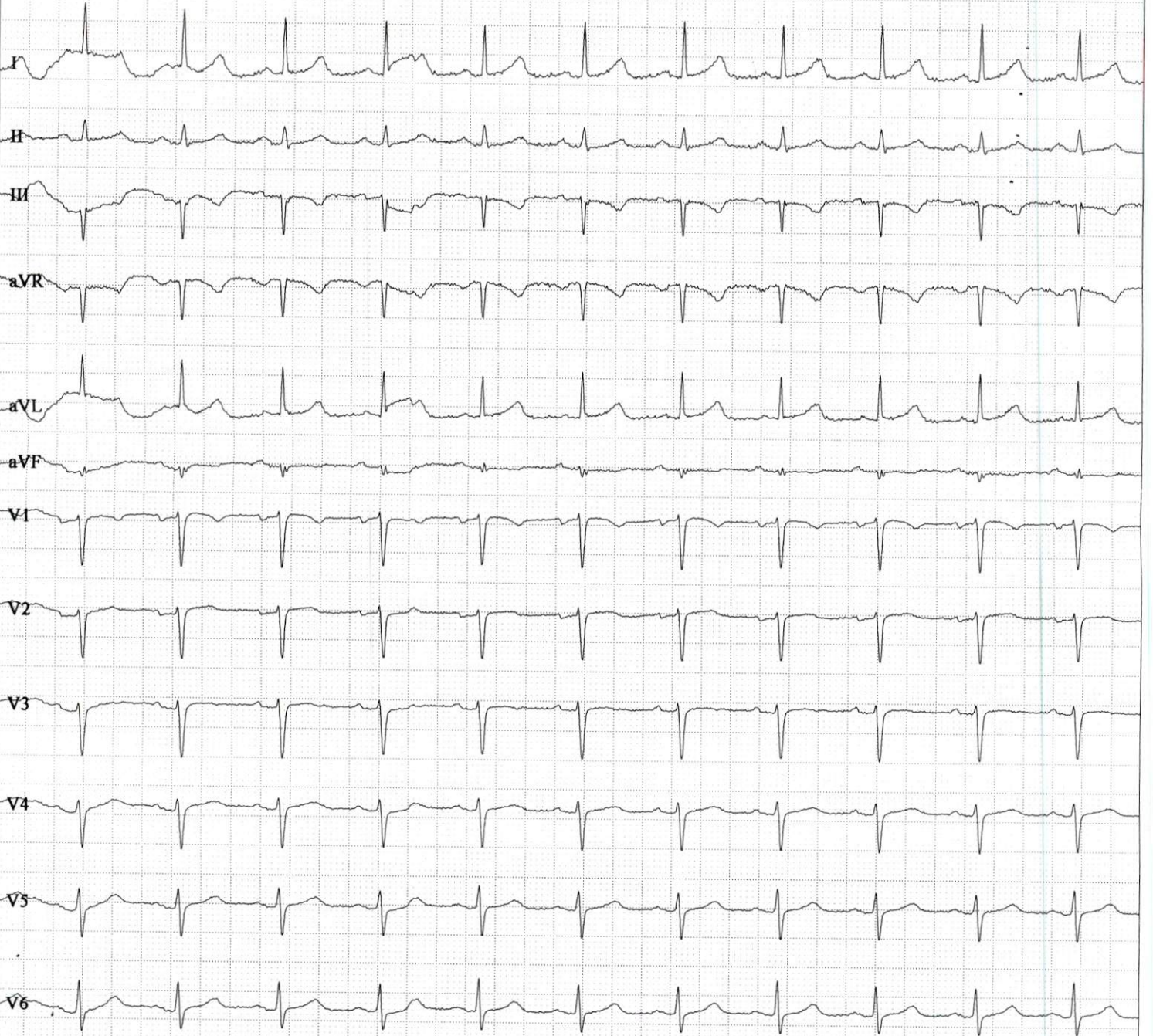

00:12

25mm/s 10mm/mV

Frequency:	1000 Hz	PR Interval:	170 ms
Sample Time:	26 s	QT Interval:	366 ms
HR:	87 bpm	QTc Interval:	444 ms
P Interval:	72 ms	P Axis:	63.23°b
QRS Interval:	104 ms	QRS Axis:	-10.18°b
T Interval:	194 ms	T Axis:	1.88°b

Prompt:

Total Beats 35, Normal Beats 35, SVE 0, VE 0.

Handwritten notes and signature:

RRS à 87 bpm
ABPG
Cardiologue
Dr. Najoua YAMOU
Signature

Signature Medecin :