

RECOMMANDATIONS IMPORTANTES A LIRE POUR ACTIVER LES REMBOURSEMENTS ET EVITER LES REJETS

Conditions générales :

- Le cadre réservé à l'adhérent doit être dûment renseigné.
- Le cadre réservé au médecin doit être renseigné par le praticien lui-même notamment la nature de la maladie.
- La validité de la feuille de soins est limitée à 3 mois à compter de la première consultation.
- L'entente préalable est exigée pour toute hospitalisation médicale, chirurgicale, soins dentaires spéciaux, extractions multiples, parodontie orthodontie, prothèses dentaires, prothèses auditives ou orthopédiques ainsi que pour tous les actes effectués en série.
- En cas d'accident, une déclaration précisant les causes et circonstances de l'accident est à joindre à la feuille de soins.

Pharmacie :

- Les vignettes des médicaments doivent être obligatoirement jointes aux ordonnances.
- Pour les médicaments sans vignettes une facture de la pharmacie doit être jointe.

Radiologie et Biologie :

- La facture ainsi qu'une copie des résultats des analyses ou du compte rendu (sous pli confidentiel) doivent être jointes à l'ordonnance médicale pour toute demande de remboursement.
- Un pli confidentiel du médecin prescripteur des analyses ou radios peut être demandé par le médecin conseil de la mutuelle.

Optique :

- L'ordonnance du médecin prescripteur et la facture de l'opticien sont à joindre à la feuille de soins.

Rééducation :

- L'entente préalable renseignée par le médecin prescripteur est exigée avant le début des séances de rééducations.
- Pour le remboursement, la facture et le calendrier des séances effectuées sont à joindre à la feuille de soins.

Dentaire :

- En cas de prothèses ou de traitement canaux, l'accord préalable renseigné sur la feuille de soins est obligatoire avant le début de traitement.
- La facture doit être jointe à la feuille de soins pour toute demande de remboursement.
- La radio-après soins est obligatoire en cas de prothèses ou de traitement canaux.

Maladie et Affection Longue Durée ALD et ALC :

- La déclaration de maladie chronique doit être renseignée par le médecin prescripteur et renouvelée tous les 6 mois.

Adresses Mails utiles

- 0 Réclamation : contact@mupras.com
- 0 Prise en charge : pec@mupras.com
- 0 Adhésion et changement de statut : adhesion@mupras.com

La MUPRAS garantit le respect de la loi n° 09-08 relative à la protection des personnes physiques à l'égard du traitement des données à caractère personnel.

MUPRAS : Centre Allal Ben Abdellah - 6ème Etage Angle Rue Mohamed Fakir et Rue Allal Ben Abdellah - Quartier de l'Horloge
Casablanca 20000 - Tél. : 05 22 20 45 45 (LG) - Fax : 05 22 22 78 18 - www.mupras.com



MUPRAS
Mutuelle de Prévoyance
& d'Actions Sociales
de Royal Air Maroc

Déclaration de Maladie

N° M21- 1052166

☒ Maladie

☐ Dentaire

☐ Optique

☐ Autres

Cadre réservé à l'adhérent (e)

Matricule : 1270 Société : RAM
☐ Actif ☐ Pensionné(e) ☐ Autre :
 Nom & Prénom : HASNAOUI AMR CHAP
 Date de naissance : 15/04/50
 Adresse :
 Tél. : 066189384 Total des frais engagés : Dhs

Cadre réservé au Médecin

Cachet du médecin :

Date de consultation : 29/05/2022
 Nom et prénom du malade : HASNAOUI AMR CHAP Age : 72
 Lien de parenté : ☒ Lui-même ☐ Conjoint ☐ Enfant
 Nature de la maladie : RALPITATION

En cas d'accident préciser les causes et circonstances :

Dans le cas où la maladie aurait un caractère confidentiel, communiquer les renseignements sous pli confidentiel à l'attention du médecin conseil de la Mutuelle.

J'atteste sur l'honneur l'exactitude des renseignements portés sur la présente déclaration. Je déclare avoir pris connaissance de la clause relative à la protection des données personnelles.

Fait à : Le : / /

Signature de l'adhérent(e) :

RELEVÉ DES FRAIS ET HONORAIRES

Dates des Actes	Natures des Actes	Nombre et Coefficient	Montant détaillé des Honoraires	Cachet et signature du Médecin attestant le Paiement des Actes
29/01/2022	voir facture n° 2022		1500,00	DRABASSI NIHAL Cardiologue Interventionnelle

EXECUTION DES ORDONNANCES

Cachet du Pharmacien ou du Fournisseur	Date	Montant de la Facture

ANALYSES - RADIOGRAPHIES

Cachet et signature du Laboratoire et du Radiologue	Date	Désignation des Coefficients	Montant des Honoraires
	27.05.22	8.3000 +PV	4045,00

AUXILIAIRES MEDICAUX

Cachet et signature du Praticien	Date des Soins	Nombre				Montant détaillé des Honoraires
		AM	PC	IM	IV	

RELEVÉ DES FRAIS ET HONORAIRES

Le praticien est prié de préciser la ☒ traitée, l'acte pratiqué en indiquant la nature des soins.

Important :

Veillez joindre les radiographies en cas de prothèses ou de traitement canalaires, ainsi que le bilan de l'ODF.

SOINS DENTAIRES	Dents Traitées	Nature des Soins	Coefficient											
				COEFFICIENT DES TRAVAUX <input type="text"/>										
					MONTANTS DES SOINS <input type="text"/>									
				DEBUT D'EXECUTION <input type="text"/>										
				FIN D'EXECUTION <input type="text"/>										
O.D.F PROTHESES DENTAIRES	DETERMINATION DU COEFFICIENT MASTICATOIRE <table border="1"> <tr> <td colspan="2">H</td> </tr> <tr> <td>25533412 00000000</td> <td>21433552 00000000</td> </tr> <tr> <td>D</td> <td>G</td> </tr> <tr> <td>00000000 35533411</td> <td>00000000 11433553</td> </tr> <tr> <td colspan="2">B</td> </tr> </table>			H		25533412 00000000	21433552 00000000	D	G	00000000 35533411	00000000 11433553	B		COEFFICIENT DES TRAVAUX <input type="text"/>
H														
25533412 00000000	21433552 00000000													
D	G													
00000000 35533411	00000000 11433553													
B														
	[Création, remont, adjonction] Fonctionnel, Thérapeutique, nécessaire à la profession			MONTANTS DES SOINS <input type="text"/>										
				DATE DU DEVIS <input type="text"/>										
				DATE DE L'EXECUTION <input type="text"/>										

VISA ET CACHET DU PRATICIEN ATTESTANT LE DEVIS

VISA ET CACHET DU PRATICIEN ATTESTANT L'EXECUTION

Le 29.06.2022

Mr Mosnawi Amri Omar:

- NFS, CRP, Ferritine
- Cholestrol HDL, LDL, Triglycérides, Lipoprotéine A
- Une Créatinine, Ionogramme, Sangre, Glycémie, Acide urique.
- TSH, T₃, T₄
- NTpro BNP
- Vit D.
- ~~PSA~~
- HbA1c

LABORATOIRE ANALYSES
MEDICALES MANDARINA
679, Bd Al Qods 20460 - Casablanca
Tél. : 05 22 52 83 88
Fax : 05 22 21 92 41

Dr ABASSI NIHAL
Cardiologue
Cardiologue Interventionnel





CLINIQUE DAR SALAM

DEMANDE D'EXAMENS

N° 060800

Nom : HABIBO ARIK Ch : RI

Prénom : ONAR

Docteur : ABASSI NI

Examen Demandé : VS Echocardiogramme

Médecin Correspondant : 1500.00

URGENCE
Clinique DAR SALAM

Le

29/04/2021

Signature



مختبر منظرنا للتحاليل الطبية
LABORATOIRE MANDARONA
D'ANALYSES MEDICALES

Dr Yahya BENGHALEM

Pharmacien Biologiste
Lauréat de la faculté de Pharmacie de
Montpellier

Dr Abderrahmane BOUMZEBRA

Pharmacien Biologiste
Diplômé des facultés de Médecine et de Pharmacie de
Toulouse et Montpellier

Biochimie - Hématologie - Hormonologie - Bactériologie - Virologie - Immunologie - Parasitologie - Mycologie - Toxicologie

Casablanca le 27 mai 2022

Monsieur HASNAOUI AMRI OMAR

FACTURE N°	166615
------------	--------

Analyses :

Numération formule sanguine -----	B	80	
Ionogramme sanguin -----	B	160	
Bilan lipidique -----	B	190	
Lipides totaux -----	B	30	
Hémoglobine glyquée -----	B	100	
Urée -----	B	30	
Créatinine -----	B	30	
Acide urique -----	B	30	
Vitamine D -----	B	450	
Protéine C réactive -----	B	100	
Thyreostimuline (TSH us) -----	B	250	
T4 libre -----	B	200	
T3 libre -----	B	300	
proBNP -----	B	500	
PSAus total -----	B	300	
Ferritine -----	B	250	Total : B 3000

Prélèvements :

Sang-----	Pc	1,5	
-----------	----	-----	--

TOTAL DOSSIER	4 045,00 DH
---------------	-------------

Arrêtée la présente facture à la somme de :

Quatre Mille Quarante Cinq Dirhams

LABORATOIRE D'ANALYSES
MEDICALES MANDARONA
679, Bd Al Qods 20460 - Casablanca
Tél. : 05 22 52 83 88
Fax : 05 22 21 92 41

679, Bd El Qods 20460 Ain Chock - Casablanca - Tél. : 0522 52 83 88 / 0522 87 22 82

Fax : 0522 21 92 41 - E-mail : labo_mandarona@yahoo.fr

CNSS : 8521090 - IF : 40213596 - Patente : 37980291 - ICE : 001634915000055 - IPN : 093060663

BMCE AL QODS : 0117940000 3121000 0144347



Dr Yahya BENGHALEM

Pharmacien Biologiste
Lauréat de la faculté de Pharmacie de
Montpellier

Dr Abderrahmane BOUMZEBRA

Pharmacien Biologiste
Diplômé des facultés de Médecine et de Pharmacie de
Toulouse et Montpellier

Biochimie - Hématologie - Hormonologie - Bactériologie - Virologie - Immunologie - Parasitologie - Mycologie - Toxicologie

Dossier ouvert le : 27/05/22

Prélèvement effectué à 09:15

Edition du : 27/05/22

Monsieur HASNAOUI AMRI OMAR

Docteur NIHAL ABASSI

Réf. : 22E1456

Compte Rendu d'Analyses

HEMATOLOGIE

NUMERATION FORMULE SANGUINE

(SYSMEX XS-1000i)

Normales Antériorités
(Homme Adulte)

15/06/20

GLOBULES ROUGES

Hématies -----	4,86	M/mm ³	4,5 - 5,55	4,86
Hémoglobine -----	15,5	g/100 ml	14 - 17	15,1
Hématocrite -----	47	%	40 - 50	45
- V.G.M. -----	97 *	μ ³	80 - 95	
- T.C.M.H. -----	32	pg	28 - 32	
- C.C.M.H. -----	33	g/100 ml	30 - 35	

GLOBULES BLANCS

Numération des leucocytes -----	4 960	/mm ³	4000 - 10000	5590
Formule leucocytaire				
Polynucléaires Neutrophiles -----	46,2 *	%	50 - 70	
Soit :	2 292	/mm ³	2000 - 7500	
Polynucléaires Eosinophiles -----	3,4 *	%	1 - 3	
Soit :	169	/mm ³	40 - 300	
Polynucléaires Basophiles -----	0,2	%	< 1	
Soit :	10	/mm ³	< 100	
Lymphocytes -----	38,1	%	20 - 40	
Soit :	1 890	/mm ³	1500 - 4000	
Monocytes -----	12,1	%	1 - 14	
Soit :	600	/mm ³	40 - 1000	

PLAQUETTES

Résultat -----	258 000	/mm ³	150000 - 400000	244000
----------------	---------	------------------	-----------------	--------



Dr Yahya BENGHALEM

Pharmacien Biologiste
Lauréat de la faculté de Pharmacie de
Montpellier

Dr Abderrahmane BOUMZEBRA

Pharmacien Biologiste
Diplômé des facultés de Médecine et de Pharmacie de
Toulouse et Montpellier

Biochimie - Hématologie - Hormonologie - Bactériologie - Virologie - Immunologie - Parasitologie - Mycologie - Toxicologie

Dossier ouvert le : 27/05/22

Prélèvement effectué à 09:15

Edition du : 27/05/22

Monsieur HASNAOUI AMRI OMAR

Docteur NIHAL ABASSI

Réf. : 22E1456

Compte Rendu d'Analyses

BIOCHIMIE SANGUINE

(Cobas Roche C-311)

IONOGRAMME SANGUIN

			Normales	Antériorités
Sodium -----:	138	mmol/l	136 - 145	
Potassium -----:	4,21	mEq/l	3,5 - 5,1	
Calcium -----:	87,80	mg/l	86 - 107	
Chlore -----:	101,7	mmol/l	95 - 105	
Protéines Totales -----:	66	g/l	60 - 80	
Bicarbonates -----:	25,80	mmol/l	23 - 29	



Dr Yahya BENGHALEM

Pharmacien Biologiste
Lauréat de la faculté de Pharmacie de
Montpellier

Dr Abderrahmane BOUMZEBRA

Pharmacien Biologiste
Diplômé des facultés de Médecine et de Pharmacie de
Toulouse et Montpellier

Biochimie - Hématologie - Hormonologie - Bactériologie - Virologie - Immunologie - Parasitologie - Mycologie - Toxicologie

Dossier ouvert le : 27/05/22
Prélèvement effectué à 09:15
Edition du : 27/05/22

Monsieur HASNAOUI AMRI OMAR
Docteur NIHAL ABASSI
Réf. : 22E1456

Compte Rendu d'Analyses

BILAN LIPIDIQUE

Cholesterol total----- : 1,92 g/l
Soit : 4,95 mmol/l

Normales

< 2
< 5,15

Antériorités

20/01/22

2,02
5,21

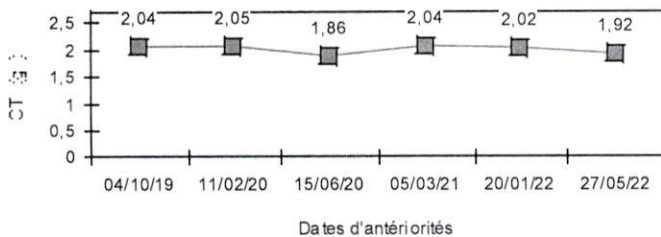

Cholesterol HDL----- : 0,55 g/l

> 0,4**

0,49

Cholestérol LDL** ----- : 1,25 g/l
Soit : 3,22 mmol/l

< 1,6 **
< 4,12

1,39
3,58

**Valeurs indicatives, à confronter avec le risque cardio-vasculaire du patient

Triglycérides ----- : 0,58 g/l
Soit : 0,66 mmol/l

< 1,5
< 1,71

0,69
0,79

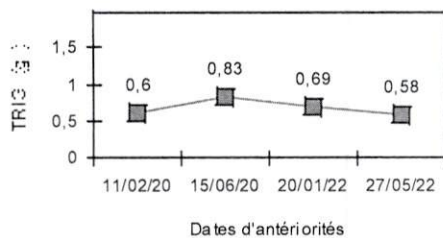

Lipides Totaux ----- : 5,42 g/l

5 - 8



Dr Yahya BENGHALEM

Pharmacien Biologiste
Lauréat de la faculté de Pharmacie de
Montpellier

Dr Abderrahmane BOUMZEBRA

Pharmacien Biologiste
Diplômé des facultés de Médecine et de Pharmacie de
Toulouse et Montpellier

Biochimie - Hématologie - Hormonologie - Bactériologie - Virologie - Immunologie - Parasitologie - Mycologie - Toxicologie

Dossier ouvert le : 27/05/22

Prélèvement effectué à 09:15

Edition du : 27/05/22

Monsieur HASNAOUI AMRI OMAR

Docteur NIHAL ABASSI

Réf. : 22E1456

Compte Rendu d'Analyses

			Normales	Antériorités
Hémoglobine glyquée-----:	5,50	%	4,5 - 6,3	11/02/20 5,30
(Technique HPLC D10 BIO-RAD)				

Les valeurs usuelles sont de 4,5 à 6,3 % lorsque les glycémies sont normales.

Les études modernes ont montré que le diabète est :

Bien équilibré lorsque le taux est inférieur à 6,5%

Moyennement lorsqu'il est entre 6,5 à 7,5 %

Mal équilibré au-delà de 8%

A l'évidence les exigences doivent tenir compte de l'âge, de l'ancienneté du diabète et des autres problèmes.

Urée-----:	0,41	g/l	0,15 - 0,5	04/10/19 0,64
Soit :	6,83	mmol/l	2,5 - 8,34	10,67

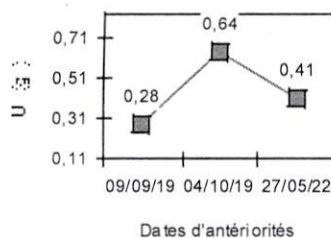

Créatinine-----:	11,1	mg/l	6 - 13	11,3
Soit :	98	μmol/l	53 - 115	100

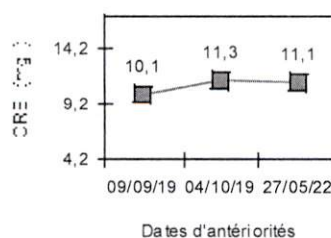

Acide urique-----:	67	mg/l	35 - 72	52
Soit :	402	μmol/l	208 - 428	312



Dr Yahya BENGHALEM

Pharmacien Biologiste
Lauréat de la faculté de Pharmacie de
Montpellier

Dr Abderrahmane BOUMZEBRA

Pharmacien Biologiste
Diplômé des facultés de Médecine et de Pharmacie de
Toulouse et Montpellier

Biochimie - Hématologie - Hormonologie - Bactériologie - Virologie - Immunologie - Parasitologie - Mycologie - Toxicologie

Dossier ouvert le : 27/05/22

Prélèvement effectué à 09:15

Edition du : 27/05/22

Monsieur HASNAOUI AMRI OMAR

Docteur NIHAL ABASSI

Réf. : 22E1456

Compte Rendu d'Analyses

VITAMINES

			Normales	Antériorités
Vitamine D2/D3 (25 - Hydroxy) -----:	43	microg/l	> 30	<u>05/03/21</u> 40
(Chimiluminescence COBAS ROCHE E411)				

Interprétation :

Valeurs souhaitables : > 30 µg/l

Insuffisance : 10 à 30 µg/l

Carence : < 10 µg/l

Toxicité : > 100 µg/l

PROTEINES SPECIFIQUES

(COBAS ROCHE C-311)

			Normales	Antériorités
Protéine C réactive us -----:	2	mg/l	< 6	<u>04/10/19</u> 2

HORMONOLOGIE

T S H us -----:	1,95	µUI/ml	0,27 - 5
(Chimiluminescence COBAS ROCHE E411)			

La TSH est l'indicateur le plus sensible pour évaluer un dysfonctionnement thyroïdien.

Une variation minime de T4L provoque une réponse très amplifiée de la TSH.

Cependant, la TSH répond aux variations de la T4L avec un temps de latence important, au moins 8 semaines pour une réponse complète.

T4 Libre -----:	10,39	pg/ml	7 - 20
(Chimiluminescence COBAS ROCHE E411)			



Dr Yahya BENGHALEM

Pharmacien Biologiste
Lauréat de la faculté de Pharmacie de
Montpellier

Dr Abderrahmane BOUMZEBRA

Pharmacien Biologiste
Diplômé des facultés de Médecine et de Pharmacie de
Toulouse et Montpellier

Biochimie - Hématologie - Hormonologie - Bactériologie - Virologie - Immunologie - Parasitologie - Mycologie - Toxicologie

Dossier ouvert le : 27/05/22

Prélèvement effectué à 09:15

Edition du : 27/05/22

Monsieur HASNAOUI AMRI OMAR

Docteur NIHAL ABASSI

Réf. : 22E1456

Compte Rendu d'Analyses

			Normales	Antériorités
T3 Libre ----- :	4,39	pmol/l	3,1 - 6,8	
(Chimiluminescence COBAS ROCHE E411)				
NT- pro-Brain Natriurétique peptide ----- :	50	pg/ml		
(Chimiluminescence)				

Diagnostic de l'insuffisance cardiaque chronique (ICC) :

Inf. à 75 ans :

- < 125 pg/ml : ICC très improbable

- > 125 pg/ml : ICC possible

Sup à 75 ans :

- < 450 pg/ml : ICC très improbable

- > 450 pg/ml : ICC possible

Diagnostic de l'insuffisance cardiaque Aigue (ICA) :

Quel que soit l'âge :

- < 300 pg/ml : ICA très improbable

Inf à 50 ans :

- 300-450 pg/ml : ICA possible

- > 450 pg/ml : ICA probable

De 50 à 75 ans :

- 300-900 pg/ml : ICA possible

- > 900 pg/ml : ICA probable

> 75 ans :

- 300 - 1800 pg/ml : ICA possible

- > 1800 pg/ml : ICA probable



Dr Yahya BENGHALEM

Pharmacien Biologiste

Lauréat de la faculté de Pharmacie de
Montpellier

Dr Abderrahmane BOUMZEBRA

Pharmacien Biologiste

Diplômé des facultés de Médecine et de Pharmacie de
Toulouse et Montpellier

Biochimie - Hématologie - Hormonologie - Bactériologie - Virologie - Immunologie - Parasitologie - Mycologie - Toxicologie

Dossier ouvert le : 27/05/22

Prélèvement effectué à 09:15

Edition du : 27/05/22

Monsieur HASNAOUI AMRI OMAR

Docteur NIHAL ABASSI

Réf. : 22E1456

Compte Rendu d'Analyses

MARQUEURS

Normales

Antériorités

P.S.A. us Total ----- : 0,554 ng/ml
(Chimiluminescence COBAS ROCHE E411)

15/06/20

0,829

Interprétation

< 40ans	:	< 1,4
40 à 50 ans	:	< 2,0
50 à 60 ans	:	< 3,1
60 à 70 ans	:	< 4,1
> 70 ans	:	< 4,4

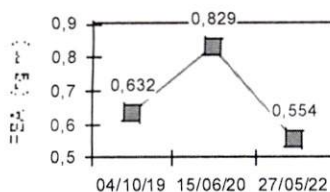

Dates d'antériorités

Ferritine ----- : 150 ng/ml
(Chimiluminescence COBAS ROCHE E411)

Valeurs usuelles en ng/ml

Enfants :	A la naissance	:	150 à 450	ng/ml
	2 à 3 mois	:	80 à 500	ng/ml
	4 mois à 16 ans	:	20 à 200	
Femmes cycliques	:	13 à 150	ng/ml	
Femmes ménopausées	:	30 à 400	ng/ml	
Hommes	:	30 à 400	ng/ml	

LABORATOIRE D'ANALYSES
MEDICALES MANDARONA
679, Bd Al Qods 20460 - Casablanca
Tél. : 05 22 52 83 88
Fax : 05 22 21 92 41

CLINIQUE DAR SALAM CASABLANCA

728, Bd. Modibo keita
TEL 212 5 22 851 414 - 212 5 22 830 880
CASABLANCA

F A C T U R E

Numéro Facture	Date Facture	Nom du patient	Prise en charge	Période hospitalisation	
202203854	29/04/2022	M. HASNAOUI AMRI Omar	Payant	29/04/2022	29/04/2022

Désignation des prestations	Observation	Lettres Clé	Nbre	Prix Unitaire	Montant DH
ECG			1	200,00	200,00
FRAIS CLINIQUE			1	50,00	50,00
ECHO DOPPLER			1	300,00	300,00
TOTAL CLINIQUE					550,00

AUTRES PRESTATIONS

DR. ABASSI NIHAL(Cardiologue)			1	950,00	950,00
TOTAL AUTRES PRESTATIONS					950,00

Arrêtée la présente facture à la somme MILLE CINQ CENTS DIRHAMS	TOTAL GENERAL	1 500,00
---	----------------------	-----------------

URGENCE
Clinique DAR SALAM

URGENTES 24 / 24 مستعجلات

Casablanca, 29/04/2022

Nom du patient Mr HASNAOUI AMRI OMAR

**COMPTE RENDU D'ECHOCARDIOGRAPHIE
TRANSTHORACIQUE**

- VG non dilaté, non hypertrophié, de bonne fonction systolique FEVG=66%, absence de troubles de la cinétique segmentaire
- OG de taille normale, non dilaté
- IM minime.
- Les cavités droites non dilatées avec une bonne fonction du ventricule droit.
- Absence d'épanchement péricardique
- Il n'y a pas de thrombose intra cavitaire.
- Veine cave inférieure fine.

Conclusion :

FEVG conservé
Pas de valvulopathie significative



Casablanca, le 29/04/2022

Pr ABASSI OMAR

Dr BOUAB 0663723930

Cher confrère,

Merci de nous avoir confié **Mr HASNAOUI AMRI OMAR, agé de 72ans** admise pour un bilan cardiovasculaire.

Ses facteurs de risque sont : pas d'HTA, pas de Diabète, pas de dyslipidémie, pas de tabagisme

ATCD cardiologique RAS.

ATCD médicaux : RAS

ATCD chirurgicaux : chirurgie de l'épaule 09.20219, tendon 2009

ATCD familiaux : 2frères diabétiques et tabagiques sur 11frères ayant bénéficié d'un PACx4

ALLERGIES : RAS

Traitement à domicile : CONTIFLO 0.4mg

Mode de vie : retraité, marathonien++

Son ECG montre RRS QRS fins sans troubles de la repolarisations

Son examen clinique retrouve un patient conscient coopérant stable sur le plan hémodynamique absence de douleurs thoraciques absence de dyspnée de repos. TA=130/70mmHg. FC=63PM absence de souffle au niveau des foyers cardiologique.

L'échocardiographie objective FEVG conservée 65%. VG non dilaté non hypertrophié sans troubles de la cinétique segmentaire. Absence de valvulopathies significatives. Péricarde sec. Bon VD.

BIO : demandé

En conclusion examen cardiologique normal.

En vous remerciant de votre confiance.

Bien confraternellement.

Dr ABASSI NIHAL

Dr ABASSI NIHAL
Cardiologue
Cardiologue Interventionnel



Clinique Dar Salam, 728 bd. Modibo Keita, 20100 - Casablanca
SECRÉTARIAT & PRISE DE RENDEZ VOUS
Tél. : 05 22 80 00 00 (L.G.) / Tél. : 05 22 85 14 14 / Fax : 05 22 82 16 12
Infirmière de garde (24/7) : 06 62 48 23 97
Cardio Radio Cathlab - IF : 1088010 - Patente : 36350001 - CNSS : 6813978
ICE : 001699719000033 - Compte : 129V000341/AWB
E-mail : contact@cardio2020.ma / Site web : www.cardio2020.ma

URGENCES CARDIO
& PRISE DE RENDEZ-VOUS



ID:

29-avr-2022

14:13:47

Fréq. ventr. 63 bpm
Intervalle PR 168 ms
Durée QRS 98 ms
QT/QTc 402/411 ms
Axes P-R-T 34 6 70

Rythme sinusal normal
ECG normal

TA = 130 / 80 mmHg

Technicien:
Indications:

Référé par:

Non validé

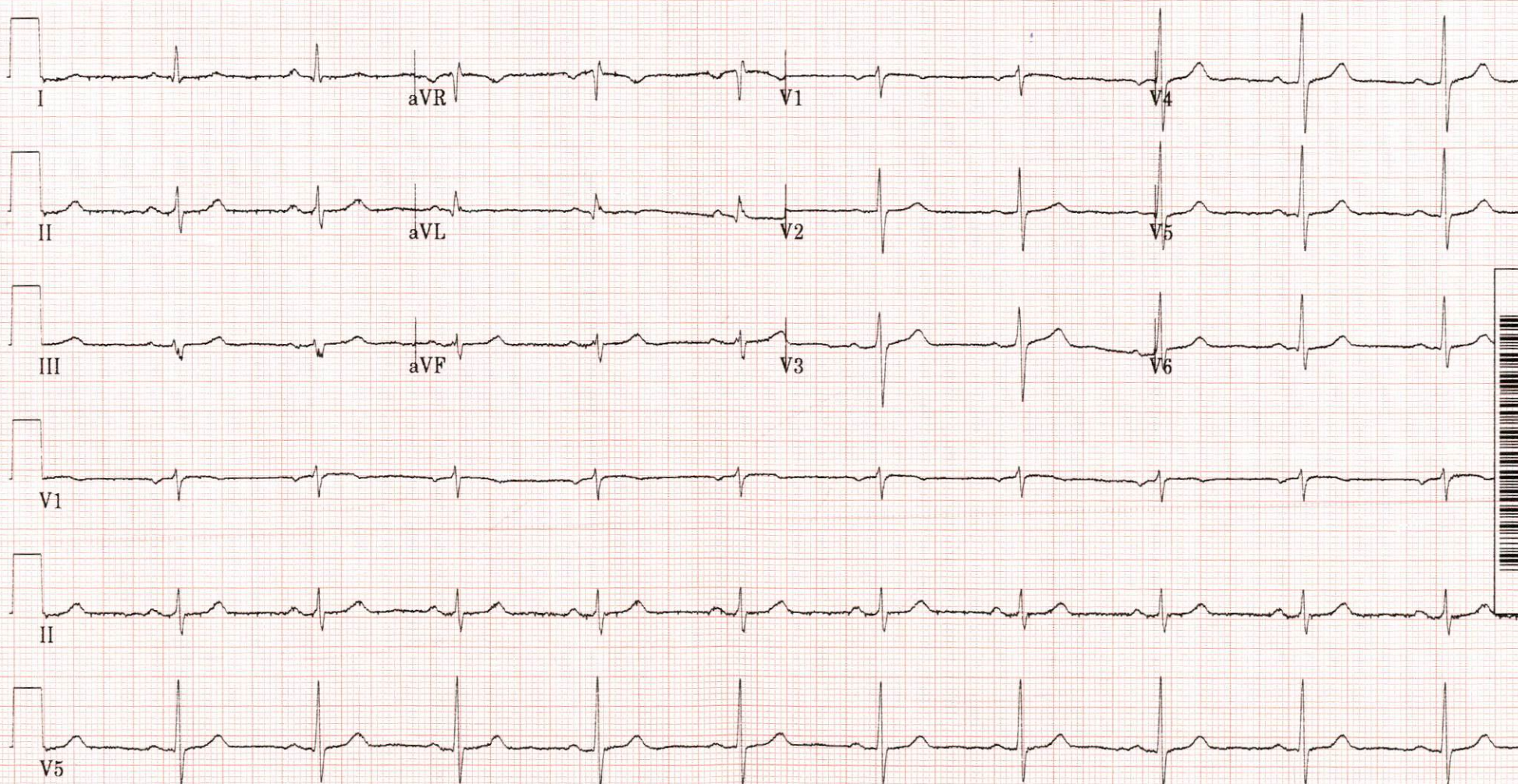



HASNAOUI AMRI, OMAR
UYHHYHU, Age: 71

CATHLAB DAR SALAM
29/04/22 13:32:33

USR

M3S

MI 0.9

Cardiaque TIs 1.3



1 V _{in} E VM	0.69 m/s
Tps Dec. VM	119.06 ms
Pente Dec. VM	5.77 m/s ²
V _{in} A VM	0.84 m/s
Ratio E/A VM	0.82

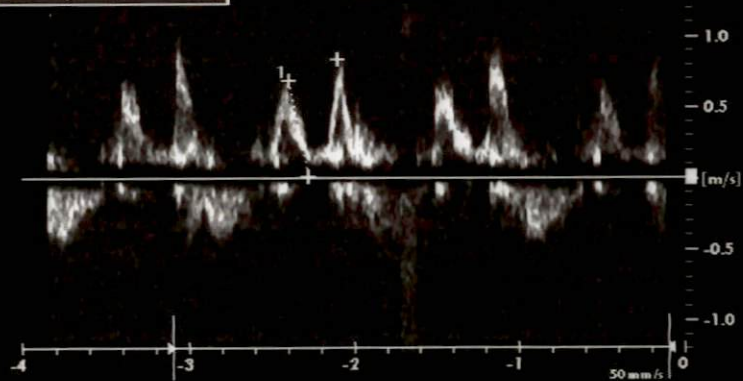
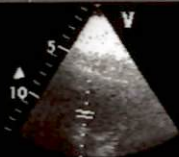

HASNAOUI AMRI, OMAR
UYHHYHU, Age: 71

CATHLAB DAR SALAM
29/04/22 13:33:00

USR

M3S

MI 0.9

Cardiaque TIs 0.6



1 v	0.06 m/s
p	0.02 mmHg

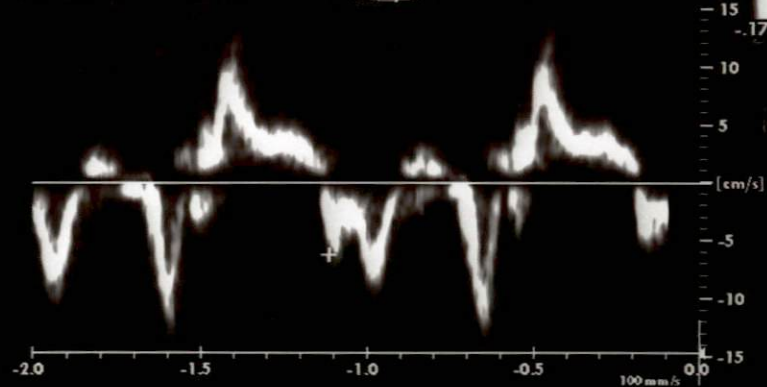
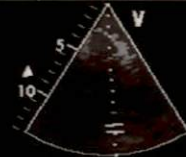

HASNAOUI AMRI, OMAR
 UYHHYHU, Age: 71

CATHLAB DAR SALAM

M3S

MI 0.9

29/04/22 13:30:51

USR

Cardiaque TIs 1.2

--:--

1 Diam.ss Ao 1.79 cm

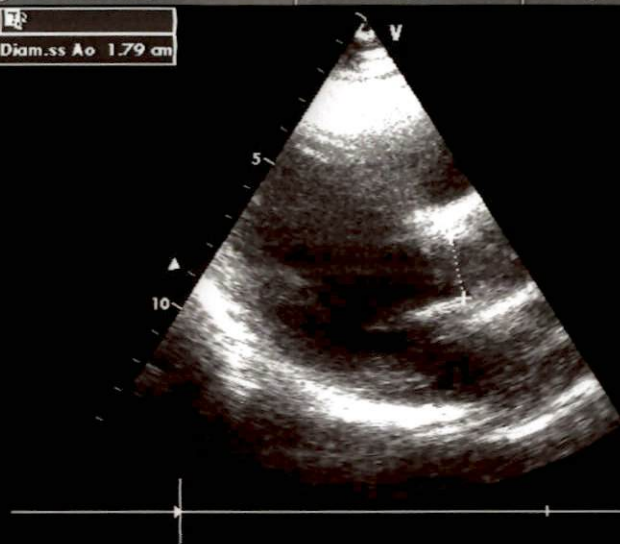

HASNAOUI AMRI, OMAR
 UYHHYHU, Age: 71

CATHLAB DAR SALAM

M3S

MI 1.2

29/04/22 13:31:10

USR

Cardiaque TIs 0.3

--:--

1 Diam.Ao 2.18 cm
 OG Diam 3.43 cm
 OG/Ao 1.57

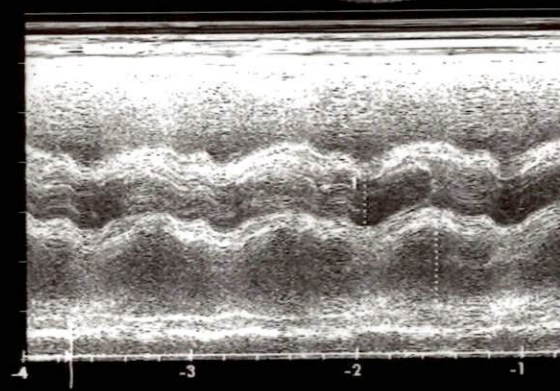



HASNAOUI AMRI, OMAR
UYHHYHU, Age: 71

CATHLAB DAR SALAM

29/04/22 13:31:40

USR

M3S

MI 1.2

Cardiaque TIs 0.3

●	
÷ d	10.92 cm
1 SIVd	0.99 cm
SIVs	1.59 cm
VGd.	3.92 cm
VGs.	3.33 cm
PPVGd	1.64 cm
PPVGs	1.74 cm
Vol.Téled(Teich)	66.80 ml
Vol.Téles.(Teich)	44.99 ml
FE(Teich)	32.65 %
Vol.Ejea.(teich)	21.81 ml
FR%	15.19 %

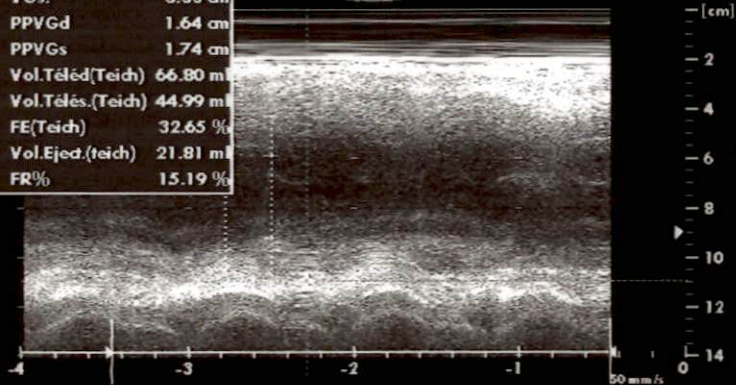



HASNAOUI AMRI, OMAR
UYHHYHU, Age: 71

CATHLAB DAR SALAM

29/04/22 13:33:52

USR

M3S

MI 0.9

Cardiaque TIs 2.3

--:--



1 Vmax VA 0.72 m/s

GDmax VA 2.07 mmHg

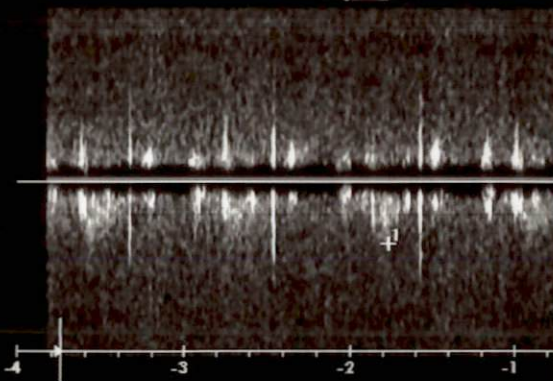
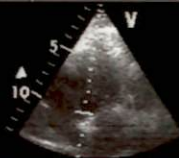

- 2

- 1

[m/s]

- 1

- 2

50 mm/s