

RECOMMANDATIONS IMPORTANTES A LIRE POUR ACTIVER LES REMBOURSEMENTS ET EVITER LES REJETS

Conditions générales :

- Le cadre réservé à l'adhérent doit être dûment renseigné.
- Le cadre réservé au médecin doit être renseigné par le praticien lui-même notamment la nature de la maladie.
- La validité de la feuille de soins est limitée à 3 mois à compter de la première consultation.
- L'entente préalable est exigée pour toute hospitalisation médicale, chirurgicale, soins dentaires spéciaux, extractions multiples, parodontie orthodontie, prothèses dentaires, prothèses auditives ou orthopédiques ainsi que pour tous les actes effectués en série.
- En cas d'accident, une déclaration précisant les causes et circonstances de l'accident est à joindre à la feuille de soins.

Pharmacie :

- Les vignettes des médicaments doivent être obligatoirement jointes aux ordonnances.
- Pour les médicaments sans vignettes une facture de la pharmacie doit être jointe.

Radiologie et Biologie :

- La facture ainsi qu'une copie des résultats des analyses ou du compte rendu (sous pli confidentiel) doivent être jointes à l'ordonnance médicale pour toute demande de remboursement.
- Un pli confidentiel du médecin prescripteur des analyses ou radios peut être demandé par le médecin conseil de la mutuelle.

Optique :

- L'ordonnance du médecin prescripteur et la facture de l'opticien sont à joindre à la feuille de soins.

Rééducation :

- L'entente préalable renseignée par le médecin prescripteur est exigée avant le début des séances de rééducations.
- Pour le remboursement, la facture et le calendrier des séances effectuées sont à joindre à la feuille de soins.

Dentaire :

- En cas de prothèses ou de traitement canalaires, l'accord préalable renseigné sur la feuille de soins est obligatoire avant le début de traitement.
- La facture doit être jointe à la feuille de soins pour toute demande de remboursement.
- La radio-après soins est obligatoire en cas de prothèses ou de traitement canalaires.

Maladie et Affection Longue Durée ALD et ALC :

- La déclaration de maladie chronique doit être renseignée par le médecin prescripteur et renouvelée tous les 6 mois.

Adresses Mails utiles

- Reclamation : contact@mupras.com
- Prise en charge : pec@mupras.com
- Adhésion et changement de statut : adhesion@mupras.com

La MUPRAS garantit le respect de la loi n° 09-08 relative à la protection des personnes physiques à l'égard du traitement des données à caractère personnel.

MUPRAS : Centre Allal Ben Abdellah - 6ème Etage Angle Rue Mohamed Fakir et Rue Allal Ben Abdellah - Quartier de l'Horloge Casablanca 20000 - Tél. : 05 22 20 45 45 (LG) - Fax : 05 22 22 78 18 - www.mupras.com



Déclaration de Maladie

N° P19- 053266

☒ Maladie

☐ Dentaire

☐ Optique

☐ Autres

Cadre réservé à l'adhérent (e)

Matricule : 3399 Société :

☐ Actif ☒ Pensionné(e) ☐ Autre :

Nom & Prénom : FARES EDDINE GHANDI

Date de naissance : 31.07.1960

Adresse : Résidence 6 Collin 1, N°4, ALIFORNE

Tél. : 0661 214935 Total des frais engagés : 1550,55 Dhs

Cadre réservé au Médecin

Cachet du médecin :

Date de consultation : 15/07/2022

Nom et prénom du malade : FARES EDDINE GHANDI Age : 55

Lien de parenté : ☐ Lui-même ☒ Conjoint ☐ Enfant

Nature de la maladie : Douleur abdominale

En cas d'accident préciser les causes et circonstances :

Dans le cas où la maladie aurait un caractère confidentiel, communiquer les renseignements sous pli confidentiel à l'attention du médecin conseil de la Mutuelle.

J'atteste sur l'honneur l'exactitude des renseignements portés sur la présente déclaration. Je déclare avoir pris connaissance de la clause relative à la protection des données personnelles.

Fait à : CASABLANCA Le : 01/06/22

Signature de l'adhérent(e) :

RELEVÉ DES FRAIS ET HONORAIRES

Dates des Actes	Natures des Actes	Nombre et Coefficient	Montant détaillé des Honoraires	Cachet et signature du Médecin attestant le Paiement des Actes
23/03/22			7000	
			7000	
			7000	

EXECUTION DES ORDONNANCES

Cachet du Pharmacien ou du Fournisseur

Date

Montant de la Facture

15/03/22

21/03/22

479,35
105,00

ANALYSES - RADIOGRAPHIES

Cachet et signature du Laboratoire et du Radiologue

Date

Désignation des Coefficients

Montant des Honoraires

19.03.22 B: 180

2.66.2 DH

AUXILIAIRES MEDICAUX

Cachet et signature du Praticien

Date des Soins

Nombre

AM

PC

IM

IV

Montant détaillé des Honoraires

RELEVÉ DES FRAIS ET HONORAIRES

Le praticien est prié de préciser la dent traitée, l'acte pratiqué en indiquant la nature des soins.

Important :

Veillez joindre les radiographies en cas de prothèses ou de traitement canaux, ainsi que le bilan de l'ODF.

SOINS DENTAIRES

Dents Traitées

Nature des Soins

Coefficient

Coefficient DES TRAVAUX

MONTANTS DES SOINS

DEBUT D'EXECUTION

FIN D'EXECUTION

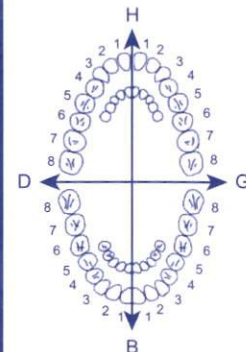

O.D.F PROTHESES DENTAIRES

DETERMINATION DU COEFFICIENT MASTICATOIRE

	H	
25533412		21433552
00000000		00000000
D		G
00000000		00000000
35533411		11433553
	B	

(Création, remont, adjonction)

Fonctionnel, Thérapeutique, nécessaire à la profession

Coefficient DES TRAVAUX

MONTANTS DES SOINS

DATE DU DEVIS

DATE DE L'EXECUTION

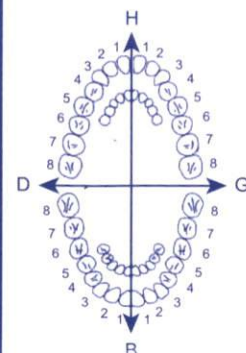

VISA ET CACHET DU PRATICIEN ATTESTANT LE DEVIS

VISA ET CACHET DU PRATICIEN ATTESTANT L'EXECUTION

Dr. BERRADA Abderrahim

Diplômé de la Faculté de médecine de REIMS (FRANCE)

HEPATO - GASTRO - ENTEROLOGUE

(Fibroscopie - Coloscopie)

Diplômé d'échographie

Diplômé de chirurgie proctologique

(Hémorroïdes, Fissures, fistules de l'anus)

Diplômé de Régimes - Nutritions Diététiques

(Obésité - maigreur)

Ex. Attaché au C. H. U. de REIMS

الدكتور براءة عبد الرحيم

خريج كلية الطب رانس بفرنسا

اختصاصي في أمراض الجهاز الهضمي

(الكشف بالمنظار)

مجاز في علاج و جراحة المخرج

(البواسير والدمل)

مجاز في الكشف بالتلفزة

مجاز في وقاية وعلاج أمراض التغذية

(السمنة والضعف)

طبيب مساعد سابقا بمستشفيات رانس

Casablanca, le 15/03/2022 الدار البيضاء، في

Mme Fares Eddine Latifa

79.80 x2

ANTIMETIL

2 CP X 3 / JOUR AVANT REPAS

79.95

OXANTIN

2 CP X 2 / JOUR AVANT REPAS

50.10

TRIDIGEST

1 SACHET X 3 / JOUR APRES REPAS

96.00

PRAZOL 20

1 GELULE AU COUCHER . BOITE DE 28

PURGALAX

2 CP AU COUCHER

57.80

DR. BERRADA
HEPATO - GASTRO - ENTEROLOGUE
FIBROSCOPIE - ECHOGRAPHIE
HEMORROIDES - REGIMES
Centre Commercial NADIA - CASA
Tél : 98.95.12 - 98.35.77

PPV: 96DH00
PER: 03/24
LOT: K2832

PHARMACIE ARI
SARL AU
Route 1029 Ouled Said - Calimie
Tél: 05 22 98 95 12 / 05 22 98 35 77 - Casablanca
RC : 361421

مركز تجاري نادية - عمارة 4 - الشقة 4 - الطابق الأول - شارع إبراهيم الروداني (طريق الجديدة سابقا) المعاريف - الدار البيضاء 20.100

Centre Commercial NADIA, Imm. 4, Appt 4, 1^{er} Etage, Bd Brahim Roudani (Ex. Route d'El Jadida) - Maârif Extension - Casablanca 20.100

الفاكس : 05 22 98 35 77 - الهاتف : 05 22 98 95 12 / 05 22 98 35 77

E-mail : berradagastro@hotmail.fr

PURGALAX®

Présentation:

Pilulier de 30 comprimés

Composition :

Racine de rhubarbe, Racine de réglisse, Racine
Artichaut bractée.



Additif alimentaire : colorant: Dextrine jaune, Anti-agglomérant : talc,
Magnésium stéarate.

Propriétés :

De part sa composition naturelle, Purgalax® est un laxatif qui permet de réguler
le transit intestinal et de lutter contre la constipation.

Désignation	Propriétés
Racine de rhubarbe	Laxative, stimulante digestif
Racine de réglisse	Laxative 8 antispasmodique
Racine de guimauve	Anti inflammatoire, émolliente
Rose pâle pétale	Purgative, cholagogue
Artichaut bractée	Contre les ballonnements

Mode d'utilisation :

Prendre 2 comprimés par jour.

Complément alimentaire n'est pas un médicament

Fabriqué par laboratoire Cevrai-FCV

Pour Ramo Pharm



Comprimé

Voie orale

Oxantin

À base d'actifs naturels

FORME ET PRESENTATION :

Comprimé.

COMPOSITION (par comprimé) :

Wakamé (Undaria pinnatifida) poudre, Rhubarbe racine (Rheum officinale) extrait sec, cellulose, Pissenlit racine (Taraxacum officinale) extrait sec, Fructo-oligosaccharides, Cerise pédoncule (Prunus avium) extrait sec, anti-agglomérant : dioxyde de silice, magnésium stéarate.

PROPRIETES :

OXANTIN® est à base d'actifs naturels agissant en synergie pour lutter contre le ballonnement et la constipation et améliorer la digestion tout en reconstituant la flore intestinale.

LOT : 210517
PER : 08/2024
PPC : 79,95 DH

Oxantin®
A base d'actifs naturels

Antimetil

Antimetil® est à base d'extrait standardisé à 10% de **gingérols**, doué de propriétés qui stoppent les vomissements et préviennent le mal de transport.

Antimetil® est une réponse adaptée et spécifique sans effets indésirables garantissant une sécurité optimale pour les femmes enceintes.

Antimetil® est un antiémétique complet et efficace à action rapide dont l'efficacité est prouvée.

Antimetil® sous forme de petits comprimés faciles à avaler, convient aux adultes et aux enfants.

MODE D'ACTION

De nombreuses études, réalisées entre autres auprès de femmes enceintes, ont permis de démontrer la **fiabilité** du **gingembre**.

CONSEILS D'UTILISATION

Adultes

- 2 comprimés,
1 à 4 x / jour.

Femmes enceintes

- 1 comprimé,
matin et midi.
(maximum 2 comprimés)

Enfants

- 1 comprimé,
1 à 4 x / jour.
(maximum 4 comprimés)

Avaler les comprimés avec un verre d'eau.

Le **gingembre** active, **san** **Antimetil®** 10 x plus col **gingembre** tr

A consommer de préférence avant fin :

07/2025

21601

72,80 DH

INGRÉDIENTS

Agent de cf
- Extrait sé
(Zingiber o
d'enrobage
glycérol - Al
silicium, talc, sels de magnésium et acides
gras - colorant : dioxyde de titane.



TILMAN S.A. • Z.I. Sud 15 •
B-5377 Bailtonville
• www.tilman.be

Importé et distribué par **ESNAPHARM 7**, rue
Abdelmajid Benjelloun - Maarif extension
Casablanca - Maroc

Lot :



Tilman

Z.I. Sud 15 - B-5377 Bailtonville
- 084 320 360 www.tilman.be

ESNAPHARM
Laboratoire

Importé et distribué par **ESNAPHARM 7**, rue Abdelmajid Benjelloun
Maarif extension-Casablanca-Moroc www.esnapharm.com

Antimetil

Antimetil® est à base d'extrait standardisé à 10% de **gingérols**, doué de propriétés qui stoppent les vomissements et préviennent le mal de transport.

Antimetil® est une réponse adaptée et spécifique sans effets indésirables garantissant une sécurité optimale pour les femmes enceintes.

Antimetil® est un antiémétique complet et efficace à action rapide dont l'efficacité est prouvée.

Antimetil® sous forme de petits comprimés faciles à avaler, convient aux adultes et aux enfants.

MODE D'ACTION

De nombreuses études, réalisées entre autres auprès de femmes enceintes, ont permis de démontrer la **fiabilité** du **gingembre**.

CONSEILS D'UTILISATION

Adultes

- 2 comprimés,
1 à 4 x / jour.

Femmes enceintes

- 1 comprimé,
matin et midi.
(maximum 2 comprimés)

Enfants

- 1 comprimé,
1 à 4 x / jour.
(maximum 4 comprimés)

Avaler les comprimés avec un verre d'eau.

Le **gingembre** active, **san** **Antimetil®** 10 x plus col **gingembre** tr

A consommer de préférence avant fin :

07/2025

21601

72,80 DH

INGRÉDIENTS

Agent de charge
- Extrait sé
(Zingiber o
d'enrobage
glycérol - Al
silicium, talc, sels de magnésium et acides
gras - colorant : dioxyde de titane.



TILMAN S.A. • Z.I. Sud 15 •
B-5377 Bailtonville
• www.tilman.be

Importé et distribué par **ESNAPHARM** 7, rue
Abdelmajid Benjelloun - Maarif extension
Casablanca - Maroc

Lot :



Tilman

Z.I. Sud 15 - B-5377 Bailtonville
- 084 320 360 www.tilman.be

ESNAPHARM
Laboratoire

Importé et distribué par **ESNAPHARM** 7, rue Abdelmajid Benjelloun
Maarif extension-Casablanca-Moroc www.esnapharm.com

TRIDIGEST®

Poudre orale effervescente en sachet

FORME / PRÉSENTATION :

Boîte de 10 sachets.

COMPOSITION :

Extrait de papaye 0,2 g
Poudre de jus d'ananas 0,2 g
Acide citrique.
Bicarbonate de sodium.
Carbonate de sodium.
Saccharine sodique.
Poudre de racine de betterave,
Riboflavine phosphate sodique.
Aérosil, amidon de riz, arômes.

INDICATIONS :

Indigestion.

CONSEILS D'UTILISATION :

Voie orale.

Dissoudre le contenu d'un sachet dans un verre d'eau. Chaque sachet contient 0,68 g de sodium.

Il est conseillé de prendre ce produit dans le cadre d'un régime alimentaire sain.

POSOLOGIE :

Adultes et enfants à partir de 12 ans : u
dépasser 5 sachets par jour.

VALEURS NUTRITIVES POUR 1 SA

Valeu
Acide

Complément a
Tenir
Conseil

TRIDIGEST®

Poudre orale effervescente en sachet
Effervescent oral powder sachet

LOT N°

UT. AV :

PPC :

50,00

TRIDIGEST®

Poudre orale effervescente en sachet

FORME / PRÉSENTATION :

Boîte de 10 sachets.

COMPOSITION :

Extrait de papaye 0,2 g
Poudre de jus d'ananas 0,2 g
Acide citrique.
Bicarbonate de sodium.
Carbonate de sodium.
Saccharine sodique.
Poudre de racine de betterave,
Riboflavine phosphate sodique.
Aérosil, amidon de riz, arômes.

INDICATIONS :

Indigestion.

CONSEILS D'UTILISATION :

Voie orale.

Dissoudre le contenu d'un sachet dans un verre d'eau. Chaque sachet contient 0,68 g de sodium.

Il est conseillé de prendre ce produit dans le cadre d'un régime alimentaire sain.

POSOLOGIE :

Adultes et enfants à partir de 12 ans : u
dépasser 5 sachets par jour.

VALEURS NUTRITIVES POUR 1 SA

Valeu
Acide

Complément a
Tenir
Conseil

TRIDIGEST®

Poudre orale effervescente en sachet
Effervescent oral powder sachet

LOT N°

UT. AV :

PPC :

50,00

Dr. BERRADA Abderrahim

Diplômé de la Faculté de médecine de REIMS (FRANCE)

HEPATO - GASTRO - ENTEROLOGUE

(Fibroscopie - Coloscopie)

Diplômé d'échographie

Diplômé de chirurgie proctologique

(Hémorroïdes, Fissures, fistules de l'anus)

Diplômé de Régimes - Nutritions Diététiques

(Obésité - maigreur)

Ex. Attaché au C. H. U. de REIMS

الدكتور برادة عبد الرحيم

خريج كلية الطب رانس بفرنسا

اختصاصي في أمراض الجهاز الهضمي

(الكشف بالمنظار)

مجاز في علاج و جراحة المخرج

(البواسير و الدم)

مجاز في الكشف بالتلفزة

مجاز في وقاية وعلاج أمراض التغذية

(السمنة والضعف)

طبيب مساعد سابقا بمستشفيات رانس

21/03/2022

Mme Fares - Eddine Latifa

(21,00x5)

LIBRAX

1 CP X 3 / JOUR . 5 BOITES

05/04/22
N° 12128



Tp = 105,00

PHARMACIE ARJ
SAINT AU
Tél : 05 22 98 95 12 / 05 22 98 35 77
Fax : 05 22 98 35 77

Dr. BERRADA Abderrahim
HEPATO - GASTRO - ENTEROLOGUE
FIBROSCOPIE - COLOSCOPIE
HEMORROÏDES - FISSURES
Centre Commercial NADIA
Im. 4, Appt 4, 1^{er} Etage, Bd Brahim Roudani
Casablanca 20.100
Tél : 05 22 98 95 12 - Fax : 05 22 98 35 77

مركز تجاري نادية - عمارة 4 - الشقة 4 - الطابق الأول - شارع إبراهيم الروداني (طريق الجديدة سابقا) - المعاريف - الدار البيضاء 20.100

Centre Commercial NADIA, Imm. 4, Appt 4, 1^{er} Etage, Bd Brahim Roudani (Ex. Route d'El Jadida) - Maârif Extension - Casablanca 20.100

الفاكس : 05 22 98 35 77 - الهاتف : 05 22 98 95 12 / 05 22 98 35 77

E-mail : berradagastro@hotmail.fr

Librax®LOT:22012 PER:01/2025
PPV:21,00 DH

Pour le traitement des symptômes de tension psychique.

Composition :

5 mg de chlórdiazépoxide : 7-chloro-1-méthyl-5-phényl-1H-1,2,4-triazolo[4,3-a]pyridine-2,1-dioxyde et 2,5 mg de bromure de clidinium par dragée.
1 dragée contient 279 mg de glucose.

Propriétés :

Le chlórdiazépoxide et le bromure de clidinium agissent sur les troubles fonctionnels au niveau du système nerveux central. Le chlórdiazépoxide, benzodiazépine, agit comme un sédatif et myorelaxant. Son emploi est indiqué dans les troubles fonctionnels de manière causale ou secondaire. Le bromure de clidinium est un antispasmodique qui agit sur la musculature lisse et inhibe l'activité motrice. Il permet une action à la fois centrale et périphérique lors de troubles fonctionnels survenus au cours de la vie quotidienne. Dans de tels cas, elle agit sur les troubles végétatifs.

Fabriqué sous licence **Meda**
par les laboratoires **Steripharma**
Z.I Lina N° 347 Sidi Maârouf - Casablanca
Amine TAHIRI, Pharmacien Responsable

Librax®

Chlórdiazépoxide
+ Bromure de Clidinium

5 / 2,5 mg**30 comprimés dragéifiés****Pharmacocinétique :**

Après prise orale, le chlórdiazépoxide est pratiquement entièrement absorbé et parvient en majeure partie sous forme inchangée dans la circulation. La concentration plasmatique maximale est atteinte en moyenne en l'espace de deux à quatre heures. A l'état d'équilibre le volume de distribution du chlórdiazépoxide est de 0,3-0,4 l/kg de poids corporel. La liaison aux protéines plasmatiques atteint 93-97%. La substance est inchangée ainsi que le desméthylchlórdiazépoxide, principal métabolite pharmacologiquement actif, traversent rapidement les barrières hémato-encéphaliques et placentaires; ils passent également en petites quantités dans le lait maternel.

La demi-vie plasmatique du chlórdiazépoxide est de 15 minutes environ pendant la phase de distribution et de dix heures environ pendant la phase d'élimination. La clairance plasmatique totale est de l'ordre de 0,3-0,5 ml/min/kg. Moins de 1% d'une dose orale est retrouvé dans l'urine sous forme de chlórdiazépoxide inchangé. La désalkylation et l'hydroxylation hépatique du chlórdiazépoxide donnent naissance aux métabolites suivants, pharmacologiquement actifs : desméthylchlórdiazépoxide, démoxépam, desméthyldiazépam. Le démoxépam et le desméthyldiazépam sont éliminés sous forme de conjugués inactifs de l'acide glucuronique. Lors d'administration répétée, l'état d'équilibre du chlórdiazépoxide est atteint plus rapidement que celui des métabolites. L'élimination des métabolites s'accumulent beaucoup plus lentement.

Le bromure de clidinium est absorbé en majeure partie sous forme inchangée dans l'intestin grêle, puis rapidement hydrolysé dans le foie en dérivé alcoolique comportant une amine quaternaire. Ce dérivé est éliminé dans l'urine et est également retrouvé dans les fèces au côté du bromure de clidinium inchangé. Une faible partie de la dose orale est soumise sous forme inchangée à une circulation entéro-hépatique. L'élimination dans l'urine s'effectue en deux phases, avec des demi-vies de respectivement 1½ et 20 heures en moyenne.

Indications :

Manifestations de l'anxiété s'accompagnant de troubles fonctionnels digestifs à composante spasmodique.

Posologie habituelle :

3-4 dragées par jour. Prendre le médicament de préférence une demi-heure avant les repas avec du liquide.

Directives posologiques particulières :

Patients âgés et faibles : commencer par 1-2 dragées par jour, puis augmenter peu à peu la posologie jusqu'à la dose optimale, efficace et tolérée.

Enfants : 1-2 dragées par jour, selon l'âge et l'affection à traiter. Les dragées peuvent être avalées entières ou écrasées, avec du liquide.

Librax®LOT:22012 PER:01/2025
PPV:21,00 DH

Pour le traitement des symptômes de tension psychique.

Composition :

5 mg de chlórdiazépoxide : 7-chloro-1-méthyl-5-phényl-1,3-dihydro-2H-1,4-benzodiazép-2-one oxyde et 2,5 mg de bromure de clidinium par dragée.

1 dragée contient 279 mg de glucose.

Propriétés :

Le chlórdiazépoxide et le bromure de clidinium agissent sur les troubles fonctionnels au niveau du système nerveux central. Le chlórdiazépoxide, benzodiazépoxide, est un sédatif et myorelaxant. Son emploi est indiqué dans les troubles fonctionnels de manière causale ou secondaire. Le bromure de clidinium est un antispasmodique qui agit sur la musculature lisse et inhibe l'activité motrice. Il permet une action à la fois centrale et périphérique lors de troubles fonctionnels survenant au cours de la vie urinaire. Dans de tels cas, elle est efficace sur les végétations.

Fabriqué sous licence **Meda**
par les laboratoires **Steripharma**
Z.I Lina N° 347 Sidi Maârouf - Casablanca
Amine TAHIRI, Pharmacien Responsable

Librax®

Chlórdiazépoxide
+ Bromure de Clidinium

5 / 2,5 mg

30 comprimés dragéifiés

Pharmacocinétique :

Après prise orale, le chlórdiazépoxide est pratiquement entièrement absorbé et parvient en majeure partie sous forme inchangée dans la circulation. La concentration plasmatique maximale est atteinte en moyenne en l'espace de deux à quatre heures. A l'état d'équilibre le volume de distribution du chlórdiazépoxide est de 0,3-0,4 l/kg de poids corporel. La liaison aux protéines plasmatiques atteint 93-97%. La substance est inchangée ainsi que le desméthylchlórdiazépoxide, principal métabolite pharmacologiquement actif, traversent rapidement les barrières hémato-encéphaliques et placentaires; ils passent également en petites quantités dans le lait maternel.

La demi-vie plasmatique du chlórdiazépoxide est de 15 minutes environ pendant la phase de distribution et de dix heures environ pendant la phase d'élimination. La clairance plasmatique totale est de l'ordre de 0,3-0,5 ml/min/kg. Moins de 1% d'une dose orale est retrouvé dans l'urine sous forme de chlórdiazépoxide inchangé. La désalkylation et l'hydroxylation hépatique du chlórdiazépoxide donnent naissance aux métabolites suivants, pharmacologiquement actifs : desméthylchlórdiazépoxide, démoxépam, desméthyldiazépam. Le démoxépam et le desméthyldiazépam sont éliminés sous forme de conjugués inactifs de l'acide glucuronique. Lors d'administration répétée, l'état d'équilibre du chlórdiazépoxide est atteint plus rapidement que l'état d'équilibre des métabolites, tandis que les métabolites s'accumulent beaucoup plus lentement.

Le bromure de clidinium est absorbé en majeure partie sous forme inchangée dans l'intestin grêle, puis rapidement hydrolysé dans le foie en dérivé alcoolique comportant une amine quaternaire. Ce dérivé est éliminé dans l'urine et est également retrouvé dans les fèces au côté du bromure de clidinium inchangé. Une faible partie de la dose orale est soumise sous forme inchangée à une circulation entéro-hépatique. L'élimination dans l'urine s'effectue en deux phases, avec des demi-vies de respectivement 1½ et 20 heures en moyenne.

Indications :

Manifestations de l'anxiété s'accompagnant de troubles fonctionnels digestifs à composante spasmodique.

Posologie habituelle :

3-4 dragées par jour. Prendre le médicament de préférence une demi-heure avant les repas avec du liquide.

Directives posologiques particulières :

Patients âgés et faibles : commencer par 1-2 dragées par jour, puis augmenter peu à peu la posologie jusqu'à la dose optimale, efficace et tolérée.

Enfants : 1-2 dragées par jour, selon l'âge et l'affection à traiter. Les dragées peuvent être avalées entières ou écrasées, avec du liquide.

Librax®LOT:22012 PER:01/2025
PPV:21,00 DH

Pour le traitement des symptômes de tension psychique.

Composition :

5 mg de chlórdiazépoxide : 7-chloro-1-méthyl-5-phényl-1H-1,2,4-triazépoxide
oxyde et 2,5 mg de bromure de clidinium
par dragée.
1 dragée contient 279 mg de glucose

Propriétés :

Le chlórdiazépoxide et le bromure de clidinium agissent sur les troubles fonctionnels au niveau du système nerveux central.
Le chlórdiazépoxide, benzodiazépoxide, agit comme un sédatif et myorelaxant. Son emploi est indiqué dans les troubles fonctionnels de nature de manière causale ou secondaire.
Le bromure de clidinium est un antispasmodique qui agit sur la musculature lisse et inhibe l'activité motrice. Il permet une action à la fois centrale et périphérique lors de troubles fonctionnels survenus au niveau du système digestif, urinaires. Dans de tels cas, elle agit sur les troubles végétatifs.

Fabriqué sous licence **Meda**
par les laboratoires **Steripharma**
Z.I Lina N° 347 Sidi Maârouf - Casablanca
Amine TAHIRI, Pharmacien Responsable

Librax®

Chlórdiazépoxide
+ Bromure de Clidinium

5 / 2,5 mg**30 comprimés dragéifiés****Pharmacocinétique :**

Après prise orale, le chlórdiazépoxide est pratiquement entièrement absorbé et parvient en majeure partie sous forme inchangée dans la circulation. La concentration plasmatique maximale est atteinte en moyenne en l'espace de deux à quatre heures. A l'état d'équilibre le volume de distribution du chlórdiazépoxide est de 0,3-0,4 l/kg de poids corporel. La liaison aux protéines plasmatiques atteint 93-97%. La substance inchangée ainsi que le desméthylchlórdiazépoxide, principal métabolite pharmacologiquement actif, traversent rapidement les barrières hémato-encéphaliques et placentaires; ils passent également en petites quantités dans le lait maternel.

La demi-vie plasmatique du chlórdiazépoxide est de 15 minutes environ pendant la phase de distribution et de dix heures environ pendant la phase d'élimination. La clairance plasmatique totale est de l'ordre de 0,3-0,5 ml/min/kg. Moins de 1% d'une dose orale est retrouvé dans l'urine sous forme de chlórdiazépoxide inchangé. La désalkylation et l'hydroxylation hépatique du chlórdiazépoxide donnent naissance aux métabolites suivants, pharmacologiquement actifs : desméthylchlórdiazépoxide, démoxépam, desméthyldiazépam. Le démoxépam et le desméthyldiazépam sont éliminés sous forme de conjugués inactifs de l'acide glucuronique. Lors d'administration répétée, l'état d'équilibre du chlórdiazépoxide inchangé s'installe en l'espace de trois jours, tandis que les métabolites s'accumulent beaucoup plus lentement.

Le bromure de clidinium est absorbé en majeure partie sous forme inchangée dans l'intestin grêle, puis rapidement hydrolysé dans le foie en dérivé alcoolique comportant une amine quaternaire. Ce dérivé est éliminé dans l'urine et est également retrouvé dans les fèces au côté du bromure de clidinium inchangé. Une faible partie de la dose orale est soumise sous forme inchangée à une circulation entéro-hépatique. L'élimination dans l'urine s'effectue en deux phases, avec des demi-vies de respectivement 1½ et 20 heures en moyenne.

Indications :

Manifestations de l'anxiété s'accompagnant de troubles fonctionnels digestifs à composante spasmodique.

Posologie habituelle :

3-4 dragées par jour. Prendre le médicament de préférence une demi-heure avant les repas avec du liquide.

Directives posologiques particulières :

Patients âgés et faibles : commencer par 1-2 dragées par jour, puis augmenter peu à peu la posologie jusqu'à la dose optimale, efficace et tolérée.

Enfants : 1-2 dragées par jour, selon l'âge et l'affection à traiter. Les dragées peuvent être avalées entières ou écrasées, avec du liquide.

Librax®LOT:22012 PER:01/2025
PPV:21,00 DH

Pour le traitement des symptômes de tension psychique.

Composition :

5 mg de chlórdiazépoxide : 7-chloro-1-méthyl-5-phényl-1H-1,2,4-triazolo[4,3-a]pyridine oxyde et 2,5 mg de bromure de clidinium par dragée.

1 dragée contient 279 mg de glucose

Propriétés :

Le chlórdiazépoxide et le bromure de clidinium agissent sur les troubles fonctionnels au niveau du système nerveux central. Le chlórdiazépoxide, benzodiazépine, agit comme un sédatif et myorelaxant. Son emploi est indiqué dans les troubles fonctionnels de manière causale ou secondaire. Le bromure de clidinium est un antispasmodique qui agit sur la musculature lisse et inhibe l'activité motrice. Il permet une action à la fois centrale et périphérique lors de troubles fonctionnels survenant au niveau du système urinaire. Dans de tels cas, elle agit sur les végétatives.

Fabriqué sous licence **Meda**
par les laboratoires **Steripharma**
Z.I Lina N° 347 Sidi Maârouf - Casablanca
Amine TAHIRI, Pharmacien Responsable

Librax®

Chlórdiazépoxide
+ Bromure de Clidinium

5 / 2,5 mg

30 comprimés dragéifiés

Pharmacocinétique :

Après prise orale, le chlórdiazépoxide est pratiquement entièrement absorbé et parvient en majeure partie sous forme inchangée dans la circulation. La concentration plasmatique maximale est atteinte en moyenne en l'espace de deux à quatre heures. A l'état d'équilibre le volume de distribution du chlórdiazépoxide est de 0,3-0,4 l/kg de poids corporel. La liaison aux protéines plasmatiques atteint 93-97%. La substance inchangée ainsi que le desméthylchlórdiazépoxide, principal métabolite pharmacologiquement actif, traversent rapidement les barrières hémato-encéphaliques et placentaires; ils passent également en petites quantités dans le lait maternel.

La demi-vie plasmatique du chlórdiazépoxide est de 15 minutes environ pendant la phase de distribution et de dix heures environ pendant la phase d'élimination. La clairance plasmatique totale est de l'ordre de 0,3-0,5 ml/min/kg. Moins de 1% d'une dose orale est retrouvé dans l'urine sous forme de chlórdiazépoxide inchangé. La désalkylation et l'hydroxylation hépatique du chlórdiazépoxide donnent naissance aux métabolites suivants, pharmacologiquement actifs : desméthylchlórdiazépoxide, démoxépam, desméthyldiazépam. Le démoxépam et le desméthyldiazépam sont éliminés sous forme de conjugués inactifs de l'acide glucuronique. Lors d'administration répétée, l'état d'équilibre du chlórdiazépoxide inchangé s'installe en l'espace de trois jours, tandis que les métabolites s'accumulent beaucoup plus lentement.

Le bromure de clidinium est absorbé en majeure partie sous forme inchangée dans l'intestin grêle, puis rapidement hydrolysé dans le foie en dérivé alcoolique comportant une amine quaternaire. Ce dérivé est éliminé dans l'urine et est également retrouvé dans les fèces au côté du bromure de clidinium inchangé. Une faible partie de la dose orale est soumise sous forme inchangée à une circulation entéro-hépatique. L'élimination dans l'urine s'effectue en deux phases, avec des demi-vies de respectivement 1½ et 20 heures en moyenne.

Indications :

Manifestations de l'anxiété s'accompagnant de troubles fonctionnels digestifs à composante spasmodique.

Posologie habituelle :

3-4 dragées par jour. Prendre le médicament de préférence une demi-heure avant les repas avec du liquide.

Directives posologiques particulières :

Patients âgés et faibles : commencer par 1-2 dragées par jour, puis augmenter peu à peu la posologie jusqu'à la dose optimale, efficace et tolérée.

Enfants : 1-2 dragées par jour, selon l'âge et l'affection à traiter. Les dragées peuvent être avalées entières ou écrasées, avec du liquide.

Librax®LOT:22012 PER:01/2025
PPV:21,00 DH

Pour le traitement des symptômes de tension psychique.

Composition :

5 mg de chlórdiazépoxide : 7-chloro-1-méthyl-5-phényl-1,3-dihydro-2H-1,4-benzodiazép-2-onyde et 2,5 mg de bromure de clidinium par dragée.

1 dragée contient 279 mg de glucose.

Propriétés :

Le chlórdiazépoxide et le bromure de clidinium agissent sur les troubles fonctionnels au niveau du système nerveux central. Le chlórdiazépoxide, benzodiazépoxide, est un sédatif et myorelaxant. Son emploi est indiqué dans les troubles fonctionnels de manière causale ou secondaire. Le bromure de clidinium est un antispasmodique qui agit sur la musculature lisse et inhibe l'activité motrice. Il permet une action à la fois centrale et périphérique lors de troubles fonctionnels survenant au cours de la vie quotidienne. Dans de tels cas, elle est efficace sur les symptômes végétatifs.

Fabriqué sous licence **Meda**
par les laboratoires **Steripharma**
Z.I Lina N° 347 Sidi Maârouf - Casablanca
Amine TAHIRI, Pharmacien Responsable

Librax®

Chlórdiazépoxide
+ Bromure de Clidinium

5 / 2,5 mg

30 comprimés dragéifiés

Pharmacocinétique :

Après prise orale, le chlórdiazépoxide est pratiquement entièrement absorbé et parvient en majeure partie sous forme inchangée dans la circulation. La concentration plasmatique maximale est atteinte en moyenne en l'espace de deux à quatre heures. A l'état d'équilibre le volume de distribution du chlórdiazépoxide est de 0,3-0,4 l/kg de poids corporel. La liaison aux protéines plasmatiques atteint 93-97%. La substance est inchangée ainsi que le desméthylchlórdiazépoxide, principal métabolite pharmacologiquement actif, traversent rapidement les barrières hémato-encéphaliques et placentaires; ils passent également en petites quantités dans le lait maternel.

La demi-vie plasmatique du chlórdiazépoxide est de 15 minutes environ pendant la phase de distribution et de dix heures environ pendant la phase d'élimination. La clairance plasmatique totale est de l'ordre de 0,3-0,5 ml/min/kg. Moins de 1% d'une dose orale est retrouvé dans l'urine sous forme de chlórdiazépoxide inchangé. La désalkylation et l'hydroxylation hépatique du chlórdiazépoxide donnent naissance aux métabolites suivants, pharmacologiquement actifs : desméthylchlórdiazépoxide, démoxépam, desméthyldiazépam. Le démoxépam et le desméthyldiazépam sont éliminés sous forme de conjugués inactifs de l'acide glucuronique. Lors d'administration répétée, l'état d'équilibre du chlórdiazépoxide est atteint plus rapidement que l'état d'équilibre des métabolites. L'élimination dans l'urine s'effectue en deux phases, avec des demi-vies de respectivement 1½ et 20 heures en moyenne.

Le bromure de clidinium est absorbé en majeure partie sous forme inchangée dans l'intestin grêle, puis rapidement hydrolysé dans le foie en dérivé alcoolique comportant une amine quaternaire. Ce dérivé est éliminé dans l'urine et est également retrouvé dans les fèces au côté du bromure de clidinium inchangé. Une faible partie de la dose orale est soumise sous forme inchangée à une circulation entéro-hépatique. L'élimination dans l'urine s'effectue en deux phases, avec des demi-vies de respectivement 1½ et 20 heures en moyenne.

Indications :

Manifestations de l'anxiété s'accompagnant de troubles fonctionnels digestifs à composante spasmodique.

Posologie habituelle :

3-4 dragées par jour. Prendre le médicament de préférence une demi-heure avant les repas avec du liquide.

Directives posologiques particulières :

Patients âgés et faibles : commencer par 1-2 dragées par jour, puis augmenter peu à peu la posologie jusqu'à la dose optimale, efficace et tolérée.

Enfants : 1-2 dragées par jour, selon l'âge et l'affection à traiter. Les dragées peuvent être avalées entières ou écrasées, avec du liquide.

Dr. BERRADA Abderrahim

Diplômé de la Faculté de médecine de REIMS (FRANCE)

HEPATO - GASTRO - ENTEROLOGUE

(Fibroscopie - Coloscopie)

Diplômé d'échographie

Diplômé de chirurgie proctologique

(Hémorroïdes, Fissures, fistules de l'anus)

Diplômé de Régimes - Nutritions Diététiques

(Obésité - maigreur)

Ex. Attaché au C. H. U. de REIMS

الدكتور برادة عبد الرحيم

خريج كلية الطب رانس بفرنسا

اختصاصي في أمراض الجهاز الهضمي

(الكشف بالمنظار)

مجاز في علاج و جراحة المخرج

(البواسير و الدم)

مجاز في الكشف بالتلفزة

مجاز في وقاية وعلاج أمراض التغذية

(السمنة والضعف)

طبيب مساعد سابقا بمستشفيات رانس

Casablanca, le15/03/2022..... في الدار البيضاء،

Mme Fares Eddine Latifa

SEROLOGIE HELICOBACTER PYLORI

Dr. BERRADA A.
HEPATO - GASTRO - ENTEROLOGUE
FIBROSCOPIE - COLONOSCOPIE
HEMORROÏDES - FISTULES
Centre Commercial NADIA - CASA
Tél : 05 22 98 95 12 - 05 22 98 35 77

Laboratoire TOUZANI AL QODS
367, Bd. Al Qods Ain Chock
Casa - Tél.: 0522 87 22 23 / 4
INPE: 093064350
ICE: 002533445000027

مركز تجاري نادية - عمارة 4 - الشقة 4 - الطابق الأول - شارع إبراهيم الروداني (طريق الجديدة سابقا) المعاريف - الدار البيضاء 20.100

Centre Commercial NADIA, Imm. 4, Appt 4, 1^{er} Etage, Bd Brahim Roudani (Ex. Route d'El Jadida) - Maârif Extension - Casablanca 20.100

Tél. : 05 22 98 95 12 / 05 22 98 35 77 : الهاتف - Fax : 05 22 98 35 77 : الفاكس

E-mail : berradagastro@hotmail.fr

Dr. BERRADA Abderrahim

Diplômé de la Faculté de médecine de REIMS (FRANCE)

HEPATO - GASTRO - ENTEROLOGUE

(Fibroscopie - Coloscopie)

Diplômé d'échographie

Diplômé de chirurgie proctologique

(Hémorroïdes, Fissures, fistules de l'anus)

Diplômé de Régimes - Nutritions Diététiques

(Obésité - maigreur)

Ex. Attaché au C. H. U. de REIMS

الدكتور برادة عبد الرحيم

خريج كلية الطب رانس بفرنسا

اختصاصي في أمراض الجهاز الهضمي

(الكشف بالمنظار)

مجاز في علاج و جراحة المخرج

(البواسير و الدم)

مجاز في الكشف بالتلفزة

مجاز في وقاية وعلاج أمراض التغذية

(السمنة والضعف)

طبيب مساعد سابقا بمستشفيات رانس

Casablanca, le في الدار البيضاء

MME FARES – EDDINE LATIFA CASABLANCA 15/03/2022

C 300DH

ECHOGRAPHIE

K30 400DH

700DH

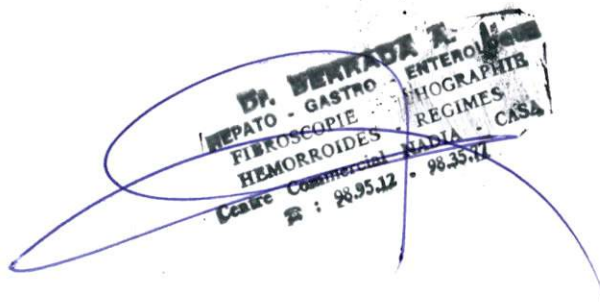

مركز تجاري نادية - عمارة 4 - الشقة 4 - الطابق الأول - شارع إبراهيم الروداني (طريق الجديدة سابقا) المعاريف - الدار البيضاء 20.100

Centre Commercial NADIA, Imm. 4, Apt 4, 1^{er} Etage, Bd Brahim Roudani (Ex. Route d'El Jadida) - Maârif Extension - Casablanca 20.100

الفاكس : 05 22 98 35 77 - الهاتف : 05 22 98 95 12 / 05 22 98 35 77

E-mail : berradagastro@hotmail.fr



LABORATOIRE
TOUZANI
AL QODS

Dr. Omar TOUZANI

Spécialiste en : Biologie de la Reproduction et Oncofertilité -
Hématologie - Immunologie - Biochimie - Bactériologie
Virologie Clinique - Biologie moléculaire et génétique
Ancien interne des Hôpitaux de Marseille

FACTURE N° : B220319014

Casablanca le 19-03-2022

.,

Mme Latifa FARES EDDINE

Date de l'examen : 19-03-2022

INPE : 093064350

Analyses :

Récapitulatif des analyses		
CN	Analyse	Clé
9105	Forfait traitement échantillon sanguin	E25
0270	Hélicobacter pylori	B180

Total des B : 180

TOTAL DOSSIER : 266.2 DH

Arrêtée la présente facture à la somme de : deux cent soixante-six dirhams vingt centimes

Laboratoire TOUZANI AL QODS
67 Bd. Al Qods Ain Chock
Casablanca - Tél : 0522 87 22 23 / 24
INPE : 093064350
002533445000027

La Qualité est notre souci permanent

567, Boulevard Al Qods, El Omariya Lot Assakan Al Anik - Casablanca - Maroc
Tél : 05 22 87 22 23 / 24 - E-mail : contact@laboratoire-touzani.ma
Prélèvements à domicile sur rdv : 06.61.11.49.36
Patente : 34082875 - IF : 45772974 - ICE : 002533445000027 - CNSS : 2632098

MME FARES-EDDINE LATIFA CASABLANCA LE 15/03/2022

COMPTE-RENDU D'ECHOGRAPHIE ABDOMINALE

INDICATION

DOULEUR ABDOMINALE

EXAMEN

Foie-Hile :

○ Le foie est de taille normale, de contours réguliers, d'écho structure Normo-échogène.

○ Le hile est normal.

○ **Vésicule-Voies Biliaires :**

La vésicule est de paroi fine, de contenu clair, trans sonique.

○ Les voies biliaires intra et extra hépatiques sont de calibres normaux.

Pancréas :

○ Le pancréas est d'échostructure hypo-échogène homogène.

Reins :

○ Les deux reins sont de tailles normales, de contours réguliers , de rapports cortico-médullaires conformes.

Rate :

○ La rate est normale .

CONCLUSIOS

ECHOGRAPHIE ABDOMINALE NORMALE

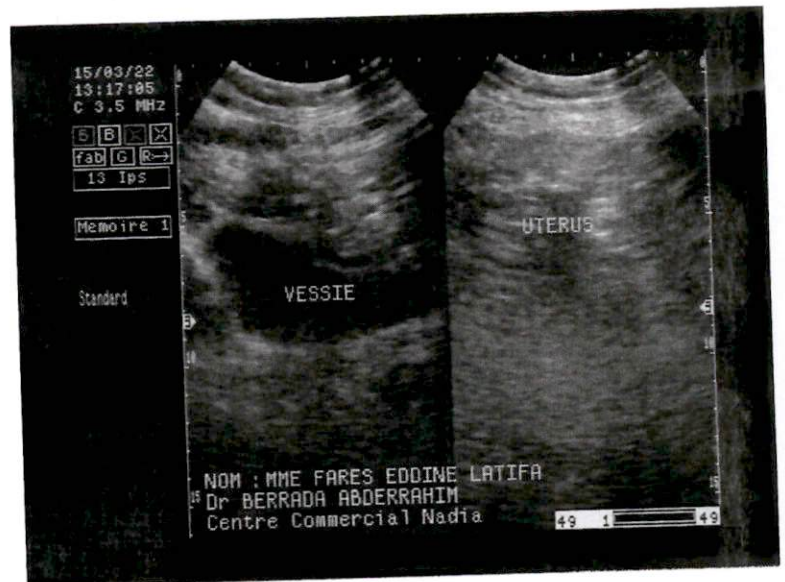
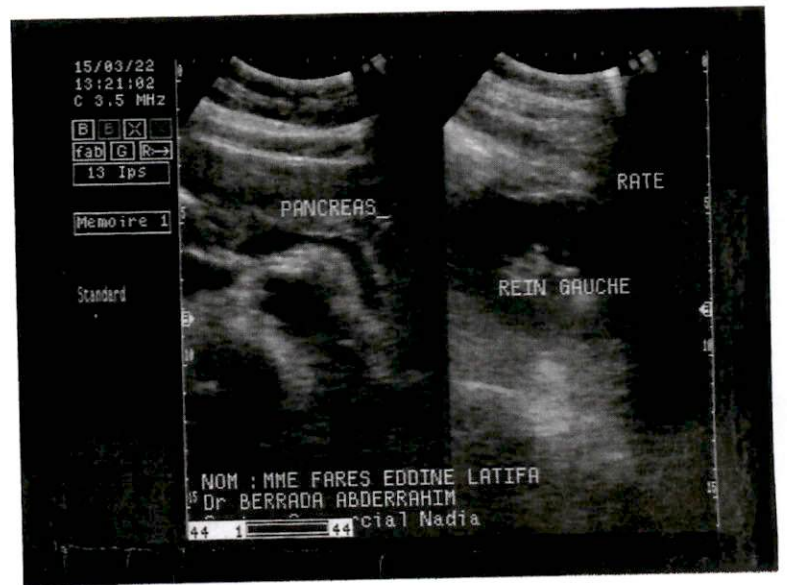
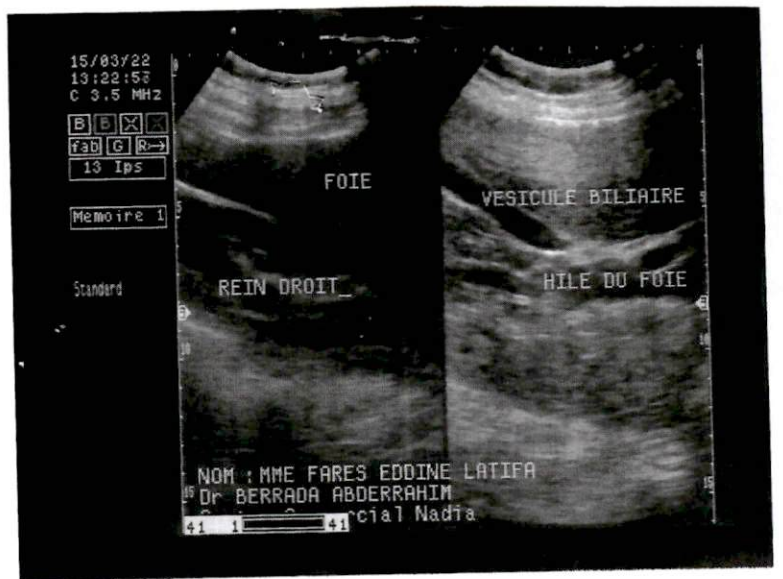

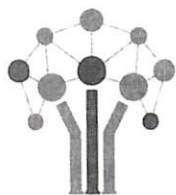

LABORATOIRE
TOUZANI
AL QODS

Code Patient B220319014



Dr. Omar TOUZANI

Spécialiste en : Biologie de la Reproduction et Oncofertilité -
Hématologie - Immunologie - Biochimie - Bactériologie
Virologie Clinique - Biologie moléculaire et génétique
Ancien interne des Hôpitaux de Marseille

Prélèvement du : 19-03-2022
au labo à 10:51
Demande N° : B220319014
Edition : 21-03-2022

Mme FARES EDDINE Latifa

Né(e) le : 01-02-1975

Prescripteur : Dr BERRADA ABDERRAHIM

SEROLOGIE INFECTIEUSE

SEROLOGIE HELICOBACTER PYLORI

Titre des IgG :

(Immuno-fluorescence ELFA (Biomérieux))

0.43

(<0.75)

Conclusion :

Sérologie Négative



Interprétation :

- < à 0,75 : Sérologie négative
- Entre 0,75 et 1,00 : Sérologie douteuse
- > ou = à 1,00 : sérologie positive

Le laboratoire TOUZANI vous informe qu'il dispose du test de recherche de l'antigène de l'*Helicobacter pylori* dans les selles, un outil non invasif recommandé pour le diagnostic et le contrôle de l'éradication, si le test respiratoire n'est pas réalisable.

Demande validée biologiquement par : Dr. O. TOUZANI

Laboratoire TOUZANI AL QODS
567, Bd. Al Qods, El Omariya Lot Assakan Al Anik - Casablanca - Maroc
Casa - Tél : 05 22 87 22 23 / 24 - Fax : 05 22 87 22 23 / 24
INPE: 093064350
ICE: 002533445000027

La Qualité est notre souci permanent

567, Boulevard Al Qods, El Omariya Lot Assakan Al Anik - Casablanca - Maroc

Tél : 05 22 87 22 23 / 24 - E-mail : contact@laboratoire-touzani.ma

Prélèvements à domicile sur rdv : 06.61.11.49.36

Patente : 34082875 - IF : 45772974 - ICE : 002533445000027 - CNSS : 2632098