

RECOMMANDATIONS IMPORTANTES A LIRE POUR ACTIVER LES REMBOURSEMENTS ET EVITER LES REJETS

Conditions générales :

- Le cadre réservé à l'adhérent doit être dûment renseigné.
- Le cadre réservé au médecin doit être renseigné par le praticien lui-même notamment la nature de la maladie.
- La validité de la feuille de soins est limitée à 3 mois à compter de la première consultation.
- L'entente préalable est exigée pour toute hospitalisation médicale, chirurgicale, soins dentaires spéciaux, extractions multiples, parodontie orthodontie, prothèses dentaires, prothèses auditives ou orthopédiques ainsi que pour tous les actes effectués en série.
- En cas d'accident, une déclaration précisant les causes et circonstances de l'accident est à joindre à la feuille de soins.

Pharmacie :

- Les vignettes des médicaments doivent être obligatoirement jointes aux ordonnances.
- Pour les médicaments sans vignettes une facture de la pharmacie doit être jointe.

Radiologie et Biologie :

- La facture ainsi qu'une copie des résultats des analyses ou du compte rendu (sous pli confidentiel) doivent être jointes à l'ordonnance médicale pour toute demande de remboursement.
- Un pli confidentiel du médecin prescripteur des analyses ou radios peut être demandé par le médecin conseil de la mutuelle.

Optique :

- L'ordonnance du médecin prescripteur et la facture de l'opticien sont à joindre à la feuille de soins.

Rééducation :

- L'entente préalable renseignée par le médecin prescripteur est exigée avant le début des séances de rééducations.
- Pour le remboursement, la facture et le calendrier des séances effectuées sont à joindre à la feuille de soins.

Dentaire :

- En cas de prothèses ou de traitement canaux, l'accord préalable renseigné sur la feuille de soins est obligatoire avant le début de traitement.
- La facture doit être jointe à la feuille de soins pour toute demande de remboursement.
- La radio-après soins est obligatoire en cas de prothèses ou de traitement canaux.

Maladie et Affection Longue Durée ALD et ALC :

- La déclaration de maladie chronique doit être renseignée par le médecin prescripteur et renouvelée tous les 6 mois.



MUPRAS
Mutuelle de Prévoyance
& d'Actions Sociales
de Royal Air Maroc

Déclaration de Maladie

N° W19-541561

par courrier
177612

☒ **Maladie**

☐ **Dentaire**

☐ **Optique**

☐ **Autres**

Cadre réservé à l'adhérent (e)

Matricule : **2408** Société :

☐ Actif ☒ Pensionné(e) ☐ Autre :

Nom & Prénom : **BOUABDELLAH CHAIFA**

Date de naissance :

Adresse : **24, rue c de l'chaoune Oujda**

Tél. : **0666 12 542** Total des frais engagés : **1150 DZD** Dhs

Cadre réservé au Médecin

Dr EL ALAMI EL SCHEH HISSAN
CARDIOLOGUE
Angle Bd. Zerkouni Rue My Legrari
Imm. Orient 2, 1er Etage - Oujda
Tél. : 05 36 68 21 68

Cachet du médecin :

Date de consultation : **19 MAI 2022**

Nom et prénom du malade : **BOUABDELLAH CHAIFA** Age :

Lien de parenté : ☒ Lui-même ☐ Conjoint ☐ Enfant

Nature de la maladie : **hypertension**

En cas d'accident préciser les causes et circonstances :

Dans le cas où la maladie aurait un caractère confidentiel, communiquer les renseignements sous pli confidentiel à l'attention du médecin conseil de la Mutuelle.

J'atteste sur l'honneur l'exactitude des renseignements portés sur la présente déclaration. Je déclare avoir pris connaissance de la clause relative à la protection des données personnelles.

Fait à : **Oujda** Le : **19 / 05 / 2022**

Signature de l'adhérent(e) : **[Signature]**

Adresses Mails utiles

- Réclamation : contact@mupras.com
- Prise en charge : pec@mupras.com
- Adhésion et changement de statut : adhesion@mupras.com

La MUPRAS garantit le respect de la loi n° 09-08 relative à la protection des personnes physiques à l'égard du traitement des données à caractère personnel.

RELEVÉ DES FRAIS ET HONORAIRES

Dates des Actes	Natures des Actes	Nombre et Coefficient	Montant détaillé des Honoraires	Cachet et signature du Médecin attestant le Paiement des Actes
19 MAI 2022	(2x B1G)		300 dh	Dr EL ALAMI EL SABEH IHSSA CARDIOLOGUE Angle Bd. Zerkouni Rue My Legrati Ham. Orient 2, 1er Etage... OUJDA Tél : 05 36 68 21 68
25-05-2022		Consult		
20-05-2022		Consult		

EXECUTION DES ORDONNANCES

Cachet du Pharmacien ou du Fournisseur	Date	

ANALYSES - RADIOGRAPHIES

Cachet et signature du Laboratoire et du Radiologue	Date	Désignation des Coefficients	Montant des Honoraires
	25/05/22	3.360	250,00
	25/05/22	40.000	130,00

AUXILIAIRES MEDICAUX

Cachet et signature du Particien	Date des Soins	Nombre				Montant détaillé des Honoraires
		AM	PC	IM	IV	

VOLET ADHERENT

* Il est entendu que le règlement est conditionné par la fourniture de tous les justificatifs exigés par la Mutuelle.

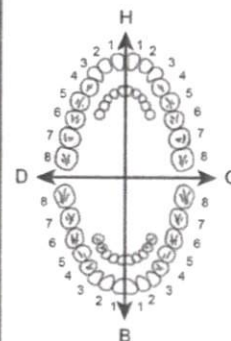

O.D.F. PROTHESES DENTAIRES

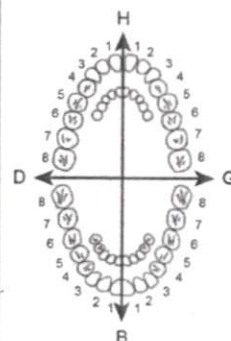

DETERMINATION DU COEFFICIENT MASTICATOIRE

H	
25533412	21433552
00000000	00000000
G	
00000000	00000000
35533411	11433553
B	

(Création, remont, adjonction)
Fonctionnel, Thérapeutique, nécessaire à la profession

COEFFICIENT DES TRAVAUX

MONTANTS DES SOINS

DEBUT D'EXECUTION

FIN D'EXECUTION

COEFFICIENT DES TRAVAUX

MONTANTS DES SOINS

DATE DU DEVIS

DATE DE L'EXECUTION

VISA ET CACHET DU PRATICIEN ATTESTANT LE DEVIS

VISA ET CACHET DU PRATICIEN ATTESTANT L'EXECUTION

Email : l.elalamielsabeh@gmail.com - Tél.: 05 36 68 21 68 - OUJDA

Dr IHSSAN EL ALAMI EL SABEH

Spécialiste en Cardiologie

Ex. Cardiologue à la Polyclinique
de la CNSS OUJDA



الدكتور إحسان العلمي السبع

اختصاصي في أمراض القلب

طبيب أمراض القلب سابقا
في مصلحة الضمان الاجتماعي وجدة

Bou Abdelkhalik
Chifa

19 MAI 2022

* Recu 300 dr par Ca + BCS

Dr EL ALAMI EL SABEH IHSSAN
CARDIOLOGUE

Angle Bd. Zerkouni Rue My Lagrari
Imm. Orient 2. 1er Etage - OUJDA
Tél. : 05 36 68 21 68

Dr IHSSAN EL ALAMI EL SABEH

Spécialiste en Cardiologie

Ex. Cardiologue à la Polyclinique
de la CNSS OUJDA



الدكتور احسان العلمي السبع

اختصاصي في أمراض القلب

طبيب أمراض القلب سابقا
في مصلحة الضمان الاجتماعي وجدة

BOUABDELLAH
CHRIFA

25-05-2022

à l'insu de :

ECBU

Dr EL ALAMI EL SABEH IHSSAN
CARDIOLOGUE
Angle Bd. Zerkouni et Rue My Lagrari
Imm. Orient 2 - 1er Etage - OUJDA
Tél.: 05 36 68 21 68

مستشار طبي
L'Assomade BOURCHID
d'Analyses de Biologie Médicales
10, Rue du Lieutenant Belhouiche - Oujda
Tél: 05 36 70 79 77 / Fax: 05 36 70 78 00 - Oujda
Tél: 05 36 18 79

زاوية شارع الزرقطوني وزنقة مولاي احمد لكراري عمارة اوريون 2 - الطابق 1 (مقابل مقهى الباهية) وجدة
Angle Bd Zerkouni et Rue My Ahmed Lagrari - Imm Orient 2 - 1er Etage (en face café EL BAHIA)

Email : i.elalamielsabeh@gmail.com - Tél.: 05 36 68 21 68 - OUJDA



مختبر بورشيد التحاليل البيولوجية الطبية
LABORATOIRE BOURCHID D'ANALYSES DE BIOLOGIE MEDICALES

Dr Mohammed BOURCHID
Médecin Biologiste Spécialiste en :

Hématologie – Immunologie – Bactériologie
Virologie - Parasitologie – Mycologie
Biochimie et Biologie Moléculaire

Ancien Médecin Chef du Laboratoire de l'hôpital Al farabi
et du Centre de diagnostic polyvalent d'Oujda

الدكتور محمد بورشيد
طبيب إحصائي في:

علم الدم - علم المناعة - علم البكتيريا - علم الفيروسات
علم الطفيليات - علم الفطريات
الكيمياء الحيوية وعلم الأحياء الجزيئي

طبيب رئيسي سابق لمختبر مستشفى الفارابي
ومركز التشخيص المتعدد الاختصاصات بوجدة

IF: 18771121 -- ICE: 1614837000028 -- TP: 10704841 -- INPE: 083061879

FACTURE: 1608/2022

Oujda le
Nom et prénom
Référence
Médecin prescripteur

25/05/2022
MME BOUABDELLAH CHRIFA
20E138
Docteur IHSSAN EL ALAMI EL SABEH

Acte de biologie demandé	Cotation (B)
ECBU.EXAMEN CYTOBACTERIOLOGIQUE DES URINES	100
Total du (B)	B 100
Prise de sang (PC)	0,00 DH
Montant en DH	130,00 DH

Arrêtée la présente note d'honoraires à la somme de: CENT TRENTE DIRHAMS

مختبر بورشيد التحاليل البيولوجية الطبية
Laboratoire BOURCHID
d'Analyses de Biologie Médicales
10, Rue Lieutenant Belhoucine - Oujda
Tél: 05 36 70 78 77 / Fax: 05 36 70 78 00 - Oujda
08 08 34 68 46 / 08 30 61 87 9



مختبر بورشيد للتحاليل البيولوجية الطبية LABORATOIRE BOURCHID D'ANALYSES DE BIOLOGIE MEDICALES

Dr Mohammed BOURCHID
Médecin Biologiste Spécialiste en :

الدكتور محمد بورشيد
طبيب إحصائي اختصاصي في:

Hématologie – Immunologie – Bactériologie
Virologie - Parasitologie – Mycologie
Biochimie et Biologie Moléculaire

علم الدم - علم المناعة - علم البكتيريا - علم الفيروسات
علم الطفيليات - علم الفطريات
الكيمياء الحيوية وعلم الأحياء الجزيئي

Ancien Médecin Chef du Laboratoire de l'hôpital Al farabi
et du Centre de diagnostic polyvalent d'Oujda

طبيب رئيسي سابق لمختبر مستشفى الفارابي
ومركز التشخيص المتعدد الاختصاصات بوجدة

IF: 18771121 -- ICE: 1614837000028 -- TP: 10704841 -- INPE: 083061879

FACTURE: 1548/2022

Oujda le
Nom et prénom
Référence
Médecin prescripteur

20/05/2022
MME BOUABDELLAH CHRIFA
20E138
Docteur AKRAM EL ALAMI EL SABEH

Acte de biologie demandé	Cotation (B)
NFS. HEMOGRAMME	80
VS. VITESSE DE SEDIMENTATION	30
GLYCEMIE A JEUN	30
Hb GLYCOSYLEE. HEMOGLOBINE GLYCOSYLEE HBA1C	100
CREATININE SERIQUE	30
ACIDE URIQUE SERIQUE (URICEMIE)	30
BILAN LIPIDIQUE CHOT+TRI+HDL+LDL	120
TRANSAMINASES GOT+GPT	80
CALCIUM SERIQUE (CALCEMIE, CA)	30
VITAMINE D 25 HYDROXY-CHOLECALCIFEROL D2 + D3	450
Total du (B)	B 980
Prise de sang (PC)	0,00 DH
Montant en DH	850,00 DH

Arrêtée la présente note d'honoraires à la somme de: **HUIT CENT CINQUANTE DIRHAMS**

10 Rue Lieutenant Belhoucine - Oujda
Tél: 05 36 70 78 77 / Fax: 05 36 70 78 00
Laboratoire d'Analyses de Biologie Médicales
BOURCHID



مختبر بورشيد للتحاليل البيولوجية الطبية LABORATOIRE BOURCHID D'ANALYSES DE BIOLOGIE MEDICALES

Dr Mohammed BOURCHID
Médecin Biologiste Spécialiste en :

الدكتور محمد بورشيد
طبيب إحصائي اختصاصي في:

Hématologie – Immunologie – Bactériologie
Virologie – Parasitologie – Mycologie
Biochimie et Biologie Moléculaire

علم الدم - علم المناعة - علم البكتيريا - علم الفيروسات
علم الطفيليات - علم الفطريات
الكيمياء الحيوية وعلم الإحياء الجزيئي

Ancien Médecin Chef du Laboratoire de l'hôpital Al farabi
et du Centre de diagnostic polyvalent d'Oujda

طبيب رئيسي سابق لمختبر مستشفى الفارابي
ومركز التشخيص المتعدد الاختصاصات بوجدة

Prélèvement du : 20/05/2022 à 09:38

Résultats édités le: 20/05/2022



MME BOUABDELLAH CHRIFA

Dossier N° 20E138

Prescripteur: Docteur AKRAM EL ALAMI EL SABEH

Page: 1/4

HEMATOLOGIE.

HEMOGRAMME
(Sur Automate Sysmex)

NUMERATION SANGUINE

Valeurs de référence

GLOBULES BLANCS.....	6 070	/mm ³	4 000 à 10 000	5450
GLOBULES ROUGES.....	4,26	M/mm ³	3,8 à 5,4	4,12
HEMOGLOBINE.....	12,9	g/dL	12 à 16	12,7
HEMATOCRITE.....	39,0	%	37 à 47	38,1
VGM.....	91,5	μ ³	80,0 à 100,0 μ ³	92,5
TCMH.....	30,3	pg	27 à 33	30,8
CCMH.....	33,1	g/dL	32 à 36	33,3
PLAQUETTES.....	229	10 ³ /mm ³	150 à 400	229

FORMULE LEUCOCYTAIRE

POLYNUCLEAIRES NEUTROPHILES.	42,0	%		
Soit	2 549	/mm ³	1 800 à 7 500 /mm ³	2507
POLYNUCLEAIRES EOSINOPHILES.....	3,0	%		
Soit	182	/mm ³	0 à 500 /mm ³	164
POLYNUCLEAIRES BASOPHILES.....	1,0	%		
Soit	61	/mm ³	0 à 100 /mm ³	54
LYMPHOCYTES.....	46,0	%		
Soit	2 792	/mm ³	1 000 à 4 500 /mm ³	2344
MONOCYTES.....	8,0	%		
Soit	486	/mm ³	200 à 1 000 /mm ³	382

VITESSE DE SEDIMENTATION

1ère Heure.....	11	mn	inf à 10	mn
2ème Heure.....	26	mn	inf à 20	mn

Dr. Mohammed BOURCHID
Médecin Biologiste Spécialiste en :
Hématologie - Immunologie - Bactériologie
Virologie - Parasitologie - Mycologie
Biochimie et Biologie Moléculaire
Tél: 05 36 70 78 77 / Fax: 05 36 70 78 00
INPE : 007158143

مختبر بورشيد للتحاليل البيولوجية الطبية LABORATOIRE BOURCHID D'ANALYSES DE BIOLOGIE MEDICALES

LABO
BOURCHID

Dr Mohammed BOURCHID
Médecin Biologiste Spécialiste en :

الدكتور محمد بورشيد
طبيب إحصائي اختصاصي في:

Hématologie - Immunologie - Bactériologie
Virologie - Parasitologie - Mycologie
Biochimie et Biologie Moléculaire
Ancien Médecin Chef du Laboratoire de l'hôpital Al farabi
et du Centre de diagnostic polyvalent d'Oujda

علم الدم - علم المناعة - علم البكتيريا - علم الفيروسات
علم الطفيليات - علم الفطريات
الكيمياء الحيوية وعلم الأحياء الجزيئي
طبيب رئيسي سابق لمختبر مستشفى الفارابي
ومركز التشخيص المتعدد الاختصاصات بوجدة

Prélèvement du : 20/05/2022 à 09:38

Résultats édités le: 20/05/2022



MME BOUABDELLAH CHRIFA

Dossier N° 20E138

Prescripteur: Docteur AKRAM EL ALAMI EL SABEH

Page: 2/4

BIOCHIMIE SANGUINE

GLYCEMIE A JEUN.....: 1,10 g/l (0,70 à 1,10 g/l)
(Colorimétrie enzymatique) 6,12 mmol/l (3,89 à 6,12 mmol/l)

Antécédent du 02/09/21 - 09:55 : 1,02 g/l

CREATININE.....: 12,64 mg/l (*) (4,00 à 12,00)
(Cinétique à 37°) 111,86 µmol/l (35,40 à 106,20)

Antécédent du 13/07/20 - 09:11 : 10,82 mg/l

CHOLESTEROL TOTAL.....: 2,58 g/l (*) (1,50 à 2,00 g/l)
(Colorimétrie enzymatique) 6,66 mmol/l (3,87 à 5,16 mmol/l)

Antécédent du 02/09/21 - 09:55 : 2,62 g/l

RECOMMANDATIONS INTERNATIONALES (Classification ATP III)

Inf à 2 g/l : Souhaitable

2 - 2,4 g/l : A surveiller

Sup à 2,4 g/l : Risque élevé

CHOLESTEROL HDL.....: 0,60 g/l (0,35 à 0,60 g/l)
(Colorimétrie enzymatique) 1,55 mmol/l (0,90 à 1,55 mmol/l)

Antécédent du 02/09/21 - 09:55 : 0,50 g/l

CHOLESTEROL LDL.....: 1,84 g/l (*) (1,10 à 1,70 g/l)
(Colorimétrie enzymatique) 4,75 mmol/l (2,84 à 4,39 mmol/l)

Antécédent du 02/09/21 - 09:55 : 1,98 g/l

TRIGLYCERIDES.....: 0,74 g/l (0,60 à 1,50 g/l)
(Colorimétrie enzymatique) 0,84 mmol/l (0,68 à 1,71 mmol/l)

Antécédent du 02/09/21 - 09:55 : 0,74 g/l



مختبر بورشيد للتحاليل البيولوجية الطبية LABORATOIRE BOURCHID D'ANALYSES DE BIOLOGIE MEDICALES

Dr Mohammed BOURCHID
Médecin Biologiste Spécialiste en :

Hématologie - Immunologie - Bactériologie
Virologie - Parasitologie - Mycologie
Biochimie et Biologie Moléculaire

Ancien Médecin Chef du Laboratoire de l'hôpital Al farabi
et du Centre de diagnostic polyvalent d'Oujda

الدكتور محمد بورشيد
طبيب إحصائي اختصاصي في:

علم الدم - علم المناعة - علم البكتيريا - علم الفيروسات
علم الطفيليات - علم الفطريات
الكيمياء الحيوية وعلم الأحياء الجزيئي

طبيب رئيسي سابق لمختبر مستشفى الفارابي
ومركز التشخيص المتعدد الاختصاصات بوجدة

Prélèvement du : 20/05/2022 à 09:38

Résultats édités le: 20/05/2022



MME BOUABDELLAH CHRIFA

Dossier N° 20E138

Prescripteur: Docteur AKRAM EL ALAMI EL SABEH

Page: 3/4

ACIDE URIQUE.....: **51,21** mg/l (24,00 à 57,00 mg/l)
(Colorimétrie enzymatique) 304,70 μ mol/l (142,80 à 339,15 μ mol/l)

Antécédent du 13/07/20 - 09:11 : 34,86 mg/l

TRANSAMINASES GOT.....: **25** U/l (Inf à 42,00 U/l)
(Cinétique enzymatique à 37°)

Antécédent du 13/07/20 - 09:11 : 22 U/l

TRANSAMINASES GPT.....: **13** U/l Inf à 41,00 U/l
(Cinétique enzymatique à 37°)

Antécédent du 13/07/20 - 09:11 : 24 U/l

CALCIUM.....: **95,08** mg/l (86,00 à 103,00)
(Cinétique) 2,38 mmol/l 2,15 à 2,58

HEMOGLOBINE GLYQUEE HbA1c.....: **5,50** % (4,00 à 6,50 %)
((par HPLC méthode e référence sur automate D10 BIO))

Antécédent du 13/07/20 - 09:11 : 7,20 %

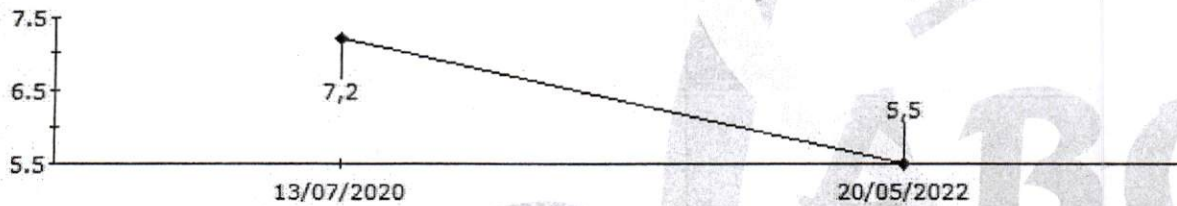

Dr. Mohammed BOURCHID
Médecin Biologiste Spécialiste en :
Hématologie - Immunologie - Bactériologie
Virologie - Parasitologie - Mycologie
Biochimie et Biologie Moléculaire
Tél: 05 36 70 78 77 / Fax: 05 36 70 78 00
INPE : 087158143

مختبر بورشيد للتحاليل البيولوجية الطبية
LABORATOIRE BOURCHID D'ANALYSES DE BIOLOGIE MEDICALES

LABO
BOURCHID

Dr Mohammed BOURCHID
Médecin Biologiste Spécialiste en :

الدكتور محمد بورشيد
طبيب إحصائي اختصاصي في:

Hématologie - Immunologie - Bactériologie
Virologie - Parasitologie - Mycologie
Biochimie et Biologie Moléculaire

Ancien Médecin Chef du Laboratoire de l'hôpital Al farabi
et du Centre de diagnostic polyvalent d'Oujda

علم الدم - علم المناعة - علم البكتيريا - علم الفيروسات
علم الطفيليات - علم الفطريات
الكيمياء الحيوية وعلم الإحصاء الجزيئي

طبيب رئيسي سابق لمختبر مستشفى الفارابي
ومركز التشخيص المتعدد الاختصاصات بوجدة

Prélèvement du : 20/05/2022 à 09:38

Résultats édités le: 20/05/2022



MME BOUABDELLAH CHRIFA

Dossier N° 20E138

Prescripteur: Docteur AKRAM EL ALAMI EL SABEH

Page: 4/4

VITAMINES D : D2 + D3..... : 23,50 ng/ml (*) 30 à 100 ng/ml
(ELFA - VIDAS Biomérieux)

Antécédent du 02/09/21 - 09:55 : 20,70 ng/ml

Interprétation:

30 - 100 ng/ml : Valeur souhaitable chez l'adulte
20 - 30 ng/ml : Statut vitaminique insuffisant
Inf à 20 ng/ml : Etat carenciel
Sup à 100 ng/ml : Effet toxique potentiel

Dr. Mohammed BOURCHID
Médecin Biologiste Spécialiste en :
Hématologie - Immunologie - Bactériologie
Virologie - Parasitologie - Mycologie
Biochimie et Biologie Moléculaire
Tél: 05 36 70 78 77 / Fax: 05 36 70 78 00 - Oujda
INPE : 087156143

LABO
BOURCHID

BTL-08 MT+ 19.05.2022 12:04:18 6.619690R100 d36.47 Cherifa Bouabdellah

patient

prénom: Cherifa
nom: Bouabdellah
ID:

Prague interpretation
073P-B-04258

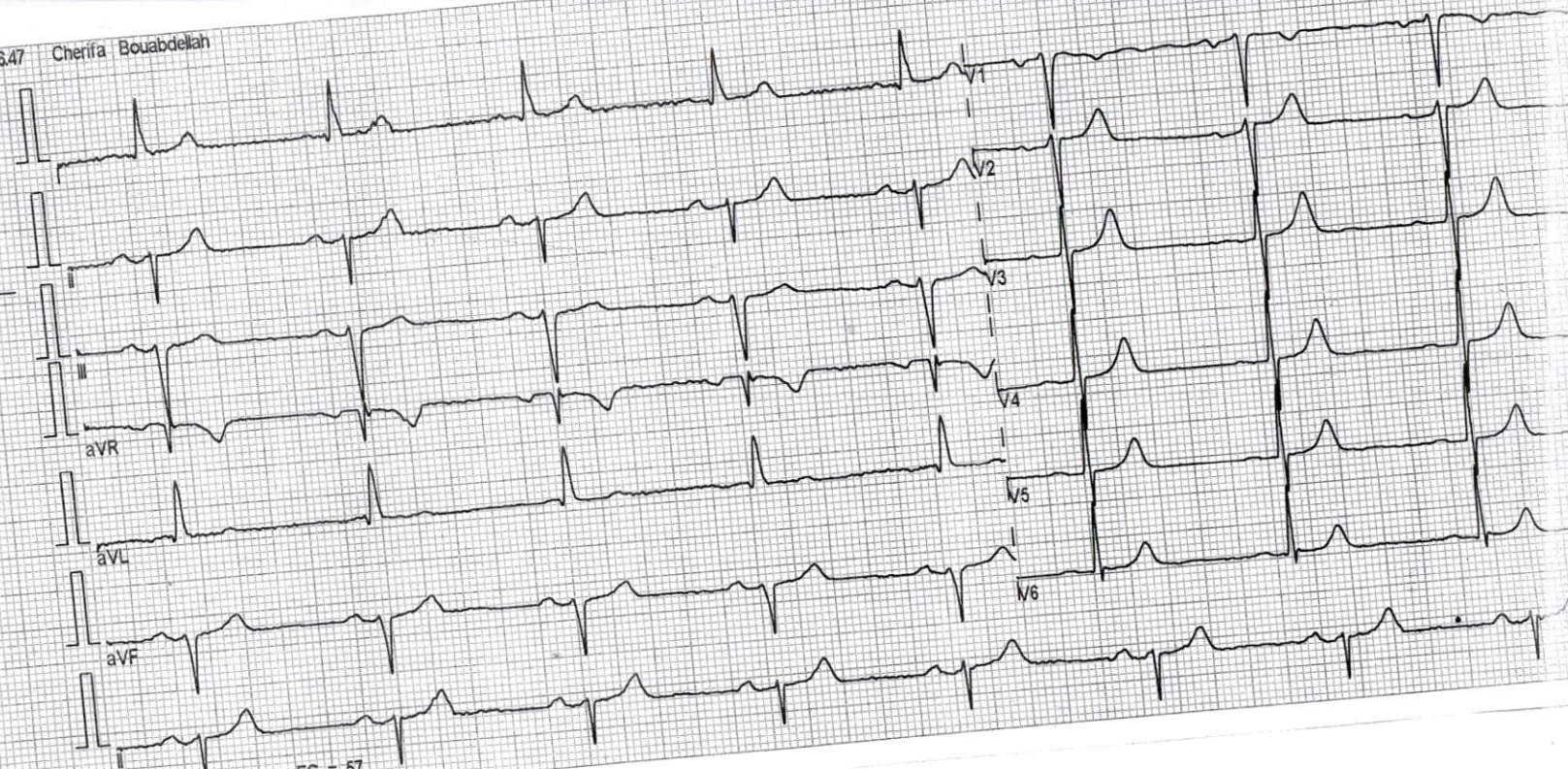

automat 25 mm/s 10/10 mm/mV 0.07 - 90 adapt. 50[Hz] synchro FC = 57



مختبر بورشيد للتحاليل البيولوجية الطبية LABORATOIRE BOURCHID D'ANALYSES DE BIOLOGIE MEDICALES

Dr Mohammed BOURCHID
Médecin Biologiste Spécialiste en :

الدكتور محمد بورشيد
طبيب إحصائي اختصاصي في:

Hématologie - Immunologie - Bactériologie
Virologie - Parasitologie - Mycologie
Biochimie et Biologie Moléculaire

Ancien Médecin Chef du Laboratoire de l'hôpital Al farabi
et du Centre de diagnostic polyvalent d'Oujda

علم الدم - علم المناعة - علم البكتيريا - علم الفيروسات
علم الطفيليات - علم الفطريات
الكيمياء الحيوية وعلم الأحياء الجزيئي

طبيب رئيسي سابق لمختبر مستشفى الفارابي
ومركز التشخيص المتعدد الاختصاصات بوجدة

Prélèvement du : 25/05/2022 à 09:15

Résultats édités le: 26/05/2022



MME BOUABDELLAH CHRIFA

Dossier N° 20E138

Prescripteur: Docteur IHSSAN EL ALAMI EL SABEH

Page: 1/1

BACTERIOLOGIE

EXAMEN CYTOBACTERIOLOGIQUE DES URINES

EXAMEN DIRECT

Aspect..... Clair
Couleur..... Jaune

Examen cytochimique:

pH..... 6
Albumine..... Négative
Glucose..... Négative
Sang..... Négative
Corps cétoniques..... Absence

CYTOLOGIE

Leucocytes..... 3 /mm³
Hématies..... 0 /mm³
Cellules épithéliales..... Quelques
Cylindres..... Absence
Cristaux..... Absence
Trichomonas..... Absence
Levures..... Absence

RECHERCHE DE GERMES:

Examen direct (Bleu-Gram)..... Absence de germes
Numération des germes..... 0 ufc/ml
CULTURE sur milieux spécifiques..... Stérile
Identification..... Aucune
Culture sur milieu de Sbouraud.. Stérile

Inf à 10 /mm³

Inf à 10 /mm³

Dr. Mohammed BOURCHID
Médecin Biologiste Spécialiste en :
Hématologie - Immunologie - Bactériologie
Virologie - Parasitologie - Mycologie
Biochimie et Biologie Moléculaire
Tél: 05 36 70 78 77 / Fax: 05 36 70 78 00 - Oujda
INPE : 087156143

BTL-08 MT+ 19.05.2022 12:04:18 6.619690R100 d3647 Cherifa Bouabdellah

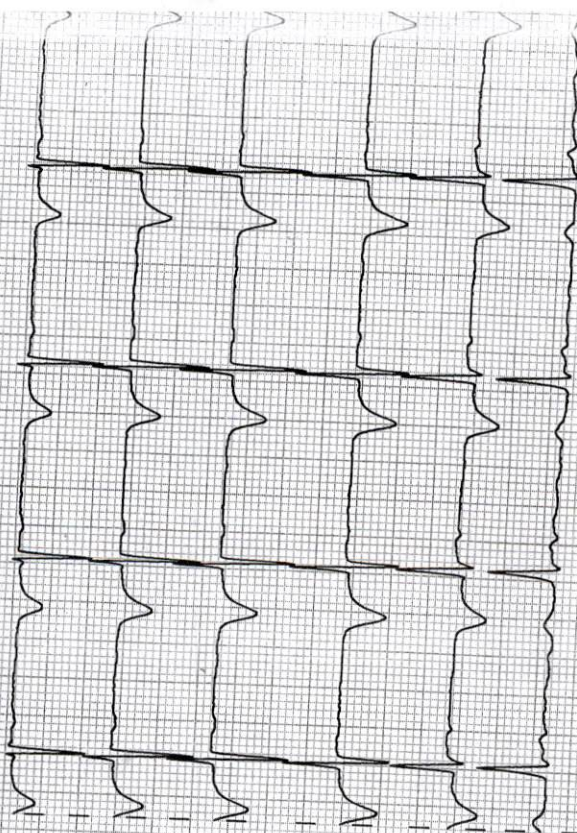

073P-B-04258

BRADYCARDE SINUSALE
DEVIATION AXE GAUCHE MARQUE
HEMBLOC ANTERIEUR GAUCHE
ECG ANORMAL

[V]	P+	P-	Q	R	S	R'	S'	T+	T-	ST	STs	measure
I	17	-40	-75	717	-548	-	-	179	-17	-0.02	-17	FC
II	112	-20	-	129	-548	-	-	372	-	0.08	4	RR
III	96	-	-	136	-900	-	-	204	-	0.09	5	QRS
aVR	24	-64	-407	89	-94	-	-	-	-271	-0.03	-3	QT/QTc
aVL	-	-40	-107	686	-	-	-	-	-68	-0.06	-19	P/PQ/PR
aVF	101	-	-	89	-722	-	-	-	-	0.08	5	P/QRS/T
V1	42	-54	-	127	-880	-	-	289	-	0.08	5	
V2	30	-31	-	220	-845	-	-	54	-67	0.05	1	
V3	39	-	-	710	-642	-	-	473	-	0.12	-9	
V4	31	-	-	1049	-533	-	-	610	-	0.07	-2	
V5	46	-	-	1101	-392	-	-	537	-	0.05	-4	
V6	45	-	-88	1018	-77	36	-	470	-	0.03	-6	
								350	-		-11	

Interprétation (rapport non confirmé)

