

RECOMMANDATIONS IMPORTANTES A LIRE POUR ACTIVER LES REMBOURSEMENTS ET EVITER LES REJETS

Conditions générales :

- Le cadre réservé à l'adhérent doit être dûment renseigné.
- Le cadre réservé au médecin doit être renseigné par le praticien lui-même notamment la nature de la maladie.
- La validité de la feuille de soins est limitée à 3 mois à compter de la première consultation.
- L'entente préalable est exigée pour toute hospitalisation médicale, chirurgicale, soins dentaires spéciaux, extractions multiples, parodontie orthodontie, prothèses dentaires, prothèses auditives ou orthopédiques ainsi que pour tous les actes effectués en série.
- En cas d'accident, une déclaration précisant les causes et circonstances de l'accident est à joindre à la feuille de soins.

Pharmacie :-

- Les vignettes des médicaments doivent être obligatoirement jointes aux ordonnances.
- Pour les médicaments sans vignettes une facture de la pharmacie doit être jointe.

Radiologie et Biologie :

- La facture ainsi qu'une copie des résultats des analyses ou du compte rendu (sous pli confidentiel) doivent être jointes à l'ordonnance médicale pour toute demande de remboursement.
- Un pli confidentiel du médecin prescripteur des analyses ou radios peut être demandé par le médecin conseil de la mutuelle.

Optique :

- L'ordonnance du médecin prescripteur et la facture de l'opticien sont à joindre à la feuille de soins.

Rééducation :

- L'entente préalable renseignée par le médecin prescripteur est exigée avant le début des séances de rééducations.
- Pour le remboursement, la facture et le calendrier des séances effectuées sont à joindre à la feuille de soins.

Dentaire :

- En cas de prothèses ou de traitement canaux, l'accord préalable renseigné sur la feuille de soins est obligatoire avant le début de traitement.
- La facture doit être jointe à la feuille de soins pour toute demande de remboursement.
- La radio-après soins est obligatoire en cas de prothèses ou de traitement canaux.

Maladie et Affection Longue Durée ALD et ALC :

- La déclaration de maladie chronique doit être renseignée par le médecin prescripteur et renouvelée tous les 6 mois.



MUPRAS

Mutuelle de Prévoyance
& d'Actions Sociales
de Royal Air Maroc

Déclaration de Maladie

M22- 0005828

☒ **Maladie** ☐ **Dentaire** ☐ **Optique** ☐ **Autres**

Cadre réservé à l'adhérent (e)

Matricule : 06938 Société : RAM AM7547
☐ Actif ☒ Pensionné(e) ☐ Autre :
 Nom & Prénom : HAIOUA ABDELMOUHA
 Date de naissance : 17/02/1962
 Adresse : Lot. Miaman Imd. 108 082
 CALIFORNIE CASABLANCA
 Tél. : 06 08 01 69 99 Total des frais engagés : 44 304 Dhs

Cadre réservé au Médecin

Cachet du médecin :



Date de consultation : 13/05/2022
 Nom et prénom du malade : Belkacem BACHARIC Age : 52
 Lien de parenté : ☐ Lui-même ☒ Conjoint ☐ Enfant
 Nature de la maladie : Douleur thoracique + HgT.
 Affection longue durée ou chronique : ☐ ALD ☐ ALC Pathologie :
 En cas d'accident préciser les causes et circonstances :
 Dans le cas où la maladie aurait un caractère confidentiel, communiquer les renseignements sous pli confidentiel à l'attention du médecin conseil de la Mutuelle.

J'atteste sur l'honneur l'exactitude des renseignements portés sur la présente déclaration. Je déclare avoir pris connaissance de la clause relative à la protection des données personnelles.

Fait à : CASABLANCA Le : 13/05/2022
 Signature de l'adhérent(e) :

Autorisation CNDP N° : A-A-215 / 2019

Adresses Mails utiles

- Réclamation : contact@mupras.com
- Prise en charge : pec@mupras.com
- Adhésion et changement de statut : adhesion@mupras.com

La MUPRAS garantit le respect de la loi n° 09-08 relative à la protection des personnes physiques à l'égard du traitement des données à caractère personnel.

MUPRAS : Centre Allal Ben Abdellah - 6ème Etage Angle Rue Mohamed Fakir et Rue Allal Ben Abdellah - Quartier de l'Horloge Casablanca 20000 - Tél. : 05 22 20 45 45 (LG) - Fax : 05 22 22 78 18 - www.mupras.com



Professeur Ahmed BENNIS

Professeur de Cardiologie

Ancien Chef de Service de Cardiologie du CHU Ibn Rochd de Casablanca

Ancien Président de la Société Marocaine de Cardiologie

Fellow of The European Society of Cardiology

Fellow of The American College of Cardiology

conf. dossier
ME 6938

Casablanca le :

CASA , Le 13/05/2022

Mme NASSIME BELAYACH

- 1) GUTRON 2,5 MG COMPRIMÉ BOÎTE DE 30
1 le matin, à midi et le soir, pendant 3 mois

[Signature]
Professeur Ahmed BENNIS
Spécialiste des maladies cardiovasculaires
98, Rue KADI IASS - MAËRIF
CASABLANCA 2436

FS. N°
1122 - 0005828





Professeur Ahmed BENNIS

Professeur de Cardiologie

Ancien Chef de Service de Cardiologie du CHU Ibn Rochd de Casablanca

Ancien Président de la Société Marocaine de Cardiologie

Fellow of The European Society of Cardiology

Fellow of The American College of Cardiology

Casablanca le :

CASA , Le 13/05/2022

Mme NASSIME BELAYACH

1) DYNATENS

1 le matin et le soir, pendant 3 mois

2) EXTRAMAG

1 le matin, au cours du repas, pendant 1 mois

3) BEROCCA CAL BT/20 CP EFPE

Prendre 1 comprimé le matin, au cours du repas, pendant 1 mois

4) D-CURE FORTE

1 ampoule 100.000 Ui dans un verre de lait chaque 15 jours pendant deux mois

5) LYSANXIA Comprimé à 10 mg Bte 40 Comprimé

Prendre 1/2 comprimé le soir, après le repas, pendant 3 mois

6) PHYTO SOYA

1 le matin et le soir, pendant 3 mois

صيدية الدالي
PHARMACIE DES DALIAS
Dr. S. BOUSSELA BOUHLAL
492, Bis Bd. Panoramique
(Montpellier) Tél: 0522 527 566

Professeur Ahmed BENNIS
Spécialiste des maladies cardiovasculaires
98, Rue KADI IASS - MAARIF
Casablanca 2536

PPU: 49,50 DH
LOT: 21K03B
EXP: 11/2024

PPU: 49,50 DH
LOT: 21K03B
EXP: 11/2024

LOT: 210969
PER: 01\2025
PPC: 79,50dh

Dynatens
comprimé

Date de fabrication:
A consommer de
préférence avant un:
N° de lot:

PPC = 95,00 DHS

LOT: 210969
PER: 01\2025
PPC: 79,50dh

Dynatens
comprimé

LOT: 210969
PER: 01\2025
PPC: 79,50dh

Dynatens
comprimé

PPC: 95,00DH
LOT: CB03-171
EXP: 08/2024

LOT: 210969
PER: 01\2025
PPC: 79,50dh

Dynatens
comprimé

98 Angle Rue Kadi Iass et Rue Abou Salt Andalou

Casablanca - Tél. : 0522253600 - Fax : 05

Patente : 35760852 - Mail : ah

Titulaire
CHEPLAPHARM ARZNEIMITTEL GMBH
ZIEGELHOF 24
17489 GREIFSWALD
ALLEMAGNE

Exploitant
CHEPLAPHARM FRANCE
105 RUE ANATOLE FRANCE
92300 LEVALLOIS-PERRET



GUTRON® + GROSSESSE = DANGER

Ne pas utiliser chez la femme
enceinte sauf en l'absence d'alternative
thérapeutique

Gutron® 2,5 mg

Midodrine

90 comprimés VOIE ORALE



Soyez prudent

Ne pas conduire
sans avoir lu la notice

RESPECTER LES DOSES PRESCRITES

Liste I - Uniquement sur ordonnance



PC: 03400934825545

SN: 2971173079120

Lot: 513869

EXP: 07/2023



Gutron®

Midodrine

90 comprimés VOIE ORALE

2,5 mg

FRA F:1/0521/6503787
Code: 1978

Lire la notice avant utilisation.

A conserver à une température ne dépassant pas +25°C.
Conserver les plaquettes dans l'emballage d'origine, à
l'abri de la lumière.

SPORTIFS, attention cette spécialité contient un principe
actif pouvant induire une réaction positive des tests
pratiqués lors d'un contrôle de dopage.

10/20150006

Gutron®

Midodrine

90 comprimés VOIE ORALE

2,5 mg

Composition: Chlorhydrate de Midodrine 2,5 mg

Pour un comprimé

Médicament autorisé N° 3400934825545

Tenir hors de la vue et de la portée des enfants.



Gutron® 2,5 mg

Midodrine

90 comprimés VOIE ORALE



Titulaire
CHEPLAPHARM ARZNEIMITTEL GMBH
ZIEGELHOF 24
17489 GREIFSWALD
ALLEMAGNE

Exploitant
CHEPLAPHARM FRANCE
105 RUE ANATOLE FRANCE
92300 LEVALLOIS-PERRET



GUTRON® + GROSSESSE = DANGER

Ne pas utiliser chez la femme
enceinte sauf en l'absence d'alternative
thérapeutique

Gutron® 2,5 mg

Midodrine

90 comprimés VOIE ORALE



Soyez prudent

Ne pas conduire
sans avoir lu la notice

RESPECTER LES DOSES PRESCRITES

Liste I - Uniquement sur ordonnance



PC: 03400934825545

SN: 2971173079120

Lot: 513869

EXP: 07/2023



Gutron®

Midodrine

90 comprimés VOIE ORALE

2,5 mg

FRA F:1/0521/6503787
Code: 1978

Lire la notice avant utilisation.

A conserver à une température ne dépassant pas +25°C.
Conserver les plaquettes dans l'emballage d'origine, à
l'abri de la lumière.

SPORTIFS, attention cette spécialité contient un principe
actif pouvant induire une réaction positive des tests
pratiqués lors d'un contrôle de dopage.

10/20150006

Gutron®

Midodrine

90 comprimés VOIE ORALE

2,5 mg

Composition: Chlorhydrate de Midodrine 2,5 mg

Pour un comprimé

Médicament autorisé N° 3400934825545

Tenir hors de la vue et de la portée des enfants.



Gutron® 2,5 mg

Midodrine

90 comprimés VOIE ORALE



Titulaire
CHEPLAPHARM ARZNEIMITTEL GMBH
ZIEGELHOF 24
17489 GREIFSWALD
ALLEMAGNE

Exploitant
CHEPLAPHARM FRANCE
105 RUE ANATOLE FRANCE
92300 LEVALLOIS-PERRET



GUTRON® + GROSSESSE = DANGER

Ne pas utiliser chez la femme
enceinte sauf en l'absence d'alternative
thérapeutique

Gutron® 2,5 mg

Midodrine

90 comprimés VOIE ORALE



Soyez prudent

Ne pas conduire
sans avoir lu la notice

RESPECTER LES DOSES PRESCRITES

Liste I - Uniquement sur ordonnance



PC: 03400934825545

SN: 2971173079120

Lot: 513869

EXP: 07/2023



Gutron®

Midodrine

90 comprimés VOIE ORALE

2,5 mg

Lire la notice avant utilisation.

A conserver à une température ne dépassant pas +25°C.
Conserver les plaquettes dans l'emballage d'origine, à
l'abri de la lumière.

SPORTIFS, attention cette spécialité contient un principe
actif pouvant induire une réaction positive des tests
pratiqués lors d'un contrôle de dopage.

FRA F:1/0521/6503787
Code: 1978

10/20150006

Gutron®

Midodrine

90 comprimés VOIE ORALE

2,5 mg

Composition: Chlorhydrate de Midodrine 2,5 mg

Pour un comprimé

Médicament autorisé N° 3400934825545

Tenir hors de la vue et de la portée des enfants.



Gutron® 2,5 mg

Midodrine

90 comprimés VOIE ORALE



CABINET DE CARDIOLOGIE ET D'EXPLORATIONS CARDIO-VASCULAIRES

Professeur Ahmed BENNIS
Professeur de Cardiologie
Ancien Chef de Service de Cardiologie du CHU
Ibn Rochd de Casablanca
Ancien Président de la Société Marocaine de Cardiologie
Fellow of The European Society of Cardiology
Fellow of The American College of Cardiology



98 Angles Rue Kadi Iass et Rue Abou Salt
(Près de la commune urbaine du Maârif) Casablanca
Tél:0522253600 - Fax:0522253601 - Mobile:0661321866
INPE: 091026591 - Mail: ahmedbennis7@gmail.com

Facture :

- Date : 13-05-2022
- Nom : Behaych
- Prénom : NOSSIME

- Consultation + ECG : 3000

- Echographie Cardiaque : 1000

- Echographie Vasculaire :

- Holter Tensionnel :

- Holter Rythmique :

- Autres :

Total : 13000

Professeur Ahmed BENNIS
Spécialiste des maladies cardiovasculaires
Rue KADI IASS - MAARIF
CASABLANCA
Tél: 0522 253600

Professeur Ahmed BENNIS
Spécialiste des maladies cardiovasculaires
Rue KADI IASS - MAARIF
CASABLANCA
Tél: 0522 253600

Pr. BENNIS AHMED

Cardiologie

98 ANGLE RUE KADI LASS ET BRUE

ABOU

SALT ANDALOUSSI

CASA

Tel.:0522253600

Mobile:0661321866

Fax:0522253601

Email:bennis_cardio@yahoo.fr

00 0 00124 8

CASA, le 13/05/2022

Echographie cardiaque

Echographie faite le 13/05/2022 - Opérateur :

BELAYACH NASSIME

Taille : Poids :

Destinataire :

Indications : Bilan Cv

Résultats

Fc	Ao	OG	Dtd	Dts	Inc	EpS	EpP	FRD	FEtm	IMM	PAPs	Pod
62 Nb/mn	37 mm	36 mm	50 mm	30 mm		9 mm	10 mm	39 %	69 %			

Rythme : sinusal

Aorte : normale, aorte initiale non dilatée

Valve aortique : sigmoïdes aortiques normales , surface de la valve aortique : 2 cm2

Ventricule gauche : fonction systolique globalement normale

Valve mitrale : normale , surface de la valve mitrale : 4 cm2

Oreillette gauche : non dilatée

Coeur droit : non dilaté

Péricarde : libre

Commentaire : VG non dilaté avec cin,étique VG conservé

FEVG 69% en 2D Biplan.

Strain VG global conservé

GS : -19.8%.

Pression de remplissage VG non élevé

Aorte initiale non dilaté

Pas de valvulopathie significative

Pas de signe d'HTAP.

Pas d'épanchement pericardique

Fonction VD conservé
Pas de stenose carotide significative

Conclusion :
FEVG 69%. PRVG non élevé. Pas d'HTAP

Appareil : Mise en service le

Pr. BENNIS AHMED



Professeur Ahmed BENNIS
spécialiste des maladies cardiovasculaires
98, Rue KADI IASS - MAARIF
Casablanca 23 36

CABINET DE CARDIOLOGIE ET D'EXPLORATIONS CARDIO-VASCULAIRES

Professeur Ahmed BENNIS

Professeur de Cardiologie

Ancien Chef de Service de Cardiologie du CHU
Ibn Rochd de Casablanca

Ancien Président de la Société Marocaine de Cardiologie

Fellow of The European Society of Cardiology

Fellow of The American College of Cardiology



98 Angle Rue Kadi Iass et Rue Abou Salt Andaloussi

(Près de la commune urbaine du Maârif) Casablanca

Tél. : 05 22253600 - Fax : 05 22253601

Mobile : 0661321866

Professeur Ahmed BENNIS
 Spécialiste des maladies cardio-vasculaires
 98, Rue KADI IASS - MAARIF
 CASABLANCA
 25 36

Le :

13.05.22

Bilan Biologique

Nom / Prénom : Belhouch

Age :

Sexe : H ☐ F ☒

Hématologie

- ☒ NFS
- ☒ Plaquettes
- ☐ VS
- ☐ CRP
- ☐ Hémoculture

Bilan martial

- ☐ Fer sérique
- ☐ CTF
- ☒ Ferritine
- ☐ Transferrine

Hémostase

- ☐ Temps de Prothrombine
- ☐ TCK
- ☐ Fibrinogène
- ☐ INR

Glucose

- ☒ Glycémie à jeun
- ☐ PP
- ☐ Hyperglycémie par VO
- ☒ Hémoglobine glyquée

Ionogramme sanguin

- ☐ Na+
- ☒ K+
- ☒ Cl-
- ☐ Ca++
- ☐ Phosphore
- ☐ Mg++
- ☐ Bicarbonates (HCO3-)
- ☒ Urée
- ☒ Créatinine
- ☒ Acide urique

Bilan lipidique

- ☒ Cholestérol total
- ☒ Cholestérol HDL
- ☒ Cholestérol LDL
- ☒ Triglycérides

Fonction hépatique et enzymologie

- ☐ Amylasémie
- ☐ Bilirubine libre et conjuguée
- ☐ Phosphatases alcalines
- ☐ Lactate Déshydrogénase LDH
- ☒ Transaminases ASAT, ALAT
- ☒ Gamma- GT
- ☐ haptoglobine
- ☒ CPK (Créatine Phosphokinase)
- ☐ Troponine
- ☐ Electrophorèse des protéines EPP
- ☐ BNP
- ☐ protidémie
- ☐ albumine

Ionogramme urinaire

- ☐ Ca++
- ☐ Phosphore
- ☐ Na+
- ☐ K+
- ☐ Cl-
- ☐ Urée
- ☐ Créatinine

Examen des urines

- ☐ Protéinurie des 24h
- ☐ ECBU
- ☐ AntibioGramme
- ☐ Microalbuminurie des 24h

Groupage sanguin

- ☐ ABO
- ☐ Rhésus
- ☐ RAI

Sérologie et immunologie

- ☐ VDRL - TPHA
- ☐ Hépatite B
 - ☐ Antigène Hbs
 - ☐ Anticorps Anti-Hbs
 - ☐ Anticorps Anti-Hbc
 - ☐ Anticorps Anti-Hbe
- ☐ Hépatite C
 - ☐ Anticorps Anti-HVC
- ☐ Sérologie Toxoplasmose
- ☐ Sérologie Rubéole
- ☐ β-HCG Plasmatique
- ☐ Facteur Rhumatoïde : (Latex, Waaler Rose)
- ☐ Anticorps Anti-nucléaires
- ☐ Anticorps Anti-DNA natif
- ☐ ASLO
- ☐ Dosage du Complément C3 - C4 - CH50

Autres :

Signature



مختبر منظرنا للتحاليل الطبية
LABORATOIRE MANDARONA
D'ANALYSES MEDICALES

Dr Yahya BENGHALEM

Pharmacien Biologiste

Lauréat de la faculté de Pharmacie de
Montpellier

Dr Abderrahmane BOUMZEBRA

Pharmacien Biologiste

Diplômé des facultés de Médecine et de Pharmacie de
Toulouse et Montpellier

Biochimie - Hématologie - Hormonologie - Bactériologie - Virologie - Immunologie - Parasitologie - Mycologie - Toxicologie

Casablanca le lundi 16 mai 2022

Madame BELAYACH NASSIME

FACTURE N°	165899
------------	--------

Analyses :

Numération formule sanguine -----	B	80	
Bilan lipidique -----	B	190	
Potassium -----	B	30	
Glycémie -----	B	30	
Hémoglobine glyquée -----	B	100	
Urée -----	B	30	
Créatinine -----	B	30	
Acide urique -----	B	30	
Transaminases OT -----	B	50	
Transaminases PT -----	B	50	
Gamma -G.T. -----	B	50	
CPK (Créatine phosphokinase) -----	B	100	
Thyreostimuline (TSH us) -----	B	250	
T4 libre -----	B	200	
T3 libre -----	B	300	
Ferritine -----	B	250	Total : B 1770

Prélèvements :

Sang-----	Pc	1,5	
-----------	----	-----	--

TOTAL DOSSIER	2 396,80 DH
---------------	-------------

Arrêtée la présente facture à la somme de :

Deux Mille Trois Cent Quatre vingt Seize Dirhams et Quatre vingt Centimes

LABORATOIRE ANALYSES
MEDICALES MANDARONA
679, Bd Al Qods 20460 - Casablanca
Tél. : 05 22 52 83 88
Fax : 05 22 21 92 41

679, Bd El Qods 20460 Ain Chock - Casablanca - Tél. : 0522 52 83 88 / 0522 87 22 82

Fax : 0522 21 92 41 - E-mail : labo_mandarona@yahoo.fr

CNSS : 8521090 - IF : 40213596 - Patente : 37980291 - ICE : 001634915000055 - IPN : 093060663

BMCE AL QODS : 0117940000 3121000 0144347



Dr Yahya BENGHALEM

Pharmacien Biologiste
Lauréat de la faculté de Pharmacie de
Montpellier

Dr Abderrahmane BOUMZEBRA

Pharmacien Biologiste
Diplômé des facultés de Médecine et de Pharmacie de
Toulouse et Montpellier

Biochimie - Hématologie - Hormonologie - Bactériologie - Virologie - Immunologie - Parasitologie - Mycologie - Toxicologie

Dossier ouvert le : 16/05/22

Prélèvement effectué à 10:33

Edition du : 16/05/22

Madame BELAYACH NASSIME

Docteur AHMED BENNIS

Réf. : 22E743

Compte Rendu d'Analyses

HEMATOLOGIE

NUMERATION FORMULE SANGUINE

(SYSMEX XS-1000i)

		Normales (Femme Adulte)	Antériorités 27/09/2021
<u>GLOBULES ROUGES</u>			
Hématies -----:	4,14 * M/mm ³	4,2 - 5,2	4,02
Hémoglobine -----:	12,9 g/100 ml	12 - 16	13,1
Hématocrite -----:	38 %	35 - 45	39
- V.G.M. -----:	91 μ ³	85 - 95	
- T.C.M.H. -----:	31 pg	28 - 32	
- C.C.M.H. -----:	34 g/100 ml	30 - 35	

GLOBULES BLANCS

Numération des leucocytes -----:	4 680 /mm ³	4000 - 10000	6850
Formule leucocytaire			
Polynucléaires Neutrophiles -----:	52,1 %	50 - 70	
Soit :	2 438 /mm ³	2000 - 7500	
Polynucléaires Eosinophiles -----:	3,4 * %	1 - 3	
Soit :	159 /mm ³	40 - 300	
Polynucléaires Basophiles -----:	0,9 %	< 1	
Soit :	42 /mm ³	< 100	
Lymphocytes -----:	36,1 %	20 - 40	
Soit :	1 689 /mm ³	1500 - 4000	
Monocytes -----:	7,5 %	1 - 14	
Soit :	351 /mm ³	40 - 1000	

PLAQUETTES

Résultat -----:	215 000 /mm ³	150000 - 400000	248000
-----------------	--------------------------	-----------------	--------



Dr Yahya BENGHALEM

Pharmacien Biologiste
Lauréat de la faculté de Pharmacie de
Montpellier

Dr Abderrahmane BOUMZEBRA

Pharmacien Biologiste
Diplômé des facultés de Médecine et de Pharmacie de
Toulouse et Montpellier

Biochimie - Hématologie - Hormonologie - Bactériologie - Virologie - Immunologie - Parasitologie - Mycologie - Toxicologie

Dossier ouvert le : 16/05/22
Prélèvement effectué à 10:33
Edition du : 16/05/22

Madame BELAYACH NASSIME
Docteur AHMED BENNIS
Réf. : 22E743

Compte Rendu d'Analyses

BIOCHIMIE SANGUINE (Cobas Roche C-311)

BILAN LIPIDIQUE

			Normales	Antériorités
Cholesterol total-----	1,90	g/l	< 2	2,14
Soit :	4,9	mmol/l	< 5,15	5,52

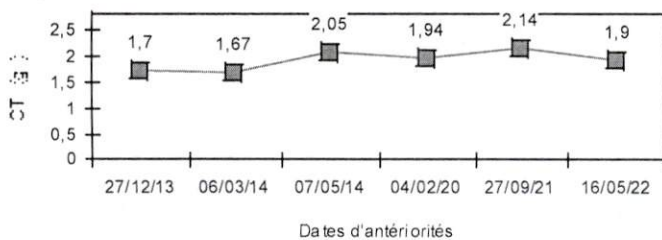

Cholesterol HDL-----	0,53	g/l	> 0,4**	0,69
----------------------	------	-----	---------	------

Cholestérol LDL** -----	1,13	g/l	< 1,6 **	1,32
Soit :	2,91	mmol/l	< 4,12	3,4

**Valeurs indicatives , à confronter avec le risque cardio- vasculaire du patient

Triglycérides -----	1,20	g/l	< 1,5	0,65
Soit :	1,37	mmol/l	< 1,71	0,74

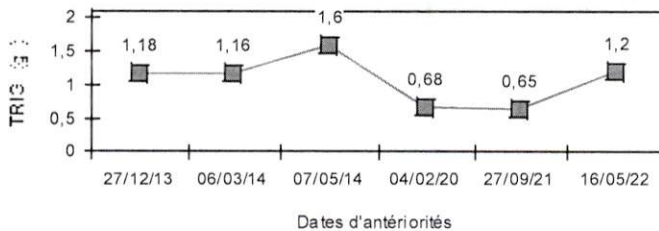

Potassium -----	3,83	mEq/l	3,5 - 5,1	4,29
-----------------	------	-------	-----------	------



Dr Yahya BENGHALEM

Pharmacien Biologiste

Lauréat de la faculté de Pharmacie de
Montpellier

Dr Abderrahmane BOUMZEBRA

Pharmacien Biologiste

Diplômé des facultés de Médecine et de Pharmacie de
Toulouse et Montpellier

Biochimie - Hématologie - Hormonologie - Bactériologie - Virologie - Immunologie - Parasitologie - Mycologie - Toxicologie

Dossier ouvert le : 16/05/22

Prélèvement effectué à 10:33

Edition du : 16/05/22

Madame BELAYACH NASSIME

Docteur AHMED BENNIS

Réf : 22E743

Compte Rendu d'Analyses

			Normales	Antériorités
Glycémie à jeûn ----- :	0,93	g/l	0,7 - 1,1	0,88
Soit :	5,2	mmol/l	3,88 - 6,11	4,9

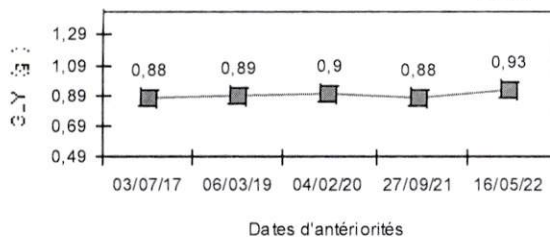

Hémoglobine glyquée----- :	5,20	%	4,5 - 6,3	5,00
(Technique HPLC D10 BIO-RAD)				

Les valeurs usuelles sont de 4,5 à 6,3 % lorsque les glycémies sont normales.

Les études modernes ont montré que le diabète est :

Bien équilibré lorsque le taux est inférieur à 6,5%

Moyennement lorsqu'il est entre 6,5 à 7,5 %

Mal équilibré au-delà de 8%

A l'évidence les exigences doivent tenir compte de l'âge, de l'ancienneté du diabète et des autres problèmes.

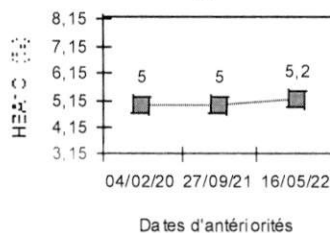

Urée ----- :	0,24	g/l	0,15 - 0,5	0,33
Soit :	4	mmol/l	2,5 - 8,34	5,5

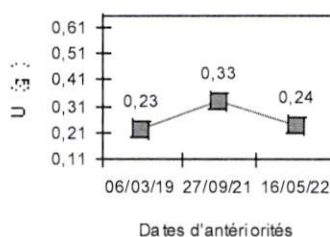



Dr Yahya BENGHALEM

Pharmacien Biologiste
Lauréat de la faculté de Pharmacie de
Montpellier

Dr Abderrahmane BOUMZEBRA

Pharmacien Biologiste
Diplômé des facultés de Médecine et de Pharmacie de
Toulouse et Montpellier

Bi chimie - Hématologie - Hormonologie - Bactériologie - Virologie - Immunologie - Parasitologie - Mycologie - Toxicologie

Dossier ouvert le : 16/05/22

Prélèvement effectué à 10:33

Edition du : 16/05/22

Madame BELAYACH NASSIME

Docteur AHMED BENNIS

Réf. : 22E743

Compte Rendu d'Analyses

			Normales	Antériorités
Créatinine ----- :	7,7	mg/l	6 - 13	7,7
Soit :	68	μmol/l	53 - 115	68

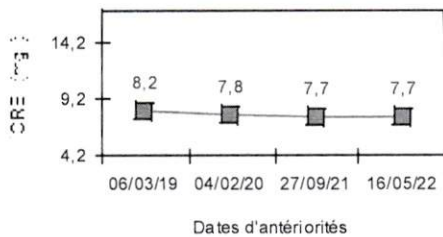

Acide urique ----- :	37	mg/l	25 - 60	39
Soit :	222	μmol/l	148 - 357	234

Transaminases - SGOT / ASAT ----- :	20	UI/l	< 45	18
-------------------------------------	----	------	------	----

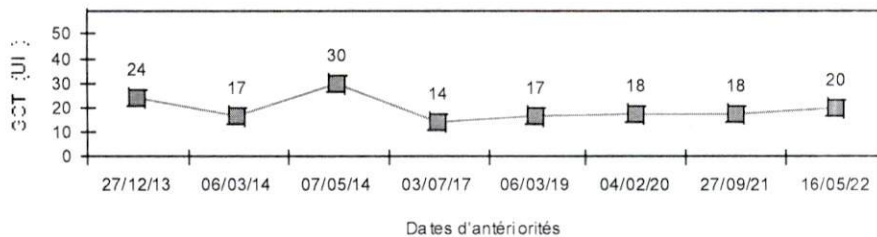

Transaminases - SGPT / ALAT ----- :	25	UI/l	< 49	13
-------------------------------------	----	------	------	----

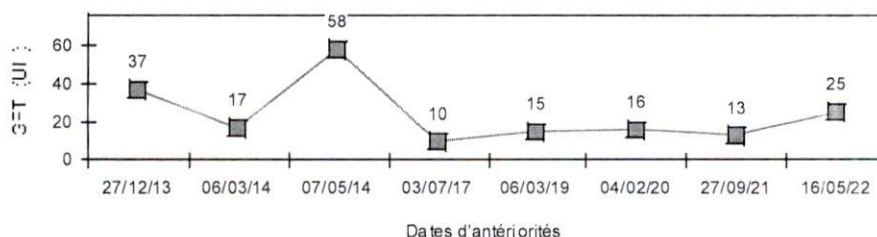



Dr Yahya BENGHALEM

Pharmacien Biologiste

Lauréat de la faculté de Pharmacie de
Montpellier

Dr Abderrahmane BOUMZEBRA

Pharmacien Biologiste

Diplômé des facultés de Médecine et de Pharmacie de
Toulouse et Montpellier

Bi chimie - Hématologie - Hormonologie - Bactériologie - Virologie - Immunologie - Parasitologie - Mycologie - Toxicologie

Dossier ouvert le : 16/05/22

Prélèvement effectué à 10:33

Edition du : 16/05/22

Madame BELAYACH NASSIME

Docteur AHMED BENNIS

Réf. : 22E743

Compte Rendu d'Analyses

			Normales	Antériorités
Gamma G.T. -----:	16	UI/l	< 38	18

Variations physiologiques :

- Prise de médicaments (+20 à 100 %)
- Anticonvulsivants (+20 à 300 %)
- Anticancéreux (+150 %)
- Antidépresseurs (+ 100 %)
- Contraceptifs oraux (+ 25 %)

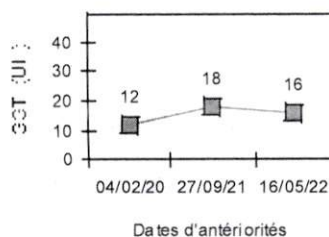

Créatine Phosphokinase (C P K) -----:	50	UI/l	< 145
---------------------------------------	----	------	-------

HORMONOLOGIE

T S H us-----:	2,58	μUI/ml	0,27 - 5	3,95
(Chimiluminescence COBAS ROCHE E411)				

La TSH est l'indicateur le plus sensible pour évaluer un dysfonctionnement thyroïdien.

Une variation minime de T4L provoque une réponse très amplifiée de la TSH.

Cependant, la TSH répond aux variations de la T4L avec un temps de latence important, au moins 8 semaines pour une réponse complète.

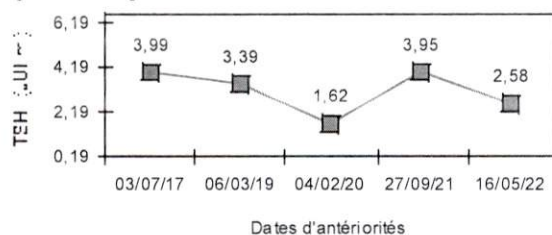



Dr Yahya BENGHALEM

Pharmacien Biologiste
Lauréat de la faculté de Pharmacie de
Montpellier

Dr Abderrahmane BOUMZEBRA

Pharmacien Biologiste
Diplômé des facultés de Médecine et de Pharmacie de
Toulouse et Montpellier

Bi chimie - Hématologie - Hormonologie - Bactériologie - Virologie - Immunologie - Parasitologie - Mycologie - Toxicologie

Dossier ouvert le : 16/05/22
Prélèvement effectué à 10:33
Edition du : 16/05/22

Madame BELAYACH NASSIME
Docteur AHMED BENNIS
Réf. : 22E743

Compte Rendu d'Analyses

			Normales	Antériorités
T4 Libre -----	13,38	pg/ml	7 - 20	06/03/2019 14,94
(Chimiluminescence COBAS ROCHE E411)				
T3 Libre -----	4,02	pmol/l	3,1 - 6,8	4,80
(Chimiluminescence COBAS ROCHE E411)				

MARQUEURS

Ferritine ----- : 87 ng/ml
(Chimiluminescence COBAS ROCHE E411)

27/09/2021
77

Valeurs usuelles en ng/ml

Enfants : A la naissance : 150 à 450 ng/ml
2 à 3 mois : 80 à 500 ng/ml
4 mois à 16 ans : 20 à 200
Femmes cycliques : 13 à 150 ng/ml
Femmes ménopausées : 30 à 400 ng/ml
Hommes : 30 à 400 ng/ml

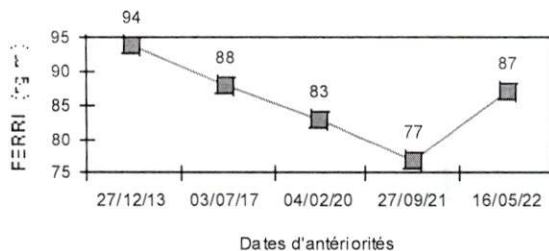

LABORATOIRE ANALYSES
MEDICALES MANDARONA
679, Bd Al Qods 20460 - Casablanca
Tél. : 05 22 52 83 88
Fax : 05 22 21 92 41

679, Bd El Qods 20460 Ain Chock - Casablanca - Tél. : 0522 52 83 88 / 0522 87 22 82

Fax : 0522 21 92 41 - E-mail : labo_mandarona@yahoo.fr

CNSS : 8521090 - IF : 40213596 - Patente : 37980291 - ICE : 001634915000055 - IPN : 093060663

BMCE AL QODS : 0117940000 3121000 0144347

BELAYACH NASSIME

FC 66 /min

Axes

P 40 °

QRS 14 °

T 29 °

Interprétation: RYTHME SINUSAL, ANOMALIE DE T NON SPECIFIQUE

RI6.02

Rapport non confirmé

Intervalles

RR 908 ms

P 112 ms

PR 166 ms

QRS 76 ms

QT 410 ms

QTc 432 ms

(Bazett)

P (II) 0.16 mV

S (V1) -0.85 mV

R (V5) 0.73 mV

Sokol. 1.67 mV

Né(e) le 19.05.1969

Age 52 ans

Sexe Féminin

Taille cm

Poids kg

Origine

PA

Remarque

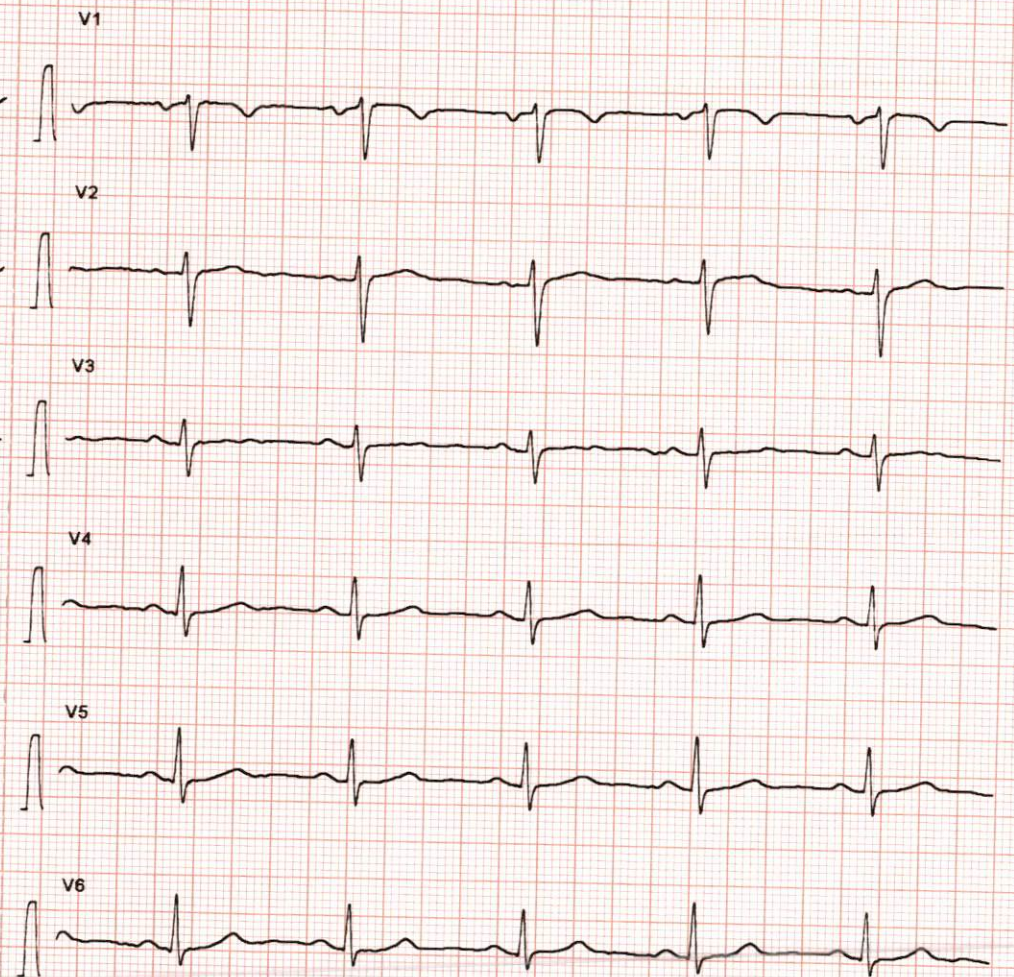
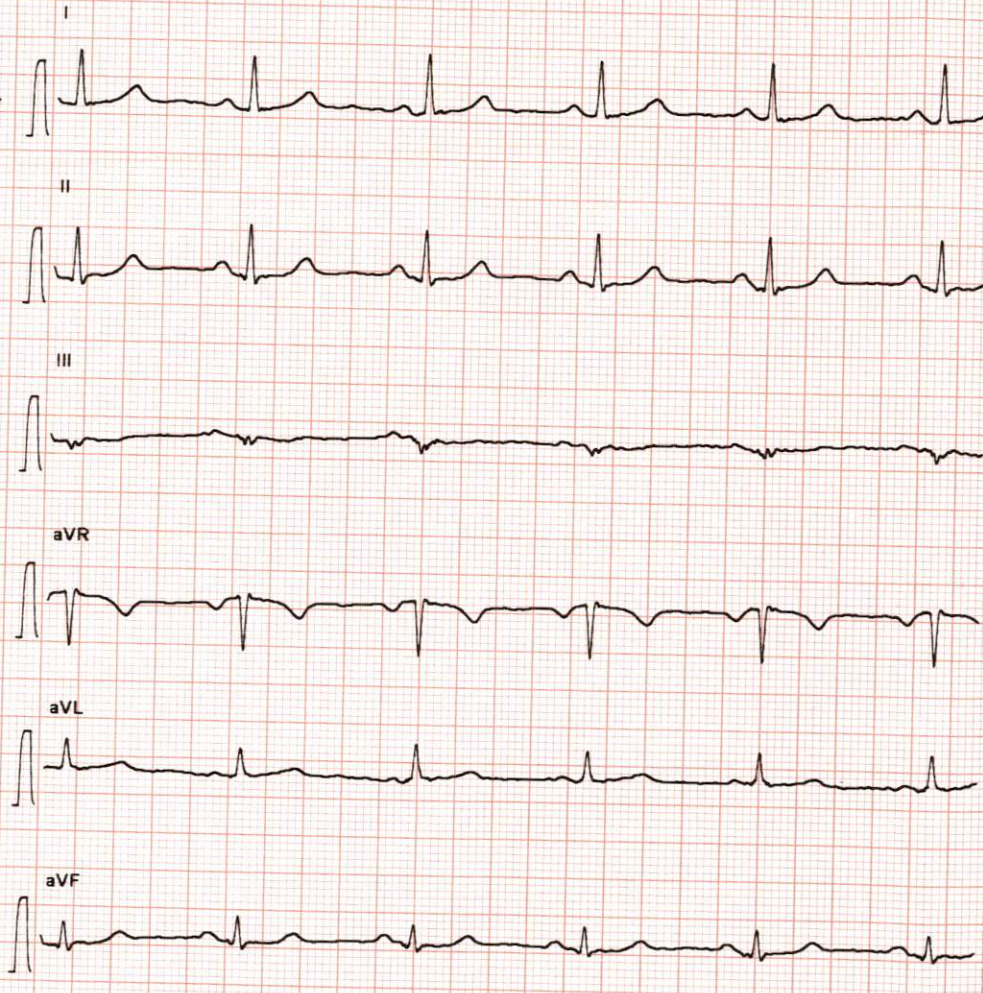

10 mm/mV 25 mm/s

10 mm/mV 25 mm/s

0.05 - 25 Hz F50 SBS SSF

13.05.2022 11:54:42

Pr. BENNIS AHMED

MS-2015 V3.14 Ct

SCHILLER SWITZERLAND

LOT D615

Art. No. 2.157 047 - CE 0123

SCHILLER SWITZERLAND

Art. No. 2.157 047 - CE 0123

BELAYACH NASSIME

FC 62 /min

Axes

P 36 °
QRS 15 °
T 31 °

Interprétation: RYTHME SINUSAL, ANOMALIE DE T NON SPECIFIQUE

RI6.02

Rapport non confirmé

Né(e) le 19.05.1969

Age 52 ans

Sexe Féminin

Taille cm

Poids kg

Origine

PA

Remarque

Intervalles

RR 961 ms

P 110 ms

PR 162 ms

QRS 76 ms

QT 406 ms

QTc 414 ms

(Bazett)

P (II) 0.15 mV

S (V1) -0.85 mV

R (V5) 0.71 mV

Sokol. 1.67 mV

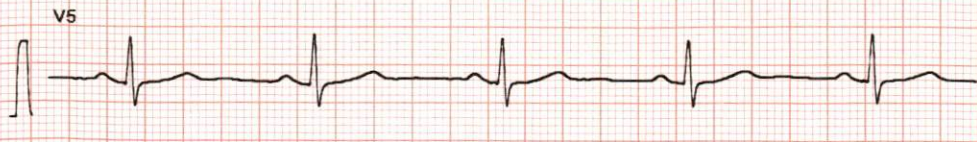
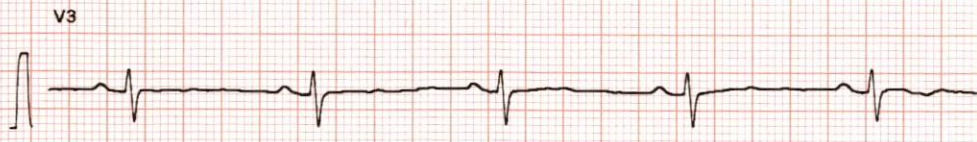

10 mm/mV 25 mm/s

10 mm/mV 25 mm/s