

# RECOMMANDATIONS IMPORTANTES A LIRE POUR ACTIVER LES REMBOURSEMENTS ET EVITER LES REJETS

## Conditions générales :

- Le cadre réservé à l'adhérent doit être dûment renseigné.
- Le cadre réservé au médecin doit être renseigné par le praticien lui-même notamment la nature de la maladie.
- La validité de la feuille de soins est limitée à 3 mois à compter de la première consultation.
- L'entente préalable est exigée pour toute hospitalisation médicale, chirurgicale, soins dentaires spéciaux, extractions multiples, parodontie orthodontie, prothèses dentaires, prothèses auditives ou orthopédiques ainsi que pour tous les actes effectués en série.
- En cas d'accident, une déclaration précisant les causes et circonstances de l'accident est à joindre à la feuille de soins.

## Pharmacie :

- Les vignettes des médicaments doivent être obligatoirement jointes aux ordonnances.
- Pour les médicaments sans vignettes une facture de la pharmacie doit être jointe.

## Radiologie et Biologie :

- La facture ainsi qu'une copie des résultats des analyses ou du compte rendu (sous pli confidentiel) doivent être jointes à l'ordonnance médicale pour toute demande de remboursement.
- Un pli confidentiel du médecin prescripteur des analyses ou radios peut être demandé par le médecin conseil de la mutuelle.

## Optique :

- L'ordonnance du médecin prescripteur et la facture de l'opticien sont à joindre à la feuille de soins.

## Rééducation :

- L'entente préalable renseignée par le médecin prescripteur est exigée avant le début des séances de rééducations.
- Pour le remboursement, la facture et le calendrier des séances effectuées sont à joindre à la feuille de soins.

## Dentaire :

- En cas de prothèses ou de traitement canaux, l'accord préalable renseigné sur la feuille de soins est obligatoire avant le début de traitement.
- La facture doit être jointe à la feuille de soins pour toute demande de remboursement.
- La radio-après soins est obligatoire en cas de prothèses ou de traitement canaux.

## Maladie et Affection Longue Durée ALD et ALC :

- La déclaration de maladie chronique doit être renseignée par le médecin prescripteur et renouvelée tous les 6 mois.

## Adresses Mails utiles

- Réclamation : contact@mupras.com
- Prise en charge : pec@mupras.com
- Adhésion et changement de statut : adhesion@mupras.com

La MUPRAS garantit le respect de la loi n° 09-08 relative à la protection des personnes physiques à l'égard du traitement des données à caractère personnel.

**MUPRAS** : Centre Allal Ben Abdellah - 6ème Etage Angle Rue Mohamed Fakir et Rue Allal Ben Abdellah - Quartier de l'Horloge Casablanca 20000 - Tél. : 05 22 20 45 45 (LG) - Fax : 05 22 22 78 18 - www.mupras.com



**MUPRAS**  
Mutuelle de Prévoyance  
& d'Actions Sociales  
de Royal Air Maroc

## Déclaration de Maladie

M22- 0006852

ND  
17796  
Autres

☐ Maladie

☐ Dentaire

☐ Optique

☐ Autres

### Cadre réservé à l'adhérent (e)

Matricule : 483 Société : MUPRAS - R A M  
☐ Actif ☒ Pensionné(e) ☐ Autre :  
 Nom & Prénom : BENSOUNA MEI  
 Date de naissance : 01.01.1940  
 Adresse : 175 ATADAMOUNE (CHERAM) RUE 2 - 175 NS  
 Oulfa - CASABLANCA -  
 Tél. : 05 22 89 50 77 Total des frais engagés : 220 Dhs

### Cadre réservé au Médecin

Cachet du médecin :

Dr. BENCHAKROUNE Driss  
Cardiologue - Rhumatologue  
193 Bd Oum Rabii Oulfa - Casablanca  
Tél. 05 22 80 80 20 07 77 04 78 63

Date de consultation : 31/05/2022  
 Nom et prénom du malade : BENSOUNA MEI Age : 82 ans  
 Lien de parenté : ☒ Lui-même ☐ Conjoint ☐ Enfant  
 Nature de la maladie : CNI + Hémodialyse  
 Affection longue durée ou chronique : ☐ ALD ☐ ALC Pathologie :  
 En cas d'accident préciser les causes et circonstances :

Dans le cas où la maladie aurait un caractère confidentiel, communiquer les renseignements sous pli confidentiel à l'attention du médecin conseil de la Mutuelle.

J'atteste sur l'honneur l'exactitude des renseignements portés sur la présente déclaration. Je déclare avoir pris connaissance de la clause relative à la protection des données personnelles.

Fait à : CASABLANCA Le : 30/5/2022  
 Signature de l'adhérent(e) :

Autorisation CNDP N° : A-A-215 / 2019



# RELEVÉ DES FRAIS ET HONORAIRES

Dates des Actes	Natures des Actes	Nombre et Coefficient	Montant détaillé des Honoraires	Cachet et signature du Médecin attestant le Paiement des Actes
31/05/22	CS+ELN		359,00	

# EXECUTION DES ORDONNANCES

Cachet du Pharmacien ou du Fournisseur	Date	Montant de la Facture
	31/05/22	577,00

# ANALYSES - RADIOGRAPHIES

Cachet et signature du Laboratoire et du Radiologue	Date	Désignation des Coefficients	Montant des Honoraires

# AUXILIAIRES MEDICAUX

Cachet et signature du Praticien	Date des Soins	Nombre				Montant détaillé des Honoraires
		A M	P C	I M	I V	

# RELEVÉ DES FRAIS ET HONORAIRES

Le praticien est prié de préciser la dent traitée, l'acte pratiqué en indiquant la nature des soins.

Important :

Veuillez joindre les radiographies en cas de prothèses ou de traitement canaux, ainsi que le bilan de l'ODF.

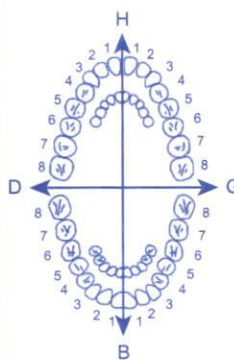
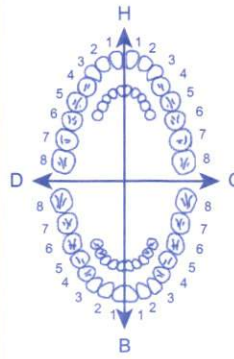
SOINS DENTAIRES	Dents Traitées	Nature des Soins	Coefficient		
				COEFFICIENT DES TRAVAUX	
					MONTANTS DES SOINS
					DEBUT D'EXECUTION
					FIN D'EXECUTION
O.D.F PROTHESES DENTAIRES	<b>DETERMINATION DU COEFFICIENT MASTICATOIRE</b> <div style="display: flex; justify-content: space-between;"> <div style="text-align: center;"> <b>H</b>  25533412  00000000  <b>D</b> </div> <div style="text-align: center;"> 21433552  00000000  00000000  35533411  <b>B</b> </div> <div style="text-align: center;"> <b>G</b>  00000000  11433553 </div> </div> <p><b>(Création, remont, adjonction)</b> Fonctionnel, Thérapeutique, nécessaire à la profession</p>			COEFFICIENT DES TRAVAUX	
					
					MONTANTS DES SOINS
					DATE DU DEVIS
					DATE DE L'EXECUTION

VISA ET CACHET DU PRATICIEN ATTESTANT LE DEVIS

VISA ET CACHET DU PRATICIEN ATTESTANT L'EXECUTION



Dr Driss BENCHAKROUNE

Cardiologue - Rythmologue

Diplômé de la faculté de médecine de Rabat

Diplômé en rythmologie de l'université de Bordeaux

Ancien médecin des hôpitaux de Bruxelles

Ancien médecin de l'hôpital militaire de Rabat

دكتور بنشكرون ادريس

متخصص في أمراض القلب و الشرايين

متخصص في اضطرابات نبضات القلب

خريج كلية الطب بالرباط و بوردو (فرنسا)

طبيب سابق بمستشفيات بروكسل (بلجيكا)

طبيب سابق بالمستشفى العسكري (بالرباط)

## CABINET DE CONSULTATIONS ET D'EXPLORATIONS CARDIO-VASCULAIRES

Electrocardiogramme

Echographie cardiaque  
trans-thoracique

31/05/2022

### ORDONNANCE

M. BENSOUNA Mohamed

OMEGA COEUR : 1 gélule par jour

COLCHICINE 1 mg : 1 comp par jour

( TRAITEMENT DE 03 MOIS / ne pas arrêter sans avis médical )

193, bd Oum Rabii - 2ème étage - Oulfa - Casablanca

193 شارع أم الربيع - ولغا - البيضاء

( au dessus laboratoire ORBIO - Face Lydec )

Tel : 05 22 90 80 20

Portable/WhatsApp : 07 77 04 78 68

06 61 29 13 24

Email : driss.benchakroune@gmail.com





Poids: 56 Kg

TA: 135/77 - 122/79

Dr BENCHAKROUNE Driss

ECG

Nom: BENSOUNA  
MOHAMED

Clini:

SN: 0002469

Sexe:

Age:

Servi:

Cas:

Lit:

Date: 31/05/2022 14:46:59

bpm	70	77	81	82	83	82	83	84	82	81
ms	854	774	732	728	722	724	720	714	724	732

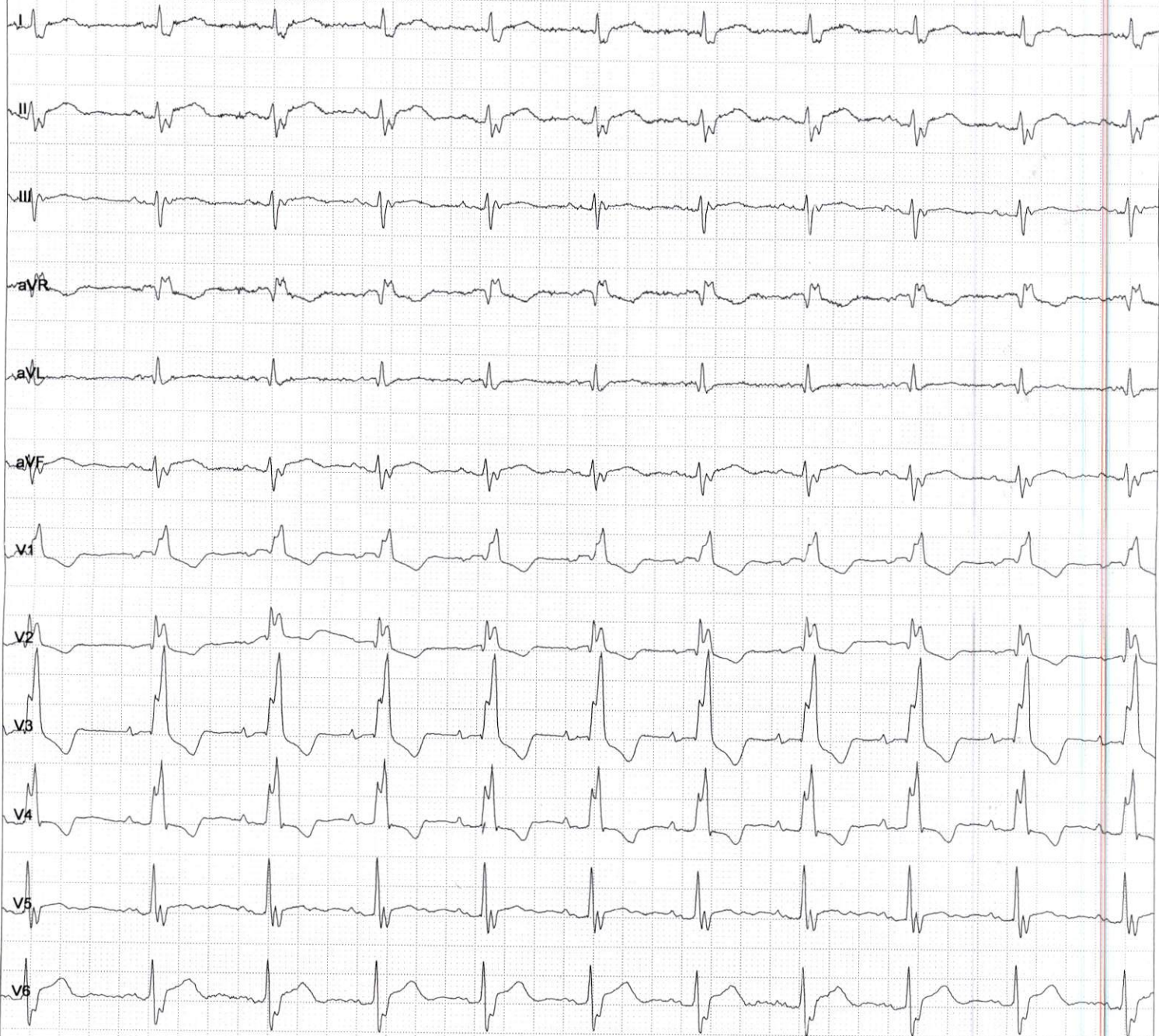

03:22

25mm/s 10mm/mV

Fréquence :	1000 Hz	Intervalle PR	178 ms
Temps d'échantillon	214 s	Intervalle QT	330 ms
HR:	80 bpm	Intervalle QTc	381 ms
Intervalle P	58 ms	Axe P	62,57°
Intervalle QRS	86 ms	Axe QRS	-111,19°
Intervalle T	168 ms	Axe T	35,58°

Prompt:

Puls. totals 99, Rythme normal 85, SVE 6, VE 6.

Dr. BENCHAKROUNE Driss  
Cardiologue - Rythmologue  
193, Bd Oum Rabii Oulfa - Casablanca  
Tel. 05 22 98 80 20 - 07 77 04 78 68

Signature du médecin :