

RECOMMANDATIONS IMPORTANTES A LIRE POUR ACTIVER LES REMBOURSEMENTS ET EVITER LES REJETS

Conditions générales :

- Le cadre réservé à l'adhérent doit être dûment renseigné.
- Le cadre réservé au médecin doit être renseigné par le praticien lui-même notamment la nature de la maladie.
- La validité de la feuille de soins est limitée à 3 mois à compter de la première consultation.
- L'entente préalable est exigée pour toute hospitalisation médicale, chirurgicale, soins dentaires spéciaux, extractions multiples, parodontie orthodontie, prothèses dentaires, prothèses auditives ou orthopédiques ainsi que pour tous les actes effectués en série.
- En cas d'accident, une déclaration précisant les causes et circonstances de l'accident est à joindre à la feuille de soins.

Pharmacie :

- Les vignettes des médicaments doivent être obligatoirement jointes aux ordonnances.
- Pour les médicaments sans vignettes une facture de la pharmacie doit être jointe.

Radiologie et Biologie :

- La facture ainsi qu'une copie des résultats des analyses ou du compte rendu (sous pli confidentiel) doivent être jointes à l'ordonnance médicale pour toute demande de remboursement.
- Un pli confidentiel du médecin prescripteur des analyses ou radios peut être demandé par le médecin conseil de la mutuelle.

Optique :

- L'ordonnance du médecin prescripteur et la facture de l'opticien sont à joindre à la feuille de soins.

Rééducation :

- L'entente préalable renseignée par le médecin prescripteur est exigée avant le début des séances de rééducations.
- Pour le remboursement, la facture et le calendrier des séances effectuées sont à joindre à la feuille de soins.

Dentaire :

- En cas de prothèses ou de traitement canaux, l'accord préalable renseigné sur la feuille de soins est obligatoire avant le début de traitement.
- La facture doit être jointe à la feuille de soins pour toute demande de remboursement.
- La radio-après soins est obligatoire en cas de prothèses ou de traitement canaux.

Maladie et Affection Longue Durée ALD et ALC :

- La déclaration de maladie chronique doit être renseignée par le médecin prescripteur et renouvelée tous les 6 mois.



Déclaration de Maladie

M22- 001248

☐ Maladie

☐ Dentaire

☐ Optique

☐ Autres

Cadre réservé à l'adhérent (e)

Matricule : 1281 Société : Retraite

☐ Actif

☒ Pensionné(e)

☐ Autre :

Nom & Prénom : BENOUMOU ABDELAZIZ

Date de naissance : 07/02/49

Adresse :

Tél. : 0645114940 Total des frais engagés : 713.50 + 300 + 417.80 Dhs

Cadre réservé au Médecin

Docteur Abdelmoujib DOUIEB
CARDIOLOGUE
94, Rue El Araâr (Ex. Gay Lussac)
Mers Sultan - Casablanca
Tél: 0522 48 37 91 / 63 58

Cachet du médecin :

Date de consultation : 06 Juin 2022

Nom et prénom du malade : BENOUMOU ABDELAZIZ Age : 1949

Lien de parenté : ☒ Lui-même ☐ Conjoint ☐ Enfant

Nature de la maladie : HSA

Affection longue durée ou chronique : ☐ ALD ☐ ALC Pathologie :

En cas d'accident préciser les causes et circonstances :

Dans le cas où la maladie aurait un caractère confidentiel, communiquer les renseignements sous pli confidentiel à l'attention du médecin conseil de la Mutuelle.

J'atteste sur l'honneur l'exactitude des renseignements portés sur la présente déclaration. Je déclare avoir pris connaissance de la clause relative à la protection des données personnelles.

Fait à : Le : 10 06 / 2022

Signature de l'adhérent(e) :

Adresses Mails utiles

- O Réclamation : contact@mupras.com
- O Prise en charge : pec@mupras.com
- O Adhésion et changement de statut : adhesion@mupras.com

La MUPRAS garantit le respect de la loi n° 09-08 relative à la protection des personnes physiques à l'égard du traitement des données à caractère personnel.

MUPRAS : Centre Allal Ben Abdellah - 6ème Etage Angle Rue Mohamed Fakir et Rue Allal Ben Abdellah - Quartier de l'Horloge Casablanca 20000 - Tél. : 05 22 20 45 45 [LG] - Fax : 05 22 22 78 18 - www.mupras.com

Autorisation CNDP N° : A-A-215 / 2019

RELEVÉ DES FRAIS ET HONORAIRES

Dates des Actes	Nature des Actes	Nombre et Coefficient	Montant détaillé des Honoraires	Cachet et signature du Médecin attestant le Paiement des Actes
06 Juin 2022	CS, CB		300,00	Docteur Abdelmoumen DOUGHER CARDIOLOGUE 24, Rue El Aras (Ex. Gay Lussac) Mers Sultan - Casablanca Tél: 0322 49 22 77 / 62 59

EXECUTION DES ORDONNANCES

Cachet du Pharmacien ou du Fournisseur	Date	Montant de la Facture
	06/06/2022	117,80 INPE: 092037647

ANALYSES - RADIOGRAPHIES

Cachet et signature du Laboratoire et du Radiologue	Date	Désignation des Coefficients	Montant des Honoraires
	08/06/22	B 525 +2	113,50

AUXILIAIRES MEDICAUX

Cachet et signature du Praticien	Date des Soins	Nombre				Montant détaillé des Honoraires
		A M	P C	I M	I V	

RELEVÉ DES FRAIS ET HONORAIRES

Le praticien est prié de préciser la dent traitée, l'acte pratiqué en indiquant la nature des soins.

Important :

Veuillez joindre les radiographies en cas de prothèses ou de traitement canalaires, ainsi que le bilan de l'ODF.

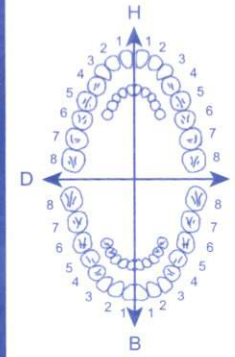
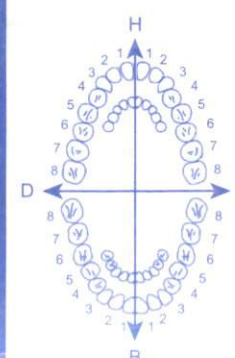
SOINS DENTAIRES	Dents Traitées	Nature des Soins	Coefficient											
				COEFFICIENT DES TRAVAUX <input type="text"/>										
				MONTANTS DES SOINS <input type="text"/>										
				DEBUT D'EXECUTION <input type="text"/>										
				FIN D'EXECUTION <input type="text"/>										
O.D.F PROTHESES DENTAIRES	DETERMINATION DU COEFFICIENT MASTICATOIRE			COEFFICIENT DES TRAVAUX <input type="text"/>										
	<table border="1"> <tr> <td colspan="2">H</td> </tr> <tr> <td>25533412 00000000</td> <td>21433552 00000000</td> </tr> <tr> <td>D</td> <td>G</td> </tr> <tr> <td>00000000 35533411</td> <td>00000000 11433553</td> </tr> <tr> <td colspan="2">B</td> </tr> </table>		H		25533412 00000000	21433552 00000000	D	G	00000000 35533411	00000000 11433553	B			MONTANTS DES SOINS <input type="text"/>
	H													
	25533412 00000000	21433552 00000000												
	D	G												
	00000000 35533411	00000000 11433553												
	B													
	[Création, remont, adjonction] Fonctionnel, Thérapeutique, nécessaire à la profession			DATE DU DEVIS <input type="text"/>										
				DATE DE L'EXECUTION <input type="text"/>										

VISA ET CACHET DU PRATICIEN ATTESTANT LE DEVIS

VISA ET CACHET DU PRATICIEN ATTESTANT L'EXECUTION

DR Abdelmoujib DOUIEB

CARDIOLOGUE

Diplômé de l'université de LYON

Diplômé en Echographie et Doppler Cardiaque

Ancien Membre de la Société Française de Cardiologie

Casablanca le : 06.06.2022

Benouhoud abdelaziz

Valphi 160 : 1 cp le matin

Fludex LP 1.5 : 1 cp le matin

4 mois

Docteur Abdelmoujib DOUIEB
CARDIOLOGUE
94, Rue El Araar (Ex. Gay Lussac)
Mers Sultan - Casablanca
Tél: 0522 48 37 91 / 63 58

Cabinet de cardiologie et d'explorations cardio-vasculaires
94.Rue AL ARAAR (Entre Rondpoint Mersultan et Alpha 55) - Casablanca -
Tél : 05.22.48.37.91 et 05.22.48.63.58 **uniquement SUR RDV**

Urgences de nuit : clinique Franceville (Bd Ghandi)

قالفي ب

فالسارتار

28 قرصا



LOT: 011
PER: SEP 2023
PPV: 133 DH 00

قال

28 قرصا



LOT: 029
PER: DEC 2023
PPV: 140 DH 00

68,90

68,90

CABINET DE CONSULTATION ET D'EXPLORATIONS CARDIO-VASCULAIRES

عيادة تشخيص واستكشاف أمراض القلب والشرائين

DOCTEUR ABDELMOUJIB DOUIEB

CARDIOLOGUE

DIPLOME DE L'UNIVERSITE DE LYON (FRANCE)
DIPLOME EN ECHOGRAPHIE ET DOPPLER CARDIAQUE
ANCIEN MEDECIN AU CHU DE LAUSANNE (SUISSE)
MEMBRE DE LA SOCIETE FRANCAISE DE CARDIOLOGIE

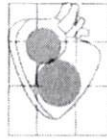

الدكتور عبد المجيب الذويب

طبيب باطني بالمرتبعة الطبية بوزارة الصحة
دبلوم فحص القلب باليد
خريج كلية الطب بليون (فرنسا)
أخصائي في أمراض القلب و الشرايين

Casablanca le : 06.06.2022

Benouhoud abdelaziz

- Hb Glyquée
- Cholestérol total – LDL
- Triglycérides
- Acide urique
- Créatinémie
- PSA

Docteur Abdelmoujib DOUIEB
CARDIOLOGUE
94, Rue El Araar (Ex. Bay Lussac)
Mers Sultan - Casablanca
Tél: 0522 48 37 91 / 63 58

L.A.M. GRANDE CEINTURE
DR. Abdellatif MOURSALI
Pharmacien Biologiste
Res. AL Khair Etage 1 N°118 Bd
Grande ceinture H.M. Casablanca

94. RUE AL ARAAR (ENTRE RONDPONT MERSULTAN ET ALPHA 55) - CASABLANCA

TEL : 05.22.48.37.91 ET 05.22.48.63.58

LUNDI Á VENDREDI SUR RDV UNIQUEMENT : DE 9H30 Á 12H30 ET DE 15H30 Á 18H30

URGENCE - CLINIQUE FRANCAISE

Facture

N° facture 2022-08408

Patient : Mr BENOULOUD Abdelaziz

Date prélèvement : 08/06/2022

Analyses	Valeur en B	Montant
Créatinine	30	40,20
Acide urique	30	40,20
Hémoglobine glycosylée	75	100,50
Triglycérides	60	80,40
Cholestérol total	30	40,20
HDL-Cholestérol	50	67,00
LDL-Cholestérol	50	67,00
Antigène spécifique de la prostate	200	268,00
Total B		525,00
Total		713,50

Arrêtée la présente facture à la somme de : SEPT CENT TREIZE DIRHAMS ET 50 CENTIMES ***

L.A.M. GRANDE CEINTURE
DR. ABDELAZIZ MOURSALI
Pharmacien Biologiste
Res. AL Khair Etage 1 N°118 Bd
la Grande ceinture H.M.Casablanca



الدكتور مرسل عبد اللطيف
أخصائي في التحليلات الطبية

مختبر التحليلات الطبية الحزام الكبير

LABORATOIRE D'ANALYSES MEDICALES GRANDE CEINTURE

Dr. MOURSALI Abdellatif

Biologiste

Casablanca

Examen du : 08/06/2022

Heure Pvt : 7:38:00 Edité le : 08/06/2022

Mr BENOUHOUD Abdelaziz

Code Patient : 15-06648

Réf : 080622-025

Compte rendu d'analyses

080622-025

Page : 1 / 3

BIOCHIMIE

			Valeurs Usuelles	Antériorité
Créatinine	:	10,44 mg/l	(7 - 13)	10,61 (13/1/20)
		91,87 μ mol/l	(61,63 - 114,35)	9,70 (27/10/15)
Acide urique	:	84,12 mg/l	(35 - 72)	
		500,51 μ mol/l	(208,25 - 428,4)	
HbA1C :	:	5,30 %		5,5 (27/10/15)
			Valeurs Usuelles : 4 - 6	

Interpretation:

Les objectifs glycémiques selon les différentes recommandations françaises (HAS), internationale (IDF) et américaines (ADA).

	Hba1c (%)	Glycémie à jeun(g/l)	GPP (g/l)
HAS 2006	< 6 sous mesures hygiéno-diététiques	0.80 à 1.20	< 1.80
	< 6.5 sous monothérapie et bithérapie		
	< 7 sous trithérapie et insulinothérapie		
IDF 2007	< 6.5	< 1	< 1.40
			(2 heures après le repas)
ADA 2008	< 7	0.90 à 1.30	< 1.40
			(1 heures après le repas)
			< 1.80
			(2 heures après le repas)

Relation entre Hba1c et glycémie moyenne selon les résultats de DCCT (Diabetes Control and Complications Trial) ou glycémie estimée selon l'étude ADAG (Hba1c Derived Average Glucose)

Hba1c %	Glycémie capillaire moyenne g/l	Glycémie estimée g/l
4	0.65	----
5	1.00	0.97
6	1.35	1.26
7	1.70	1.54
8	2.05	1.83
9	2.40	2.12
10	2.75	2.40
11	3.10	2.69
12	3.45	2.98

L.A.M. GRANDE CEINTURE
DR. ABD ELATIF MOURSALI
Pharmacien Biologiste
Res. El Khair Etage 1 N°118
la Grande ceinture H.M. Casablanca



مختبر التحليلات الطبية الحزام الكبير

LABORATOIRE D'ANALYSES MEDICALES GRANDE CEINTURE

Dr. MOURSALI Abdellatif

Biologiste

الدكتور مرسللي عبد اللطيف
أخصائي في التحليلات الطبية

Dossier N° : 080622-025

Mr BENOUDOU Abdelaziz

Page : 2 / 3

BIOCHIMIE

			Valeurs Usuelles	Antériorité
Triglycérides (AU480)				
Résultat	:	0,86 g/l 0,99 mmol/l	(Inférieur à 2) (Inférieur à 2,28)	
Cholestérol total	:	1,38 g/l 3,53 mmol/l	(1,55 - 2) (3,99 - 5,17)	
HDL-Cholestérol	:	0,35 g/l 0,90 mmol/l	(Supérieur à 0,4) (Supérieur à 1,05)	
LDL- CHOLESTEROL	:	0,86 g/l 2,20 mmol/l	(Inférieur à 1,6) (Inférieur à 4,12)	

* Valeurs de LDL-cholestérol (Les valeurs sont en g/l (mmol/l)) (Recommandations de l'ANAES)

Catégorie de patients ayant une élévation du LDL-cholestérol	Valeur d'instauration du traitement diététique	Valeur cible	Valeur d'instauration du traitement médicamenteux	Valeur cible
Prévention primaire des hommes de moins de 45 ans ou femmes non ménopausées n'ayant aucun autre facteur de risque	$\geq 2,20$ (5,3)	$< 1,60$ (4,1)	Pas d'indication en première intention	
Prévention primaire des hommes de moins de 45 ans ou femmes non ménopausées n'ayant aucun autre facteur de risque après échec de la diététique			$\geq 2,20$ (5,7) malgré une diététique suivie pendant deux mois	$< 1,60$ (4,1)
Prévention primaire des sujets ayant un autre facteur de risque	$\geq 1,60$ (4,1)	$< 1,60$ (4,1)	$\geq 1,90$ (4,9)	$< 1,60$ (4,1)
Prévention primaire des sujets ayant au moins deux autres facteurs de risque	$\geq 1,30$ (3,4)	$< 1,30$ (3,4)	$\geq 1,60$ (4,1)	$< 1,30$ (3,4)
Prévention secondaire des sujets ayant une maladie coronaire patente	$\geq 1,30$ (3,4)	$\leq 1,00$ (2,6)	$\geq 1,30$ (3,4) malgré une diététique suivie pendant trois mois	$\leq 1,00$ (2,6)

* Facteurs de risque :

- Age homme plus de 50 ans
femme plus de 60 ans
- Antécédents familiaux de maladie coronaire précauce
- Tabagisme
- HTA
- Diabète type 2
- HDL $< 0,4$ g/L

L.A.M. GRANDE CEINTURE
DR. Abdellatif MOURSALI
Pharmacien Biologiste
Res. AL Khair Etage N° 118 III
la Grande ceinture H.M. Casablanca



مختبر التحليلات الطبية الحزام الكبير
LABORATOIRE D'ANALYSES MEDICALES GRANDE CEINTURE

Dr. MOURSALI Abdellatif

Biologiste

الدكتور مرسللي عبد اللطيف
أخصائي في التحليلات الطبية

Dossier N° : 080622-025

Mr BENOUSHOUD Abdelaziz

Page : 3 / 3

MARQUEURS SERIQUES

Antigène spécifique de la prostate

PSA totale

(Access)

: 1,23 ng/ml

Valeurs Usuelles

(Inférieur à 4)

Antériorité

0,63 (27/10/15)

Dossier complet

Merci de votre confiance

Le Biologiste

L.A.M. GRANDE CEINTURE
DR. Abdellatif MOURSALI
Pharmacien Biologiste
Res. AL Khair Etage 1 N°118 an
Grande Ceinture H.M. Casablanca

10mm/mV 25mm/s

Filtre Principal: On Filtre ADS: On

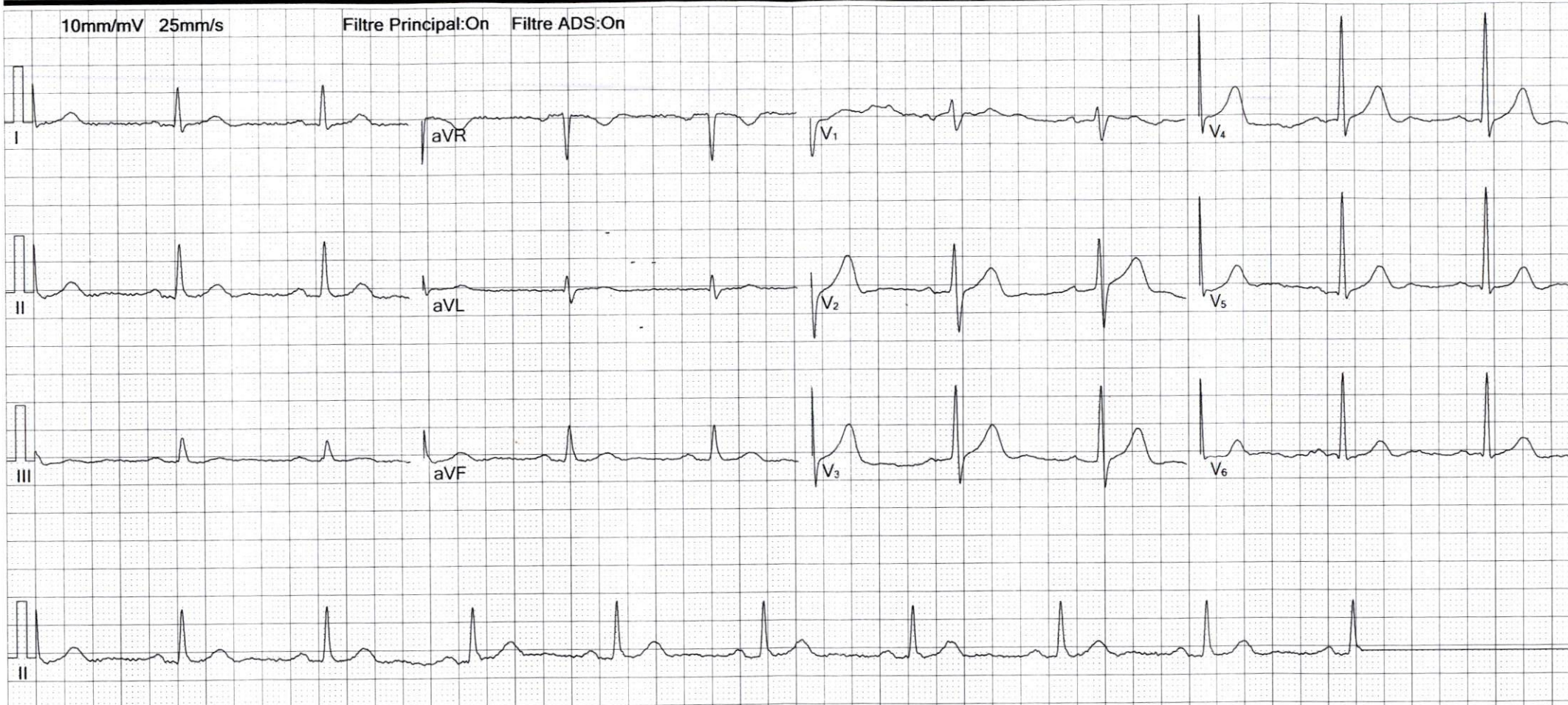

Fréquence :	1000 Hz	Intervalle QT :	417 ms
Durée Ech.:	9 s	Intervalle QTc :	406 ms
FC :	57 bpm	Axe P :	63.2°
Durée P :	126 ms	Axe QRS :	61.3°
Durée QRS :	97 ms	Axe T :	51.2°
Durée T :	290 ms	RV5/SV1:	1.78/0.40mV
Interval.PQ :	202 ms	RV5+SV1:	2.17mV

Suggestion :

TA 40/70

Signature Médecin:

DECLARATION DE MALADIE LONGUE DUREE : VALABLE 6 MOIS

Partie réservée à l'adhérent (e) ou ayant droit

Nom et prénom : Benouloud Abdelaziz

Matricule : 1281 N° CIN : B14257

Adresse : 0645114940

Bénéficiaire de soins : ☒ Adhérent ☐ Conjoint ☐ Enfant

Partie réservée au médecin traitant

Je soussigne : Dr Amte Spécialité : CARDIOLOGUE

N° ICE : N° INPE : 4837916358

Certifie que Mlle, Mme, M. : Benouloud Abdelaziz

Nécessitant un traitement d'une durée : ☐ < 3 mois ☐ Entre 3 et 6 mois ☒ A vie

Arguments cliniques et résultats des examens complémentaires récents justifiant le diagnostic et traitement :

HOA

Dont ci-joint ordonnance :

Traitement prescrit :

flusis
valphur 160

Je déclare les informations ci-dessus sincères et véritables

Fait à : Casa le 06/06/20

Cachet et signature du médecin traitant :

Docteur Abdelmoujib DOUILLÉ
CARDIOLOGUE
4837916358

* Cette déclaration est renouvelable une fois

En application de la loi 08-09 relative à la protection des données à caractère personnel, MUPRAS garantit la confidentialité des informations communiquées