

RECOMMANDATIONS IMPORTANTES A LIRE POUR ACTIVER LES REMBOURSEMENTS ET EVITER LES REJETS

Conditions générales :

- Le cadre réservé à l'adhérent doit être dûment renseigné.
- Le cadre réservé au médecin doit être renseigné par le praticien lui-même notamment la nature de la maladie.
- La validité de la feuille de soins est limitée à 3 mois à compter de la première consultation.
- L'entente préalable est exigée pour toute hospitalisation médicale, chirurgicale, soins dentaires spéciaux, extractions multiples, parodontie orthodontie, prothèses dentaires, prothèses auditives ou orthopédiques ainsi que pour tous les actes effectués en série.
- En cas d'accident, une déclaration précisant les causes et circonstances de l'accident est à joindre à la feuille de soins.

Pharmacie :

- Les vignettes des médicaments doivent être obligatoirement jointes aux ordonnances.
- Pour les médicaments sans vignettes une facture de la pharmacie doit être jointe.

Radiologie et Biologie :

- La facture ainsi qu'une copie des résultats des analyses ou du compte rendu (sous pli confidentiel) doivent être jointes à l'ordonnance médicale pour toute demande de remboursement.
- Un pli confidentiel du médecin prescripteur des analyses ou radios peut être demandé par le médecin conseil de la mutuelle.

Optique :

- L'ordonnance du médecin prescripteur et la facture de l'opticien sont à joindre à la feuille de soins.

Rééducation :

- L'entente préalable renseignée par le médecin prescripteur est exigée avant le début des séances de rééducations.
- Pour le remboursement, la facture et le calendrier des séances effectuées sont à joindre à la feuille de soins.

Dentaire :

- En cas de prothèses ou de traitement canalaires, l'accord préalable renseigné sur la feuille de soins est obligatoire avant le début de traitement.
- La facture doit être jointe à la feuille de soins pour toute demande de remboursement.
- La radio-après soins est obligatoire en cas de prothèses ou de traitement canalaires.

Maladie et Affection Longue Durée ALD et ALC :

- La déclaration de maladie chronique doit être renseignée par le médecin prescripteur et renouvelée tous les 6 mois.

Adresses Mails utiles

- 0 Réclamation : contact@mupras.com
- 0 Prise en charge : pec@mupras.com
- 0 Adhésion et changement de statut : adhesion@mupras.com

La MUPRAS garantit le respect de la loi n° 09-08 relative à la protection des personnes physiques à l'égard du traitement des données à caractère personnel.

MUPRAS : Centre Allal Ben Abdellah - 6ème Etage Angle Rue Mohamed Fakir et Rue Allal Ben Abdellah - Quartier de l'Horloge Casablanca 20000 - Tél. : 05 22 20 45 45 (LG) - Fax : 05 22 22 78 18 - www.mupras.com



Déclaration de Maladie

N° W21-711444

118546

☒ Maladie ☐ Dentaire ☐ Optique ☐ Autres

Cadre réservé à l'adhérent (e)

Matricule : 1378 Société : R.A.M.
☐ Actif ☒ Pensionné(e) ☐ Autre :
 Nom & Prénom : RAHMANI FATIHA Ep ZAHIR
 Date de naissance : 01/01/1950
 Adresse : 16 Rue Ahmed Elhasidi lot Emeraude
 champs de course FES
 Tél. : 06 60 94 69 70 Total des frais engagés : 333,30 Dhs

Cadre réservé au Médecin

Cachet du médecin :



Date de consultation :
 Nom et prénom du malade : RAHMANI FATIHA Age :
 Lien de parenté : ☒ Lui-même ☐ Conjoint ☐ Enfant
 Nature de la maladie :
 En cas d'accident préciser les causes et circonstances :

Dans le cas où la maladie aurait un caractère confidentiel, communiquer les renseignements sous pli confidentiel à l'attention du médecin conseil de la Mutuelle.

J'atteste sur l'honneur l'exactitude des renseignements portés sur la présente déclaration. Je déclare avoir pris connaissance de la clause relative à la protection des données personnelles.

Fait à : Le : / /

Signature de l'adhérent(e) :

[Signature]

Autorisation CNDP N° : A-A-215/2019

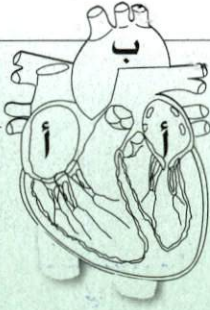

الدكتور سعد بنونة

Docteur Saâd BENNOUNA

اختصاصي في أمراض القلب والأوعية الدموية

Cardiologue lauréat de l'université de Rouen

Spécialiste des Maladies du Cœur et des Vaisseaux

خريج كلية الطب بروان (فرنسا). مجاز في فحص القلب بالصدى والدوبلر
ملحق سابقاً بمستشفيات روان. ملحق سابقاً بالمستشفى الدراسي العسكري محمد الخامس

Diplômé d'Echocardiographie - Doppler (Paris VII)

Explorations Cardiovasculaires.

25/05/2022

Mme ZAHIR FATIHA



régime peu salé

* BIPRETERAX 5/1.25

1 cp le matin (3 mois)

* NE PAS ARRETER LE TRAITEMENT SANS AVIS MEDICAL

(3 X 111, 10)

333,80

05 01 59 59 59 59 59 59 59 59
FES - Tél. 05 35 65 10 50
Champs de Course Lot. Kenza
DR SEBTE IKRAM
PHARMACIE MOULAY IDRIS

Dr. SAÂD BENNOUNA
CARDIOLOGUE
15, Av. Lalla Meriem-FES
Tél.: 05.35.65.33.92-GSM: 06.61.14.85.35

111, 10
111, 10
111, 10

Rés. de la Mosquée Imam Malik 1^{er} étage - 15, Av. Lalla Mariam - FES شارع للامريم، الطابق الأول - فاس

Tél. : Cabinet : 05.35.65.33.92 - : العيادة ☎

Fax : 05.35.65.35.66 ☎