

RECOMMANDATIONS IMPORTANTES A LIRE POUR ACTIVER LES REMBOURSEMENTS ET EVITER LES REJETS

Conditions générales :

- Le cadre réservé à l'adhérent doit être dûment renseigné.
- Le cadre réservé au médecin doit être renseigné par le praticien lui-même notamment la nature de la maladie.
- La validité de la feuille de soins est limitée à 3 mois à compter de la première consultation.
- L'entente préalable est exigée pour toute hospitalisation médicale, chirurgicale, soins dentaires spéciaux, extractions multiples, parodontie orthodontie, prothèses dentaires, prothèses auditives ou orthopédiques ainsi que pour tous les actes effectués en série.
- En cas d'accident, une déclaration précisant les causes et circonstances de l'accident est à joindre à la feuille de soins.

Pharmacie :

- Les vignettes des médicaments doivent être obligatoirement jointes aux ordonnances.
- Pour les médicaments sans vignettes une facture de la pharmacie doit être jointe.

Radiologie et Biologie :

- La facture ainsi qu'une copie des résultats des analyses ou du compte rendu (sous pli confidentiel) doivent être jointes à l'ordonnance médicale pour toute demande de remboursement.
- Un pli confidentiel du médecin prescripteur des analyses ou radios peut être demandé par le médecin conseil de la mutuelle.

Optique :

- L'ordonnance du médecin prescripteur et la facture de l'opticien sont à joindre à la feuille de soins.

Rééducation :

- L'entente préalable renseignée par le médecin prescripteur est exigée avant le début des séances de rééducations.
- Pour le remboursement, la facture et le calendrier des séances effectuées sont à joindre à la feuille de soins.

Dentaire :

- En cas de prothèses ou de traitement canaux, l'accord préalable renseigné sur la feuille de soins est obligatoire avant le début de traitement.
- La facture doit être jointe à la feuille de soins pour toute demande de remboursement.
- La radio-après soins est obligatoire en cas de prothèses ou de traitement canaux.

Maladie et Affection Longue Durée ALD et ALC :

- La déclaration de maladie chronique doit être renseignée par le médecin prescripteur et renouvelée tous les 6 mois.

Adresses Mails utiles

- 0 Réclamation : contact@mupras.com
- 0 Prise en charge : pec@mupras.com
- 0 Adhésion et changement de statut : adhesion@mupras.com

La MUPRAS garantit le respect de la loi n° 09-08 relative à la protection des personnes physiques à l'égard du traitement des données à caractère personnel.

MUPRAS : Centre Allal Ben Abdellah - 6ème Etage Angle Rue Mohamed Fakir et Rue Allal Ben Abdellah - Quartier de l'Horloge Casablanca 20000 - Tél. : 05 22 20 45 45 (LG) - Fax : 05 22 22 78 18 - www.mupras.com



Déclaration de Maladie

N° P19- 0042991

☒ Maladie ☐ Dentaire ☐ Optique ☐ Autres

Cadre réservé à l'adhérent (e)

Matricule : 1564 Société : RAM 118800
☐ Actif ☒ Pensionné(e) ☐ Autre :
Nom & Prénom : ETTANOLTI MOHAMED
Date de naissance : 21-04-1954
Adresse : 16, Rue EL OUKHOVANE CASABLANCA
Tél. : 0661275110 Total des frais engagés : 2111,20 Dhs

Cadre réservé au Médecin

Dr. Hamza BENMOUNA
Cardiologue
Bd Abdelmoumen et Rue Abdelmalk CASABLANCA
Tél. 05 22 86 39 39 / 38 38
Cachet du médecin :
Date de consultation : 2202 JUN 2022
Nom et prénom du malade : ETTANOLTI MOHAMED Age : 68
Lien de parenté : ☒ Lui-même ☐ Conjoint ☐ Enfant
Nature de la maladie : HTA
En cas d'accident préciser les causes et circonstances :
Dans le cas où la maladie aurait un caractère confidentiel, communiquer les renseignements sous pli confidentiel à l'attention du médecin conseil de la Mutuelle.

J'atteste sur l'honneur l'exactitude des renseignements portés sur la présente déclaration. Je déclare avoir pris connaissance de la clause relative à la protection des données personnelles.

Fait à : CASABLANCA Le : 14 / 08 / 2022
Signature de l'adhérent(e) :

Docteur Hamza BENNOUNA

Diplômé de la Faculté de Médecine de Nancy

Spécialistes et Pathologie Cardiaque
et Vasculaire (Nancy)

Ancien Interne et Attaché des Hôpitaux de Nancy

Diplômé en Echographie et doppler Cardiaque
et Vasculaire (Nancy)

Capacité d'Aide Médicale Urgente (Nancy)

Capacité de Médecine de Catastrophe (Nancy)

الدكتور حمزة بنونة

خريج كلية الطب بنانسي (فرنسا)

اختصاصي في أمراض القلب والشرابين

طبيب سابقا بمستشفيات نانسي

خريج في الفحص الآلي للقلب والشرابين (نانسي)

خريج في طب المستعجلات بنانسي

Dr. BENNOUNA

Casablanca, le : 08 JUIN 2022 : الدار البيضاء، في :

185.2 x 6

SULAT SUG



1 - 0 - 0

T = 1111,2

ben 3ms

Pharmacie Des Clubs
Dr ESSAADOUNI Yasmine
18 Rue Amrasine- Beausejour
Casablanca- Tél: 0522 36 26 32



إقامة هشام، زاوية شارع عبد المومن وزنقة عبد المالك أبو مروان - الدار البيضاء - الهاتف : 05 22 86 38 38 - 05 22 86 39 39
Résidence Hicham, Angle Bd Abdelmoumen et Rue Abdelmalek Abou Marouane - CASABLANCA
Tél. : 05 22 86 39 39 - 05 22 86 38 38 - Urgences : 06 61 16 96 78 - E-mail : bennounahamza@yahoo.fr

18520

18520

18520

18520

18520

18520

CABINET D'EXPLORATIONS CARDIOVASCULAIRES

Docteur BENNOUNA Hamza

Angle Boulevard Abdelmoumen et rue Abou Marouane Casablanca

Tél : +212 522 86 39 39 / + 212 522 86 38 38

NOTE D'HONORAIRE

CONCERNANT

:

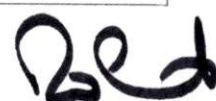
ETTANTOUI 

NATURE D'EXAMEN

:

Echo-doppler cardiaque du 2202 NINF 80

HONORAIRES PERCUS:

Mille dirhams (1000dhs)

Dr. Hamza BENNOUNA
Bd Abdelmoumen et Rue Abdelmoumen
Docteur BENNOUNA Hamza
CASABLANCA
Tél. 05 22 86 39 39 / 38 38

Nom: Mohamed Ettanouti

Médecin Réf.

Date d'examen: 08/06/2022

Date de naissance:

Age:

Sexe:

Poids:

Taille:

SC:

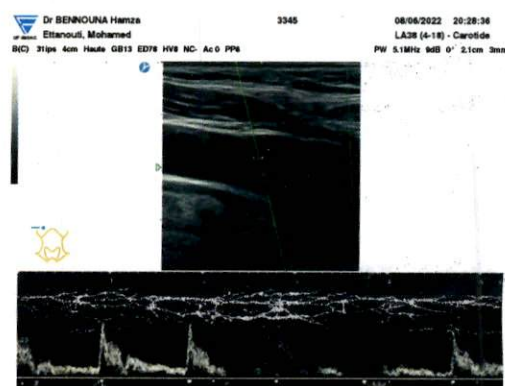
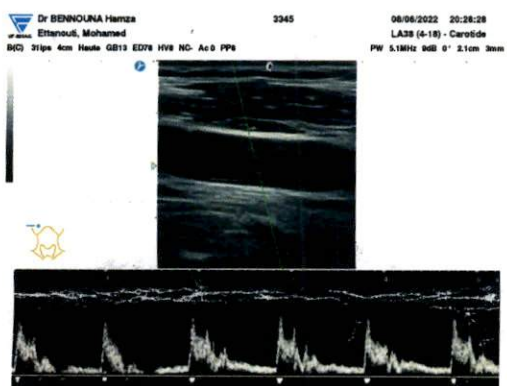
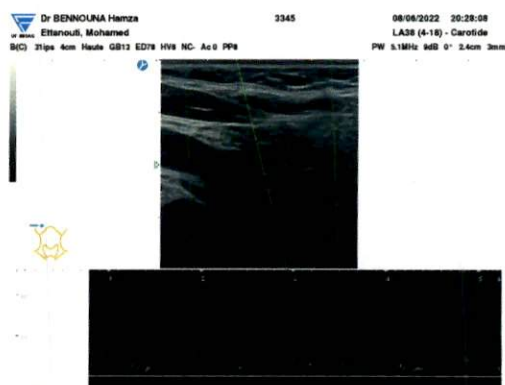
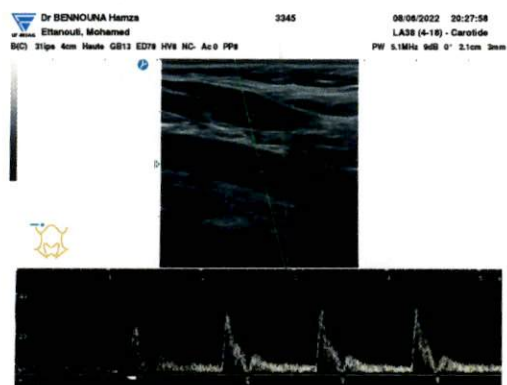

Nom: **Mohamed Ettanouti**

Médecin Réf.

Date d'examen: 08/06/2022

Date de naissance:

Age:

Sexe:

Poids:

Taille:

SC:

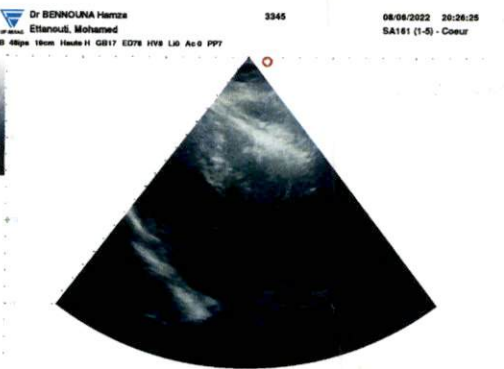
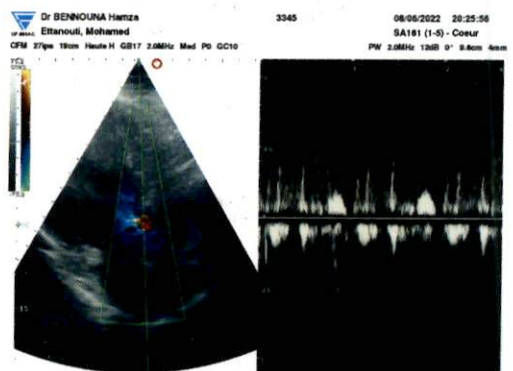
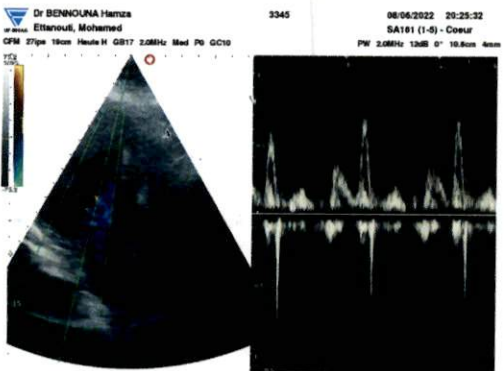
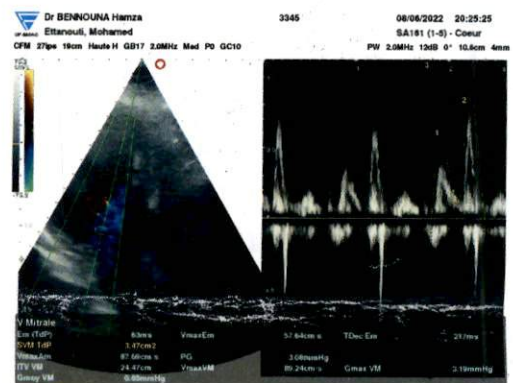
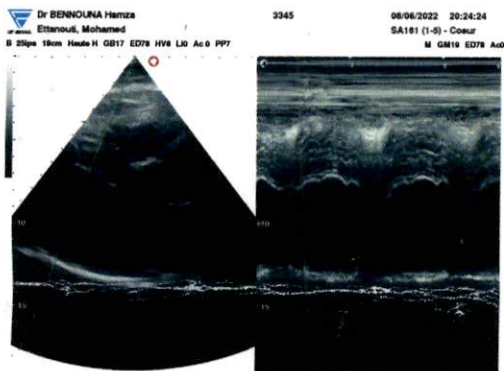
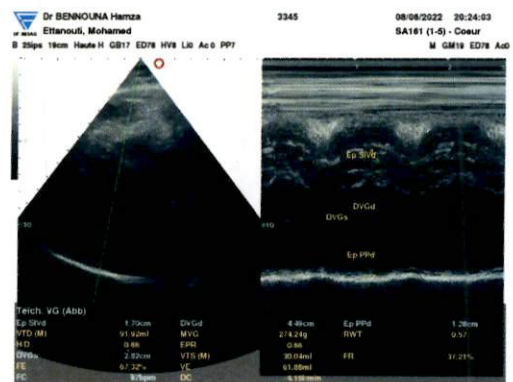
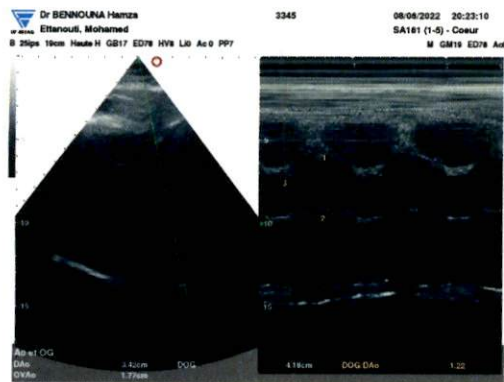

Spécialiste en pathologie cardio-vasculaire (Nancy).
Diplôme d'écho-doppler cardio-vasculaire (Nancy).
Capacité d'aide médicale urgente (Nancy).
Capacité de médecine de catastrophe (Nancy).

COMPTE RENDU D'ECHO-DOPPLER CARDIAQUE

NOM : ETTANAOU

Prénom : Mohamed

Motif d'examen : Bilan cardio-vasculaire pour hypertension artérielle.

Compte rendu de l'examen : l'examen s'est déroulé dans des bonnes conditions techniques.

- ♥ Aorte de taille normale à 34mm ; et d'ouverture systolique normale à 18mm.
- ♥ Oreillette gauche de taille normale à 40mm, de cinétique normale, sans thrombus.
- ♥ Ventricule gauche de dimension normale (DTD à 44mm – DTS à 28mm); cinésie du ventricule gauche sans particularité; hypertrophie ventriculaire gauche concentrique ++, pas de thrombus intracavitaire. Fraction d'éjection estimée à 67% par TEICHOTZ, et 64% par SIMPSON.
- ♥ Appareil valvulaire mitral : anneau de taille normal, pas de végétations, pas de remaniement valvulaire. Pas de prolapsus de la valve mitrale. Pas de rétrécissement mitral, insuffisance mitrale minime. Trouble de la relaxation du ventricule gauche.
- ♥ Appareil valvulaire aortique : anneau de taille normal, tricuspidie, pas de végétations, pas de remaniement valvulaire, pas de rétrécissement aortique, insuffisance aortique minime.
- ♥ Appareil valvulaire tricuspide : sans particularité.
- ♥ Pas d'épanchement péricardique.
- ♥ Crosse aortique normale. Vaisseaux du cou sans particularité.
- ♥ Cavités droites et veine cave inférieure non dilatées.

AU TOTAL :

- Ventricule gauche de taille normale, de cinétique normale, hypertrophie ventriculaire gauche concentrique, fraction d'éjection estimée à 64%.
- Pas de prolapsus de la valve mitrale.
- Pas de valvulopathie significative.
- Trouble de la relaxation du ventricule gauche.
- Pas d'épanchement péricardique.

Dr. Hamza BENNOUNA
Bd. Abdelmoumen et rue Abdelmalek Abouharroune, CASABLANCA
Tél : 022 86 39 39 / 022 86 38 38

