

RECOMMANDATIONS IMPORTANTES A LIRE POUR ACTIVER LES REMBOURSEMENTS ET EVITER LES REJETS

Conditions générales :

- Le cadre réservé à l'adhérent doit être dûment renseigné.
- Le cadre réservé au médecin doit être renseigné par le praticien lui-même notamment la nature de la maladie.
- La validité de la feuille de soins est limitée à 3 mois à compter de la première consultation.
- L'entente préalable est exigée pour toute hospitalisation médicale, chirurgicale, soins dentaires spéciaux, extractions multiples, parodontie orthodontie, prothèses dentaires, prothèses auditives ou orthopédiques ainsi que pour tous les actes effectués en série.
- En cas d'accident, une déclaration précisant les causes et circonstances de l'accident est à joindre à la feuille de soins.

Pharmacie :

- Les vignettes des médicaments doivent être obligatoirement jointes aux ordonnances.
- Pour les médicaments sans vignettes une facture de la pharmacie doit être jointe.

Radiologie et Biologie :

- La facture ainsi qu'une copie des résultats des analyses ou du compte rendu (sous pli confidentiel) doivent être jointes à l'ordonnance médicale pour toute demande de remboursement.
- Un pli confidentiel du médecin prescripteur des analyses ou radios peut être demandé par le médecin conseil de la mutuelle.

Optique :

- L'ordonnance du médecin prescripteur et la facture de l'opticien sont à joindre à la feuille de soins.

Reéducation :

- L'entente préalable renseignée par le médecin prescripteur est exigée avant le début des séances de rééducations.
- Pour le remboursement, la facture et le calendrier des séances effectuées sont à joindre à la feuille de soins.

Dentaire :

- En cas de prothèses ou de traitement canalaires, l'accord préalable renseigné sur la feuille de soins est obligatoire avant le début de traitement.
- La facture doit être jointe à la feuille de soins pour toute demande de remboursement.
- La radio-après soins est obligatoire en cas de prothèses ou de traitement canalaires.

Maladie et Affection Longue Durée ALD et ALC :

- La déclaration de maladie chronique doit être renseignée par le médecin prescripteur et renouvelée tous les 6 mois.

Adresses Mails utiles

- 0 Réclamation : contact@mupras.com
- 0 Prise en charge : pec@mupras.com
- 0 Adhésion et changement de statut : adhesion@mupras.com

La MUPRAS garantit le respect de la loi n° 09-08 relative à la protection des personnes physiques à l'égard du traitement des données à caractère personnel.

MUPRAS : Centre Allal Ben Abdellah - 6ème Étage Angle Rue Mohamed Fakir et Rue Allal Ben Abdellah - Quartier de l'Horloge



MUPRAS
Mutuelle de Prévoyance
& d'Actions Sociales
de Royal Air Maroc

N° W21-638002

☒ Maladie ☐ Dentaire ☐ Optique ☐ Autre

Cadre réservé à l'adhérent (e) :

Matricule : 1307 Société : RAM

☐ Actif ☒ Pensionné(e) ☐ Autre :

Nom & Prénom : KOUANE MOKHTAR

Date de naissance : 01/01/54

Adresse : 23 lot MARIANA Sidi MAAROUF

Tél. : 066734983 Total des frais engagés : 1652,00

Cadre réservé au Médecin :

Cachet du médecin :



Date de consultation : 30/05/2022

Nom et prénom du malade : FARIS FATIMA

Age : 67ans

Lien de parenté :

☐ Lui-même

☒ Conjoint

☐ Enfant

Nature de la maladie : MRC

En cas d'accident préciser les causes et circonstances :

Dans le cas où la maladie aurait un caractère confidentiel, communiquer les renseignements sous pli confidentiel à l'attention médecin conseil de la Mutuelle.

J'atteste sur l'honneur l'exactitude des renseignements portés sur la présente déclaration. Je déclaire avoir pris connaissance de la clause relative à la protection des données personnelles.

Fait à : CAS

Le : 02/06/2022

Signature de l'adhérent(e) :

Lawf

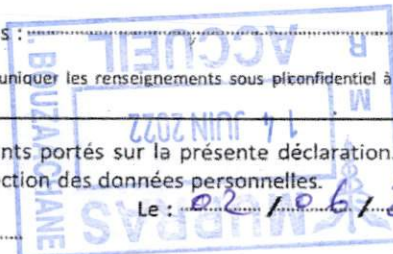

Autorisation CNDP N° : A-A-215/2019

RELEVÉ DES FRAIS ET HONORAIRES

EXECUTION DES ORDONNANCES

ANALYSES - RADIOGRAPHIES

CNS- /

AUXILIAIRES MEDICAUX

(continued)

RELEVÉ DES FRAIS ET HONORAIRES

Le praticien est prié de préciser la dent traitée, l'acte pratiqué en indiquant la nature des soins.

Important :

Veuillez joindre les radiographies en cas de prothèses ou de traitement canalaires, ainsi que le bilan de l'OD

O.D.F.	DETERMINATION DU COEFFICIENT	
--------	------------------------------	--

	H	COEFFICIENT
--	---	-------------

25533412	21433552	DES TRAVAUX
----------	----------	-------------

	00000000	00000000	
0			6

[illegible]

Centre de néphrologie & d'hémodialyse Sidi Maârouf

مركز تصفية الدم و أمراض الكلى سيدي معروف

Dr .AMEZIANE EL HASSANI Safa

Spécialiste en néphrologie -hémodialyse & transplantation rénale

Ancien médecin au service de néphrologie du
CHU Averroès



الدكتورة أمزيان الحسني صفاء

أخصائية في أمراض الكلى - الكلية الاصطناعية -

بي - ابن رشد

Casablanca le 02/06/2022 الدار البيضاء في

HARIS FATIMA

1/TECPRIL2.5mg

1cp/j

2/CALCIDIA

1scht 1J/2

3/LDNOR20

1cp/j

Traitement de 1 mois

Pharmacie VITA - SARLAU
Tél: 05 22 96 42 63
Fax: 05 22 96 42 63
133, Bd Drachim Houdou
Val Fleury - 93000 CAS

Dr. SAFA AMEZIANE EL HASSANI
Centre de Néphrologie
& d'Hémodialyse
Lotissement Charaf n° 42 Sidi Maârouf
CASA - Tél: 05 22 78 03 46

Centre de néphrologie & d'hémodialyse Sidi Maârouf

مركز تصفية الدم و أمراض الكلى سيدي معروف

Dr .AMEZIANE EL HASSANI Safa

Spécialiste en néphrologie -hémodialyse & transplantation rénale

Ancien médecin au service de néphrologie du
CHU Averroès

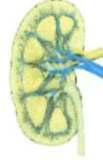

الدكتورة أمزيان الحسني صفاء

أخصائية في أمراض الكلى -الكلى الاصطناعية-

طبيبة سابقة بالمستشفى الجامعي -إبن رشد

Casablanca le 30/05/2022 الدار البيضاء في

HARIS FATIMA

UREE/CREAT

NFS

Ca2+

25OHD

ACIDE URIQUE

RAPPORT ALB/CREAT URINAIRE

LABORATOIRE SIDI MAAROUF
Tél.: 0522 335 209
IF: 40606866 - IP: 36159885
CNSS: 9851974 - RC: 410238

Dr. SAFA AMEZIANE EL HASSANI
Centre de Néphrologie
& d'hémodialyse Sidi Maârouf
Lotissement Charaf n°42 Sidi Maârouf
CASABLANCA Tél : 0522 78 03 46



Dr. Ghizlane HADDIOUI
Médecin Biologiste

مختبر التحليلات الطبية سيدي معروف

LABORATOIRE D'ANALYSES MEDICALES SIDI MAAROUF

Bactériologie - Biochimie - Hématologie - Immunologie - Mycologie - Parasitologie - Virologie

Casablanca, le 01/06/2022

Code Patient : 20-02472

Compte rendu d'analyses

Dossier N° : 310522-041 Pvt du: 31/05/2022 9:40

Nom : Mme HARIS Fatima

Demandé par Dr : AMEZIANE



Page : 1/3

ANALYSES D'HEMATOLOGIE

HEMOGRAMME : NFS + PLQ (SYSMEX XS 500i)

Valeurs Usuelles

Antériorité

Globules rouges	:	3,88	10 ⁶ /mm ³	(4,05 - 5,3)	3,98 (01/02/22)
Hémoglobine	:	12,60	g/dl	(11,5 - 15,5)	13,10 (01/02/22)
Hématocrite	:	37,00	%	(37 - 46)	36,80 (01/02/22)
VGM	:	95,36	fL	(80 - 95)	92,46 (01/02/22)
TCMH	:	32,47	pg	(27 - 33)	32,91 (01/02/22)
CCMH	:	34,05	g/dl	(32 - 36)	35,60 (01/02/22)
Globules blancs	:	9580	/mm ³	(4000 - 10000)	7790 (01/02/22)
Formule sanguine	:				
Neutrophiles	:	67,5 %	6467 /mm ³	(1500 - 7000)	4627 (01/02/22)
Lymphocytes	:	21,3 %	2041 /mm ³	(1000 - 4000)	2212 (01/02/22)
Monocytes	:	8,2 %	786 /mm ³	(40 - 1200)	701 (01/02/22)
Eosinophiles	:	2,3 %	220 /mm ³	(Inférieur à 400)	218 (01/02/22)
Basophiles	:	0,7 %	67 /mm ³	(Inférieur à 150)	31 (01/02/22)
Plaquettes	:	261000	/mm ³	(150000 - 400000)	249000 (01/02/22)

LABORATOIRE SIDI MAAROUF
D. GHADDIOUI
Médecin Biologiste
Rd Pt Sidi Maarouf - Casablanca
Tél: 0522 33 52 09 / 0668 15 24 24
Fax: 0522 33 52 71

LABORATOIRE SIDI MAAROUF



مختبر التحليلات الطبية سيدي معروف

LABORATOIRE D'ANALYSES MEDICALES SIDI MAAROUF

Bactériologie - Biochimie - Hématologie - Immunologie - Mycologie - Parasitologie - Virologie

Dr. Ghizlane HADDIOUI
Médecin Biologiste

Mme HARIS Fatima

Dossier N° : 310522-041

Page : 2/3

ANALYSES DE BIOCHIMIE (SANG)

			Valeurs Usuelles	Antériorité
UREE	:	0,69 g/l	(0,15 - 0,5)	0,79 (01/02/22)
(Technique enzymatique à l'uréase UV)		11,50 mmol/l	(3,33 - 8,33)	0,73 (12/01/21)
				0,71 (12/06/20)
				~~~~~
CREATININE	:	20,0 mg/l	( 5 - 12 )	15,8 (01/02/22)
(Technique enzymatique)		177,0 µmol/l	( 44,25 - 106,2 )	15,06 (12/01/21)
				15,06 (12/01/21)
				14,54 (12/06/20)
				~~~~~
ACIDE URIQUE	:	79 mg/l	(25 - 60)	76 (01/02/22)
(Dosage enzymatique à l'uricase)		470,05 µmol/l	(148,75 - 357)	70 (12/01/21)
				72 (12/06/20)
				~~~~~
CALCIUM	:	93,80 mg/l	( 85 - 105 )	86,34 (01/02/22)
(Tech. à l'Arsenazo III)		2,35 mmol/l	( 2,13 - 2,63 )	97,44 (12/06/20)
				~~~~~

VITAMINES

			Valeurs Usuelles	Antériorité
25 OH VITAMINE D (D2+D3)	:	48,83 ng/ml	(30 - 70)	19,26 (12/06/20)
(Technique immunoenzymatique Access2 Beckman Coulter)				
Valeurs de référence de la 25-OH-vitamine D :				
	ng/ml			
Carence vitaminique	:	< 20		
Insuffisance vitaminique	:	20 - 29		
Taux recommandés	:	30 - 70		
Toxicité potentielle	:	> 100		

ANALYSES URINAIRES

			Valeurs Usuelles	Antériorité
Rapport µalbuminurie/créatininurie				
Microalbuminurie sur échantillon	:	134,60 mg/l	(Inférieur à 20)	
Créatininurie sur échantillon	:	426,20 mg/l	(248 - 1921)	
		3,77 mmol/l	(2,8 - 21,69)	
Rapport µalbuminurie(mg) /créatininurie(mmol):		35,685 mg/mmol	(Inférieur à 2,8)	

LABORATOIRE SIDI MAAROUF
Dr. GHIZLANE HADDIOUI
Médecin Biologiste
Rond-point Sidi Maarouf - Casablanca
Tél: 05 22 33 52 09 / 05 22 78 03 20 / 05 22 33 52 71
Fax: 05 22 33 52 71

Laboratoire d'Analyses Médicales

Sidi Maarouf

Facture

Casablanca, le 31/05/2022

Dossier N°: 310522-041 du: 31/05/2022

Médecin Dr : AMEZIANE

Patient :Mme HARIS Fatima

Analyse	Valeur en B	Montant
UREE	30	40,20
CREATININE	30	40,20
HEMOGRAMME : NFS + PLQ	80	107,20
CALCIUM	30	40,20
VITAMINE D-25-Hydroxy-vitD (25 OH D2+D3)	450	603,00
ACIDE URIQUE	30	40,20
Rapport μ albuminurie/créatininurie	150	201,00

Montant de prélèvement : 20,00

Total en dirhams à payer: 1 092,00

LABORATOIRE SIDI MAAROUF
Tél.: 05 21 635 209
IF: 40602000 - T.P: 36159885
CNSS: 9851924 - PC: 410238