

## RECOMMANDATIONS IMPORTANTES A LIRE POUR ACTIVER LES REMBOURSEMENTS ET EVITER LES REJETS

### Conditions générales :

- Le cadre réservé à l'adhérent doit être dûment renseigné.
- Le cadre réservé au médecin doit être renseigné par le praticien lui-même notamment la nature de la maladie.
- La validité de la feuille de soins est limitée à 3 mois à compter de la première consultation.
- L'entente préalable est exigée pour toute hospitalisation médicale, chirurgicale, soins dentaires spéciaux, extractions multiples, parodontie orthodontie, prothèses dentaires, prothèses auditives ou orthopédiques ainsi que pour tous les actes effectués en série.
- En cas d'accident, une déclaration précisant les causes et circonstances de l'accident est à joindre à la feuille de soins.

### Pharmacie :

- Les vignettes des médicaments doivent être obligatoirement jointes aux ordonnances.
- Pour les médicaments sans vignettes une facture de la pharmacie doit être jointe.

### Radiologie et Biologie :

- La facture ainsi qu'une copie des résultats des analyses ou du compte rendu (sous pli confidentiel) doivent être jointes à l'ordonnance médicale pour toute demande de remboursement.
- Un pli confidentiel du médecin prescripteur des analyses ou radios peut être demandé par le médecin conseil de la mutuelle.

### Optique :

- L'ordonnance du médecin prescripteur et la facture de l'opticien sont à joindre à la feuille de soins.

### Rééducation :

- L'entente préalable renseignée par le médecin prescripteur est exigée avant le début des séances de rééducations.
- Pour le remboursement, la facture et le calendrier des séances effectuées sont à joindre à la feuille de soins.

### Dentaire :

- En cas de prothèses ou de traitement canalaires, l'accord préalable renseigné sur la feuille de soins est obligatoire avant le début de traitement.
- La facture doit être jointe à la feuille de soins pour toute demande de remboursement.
- La radio-après soins est obligatoire en cas de prothèses ou de traitement canalaires.

### Maladie et Affection Longue Durée ALD et ALC :

- La déclaration de maladie chronique doit être renseignée par le médecin prescripteur et renouvelée tous les 6 mois.

### Adresses Mails utiles

- Réclamation : [contact@mupras.com](mailto:contact@mupras.com)
- Prise en charge : [pec@mupras.com](mailto:pec@mupras.com)
- Adhésion et changement de statut : [adhesion@mupras.com](mailto:adhesion@mupras.com)

La MUPRAS garantit le respect de la loi n° 09-08 relative à la protection des personnes physiques à l'égard du traitement des données à caractère personnel.

**MUPRAS** : Centre Allal Ben Abdellah - 6ème Etage Angle Rue Mohamed Fakir et Rue Allal Ben Abdellah - Quartier de l'Horloge Casablanca 20000 - Tél. : 05 22 20 45 45 (LG) - Fax : 05 22 22 78 18 - [www.mupras.com](http://www.mupras.com)



## Déclaration de Maladie

N° W21-687146

12765

119229

☐ Maladie ☐ Dentaire ☐ Optique ☐ Autres

### Cadre réservé à l'adhérent (e)

Matricule : 2765 Société : MUPRAS  
☐ Actif ☒ Pensionné(e) ☐ Autre  
 Nom & Prénom : SOUSSI Bahia  
 Date de naissance : 1947  
 Adresse : Avenue Des Scaou Rue Bouzahrar  
 10 bis rue N°1 Zouba 5 Villa N°1000 Casa  
 Tél. : 0661370625 Total des frais engagés : 2060,50 Dhs

### Cadre réservé au Médecin

Cachet du médecin :

Dr. Hajar Guennou  
 67, Rue Al Fourate Res. Benabou  
 4ème Etage N° 7 Maarif  
 Tél : 0522 25 59 59

Date de consultation : 09.06.2022  
 Nom et prénom du malade : M. SOUSSI Bahia Age :  
 Lien de parenté : ☒ Lui-même ☐ Conjoint ☐ Enfant

Nature de la maladie :

En cas d'accident préciser les causes et circonstances :

Dans le cas où la maladie aurait un caractère confidentiel, communiquer les renseignements sous pli confidentiel à l'attention du médecin conseil de la Mutuelle.

J'atteste sur l'honneur l'exactitude des renseignements portés sur la présente déclaration. Je déclare avoir pris connaissance de la clause relative à la protection des données personnelles.

Fait à : Casa Blanca Le : 09/06/2022

Signature de l'adhérent(e) : [Signature]







# Dr. Hajar Guennioui

## Cardiologue



الدكتورة هاجر الكنيوي  
إختصاصية في أمراض القلب و الشرايين

Diplômée de la faculté de médecine de Lille - France  
Ancien interne et praticien hospitalier des hôpitaux de France  
Echographie doppler cardiaque et vasculaire  
Test d'effort - holter tensionnel et Rythmique  
Echographie cardiaque de stress

خريجة كلية الطب بليب - فرنسا  
طبيبة سابقة بمستشفيات فرنسا  
الفحص بالصدى للقلب والشرايين  
التسجيل المستمر لضغط الدم و لضربات القلب

09.06.2022

Mr Soussi Bohijja

QSP 2 mes

448 mg

1 - Corolon 5mg



13/10 x 1/2 pcust

1/2 pcust

2 - Taneg 80mg



498 mg 2 pcust

PHARMACIE EDEN ROCK  
Dr. Hanan HABOUCHA  
60, Avenue Tanan & Bd La Corniche  
CASABLANCA - Tel: 0522 38 38 38

3 - Lioton gel



7695 mg 2 pcust

4 - Chouette 11mg 1/2

Dr. Hajar Guennioui  
Cardiologue  
67, Rue Al Fourate Rés. Bernaben  
7 Maarif - Casablanca  
Tél: 0522 25 59 59

زقة القراة، إقامة بن مارييف 7 رقم 7 المعاريف - الدار البيضاء

67, Rue Al fourate, Résidence Bernaben, 7 Maarif extension - Casablanca

0522255959 - 0662072127 - 0616067561 dhl.guennioui@gmail.com



14010038



6 118001 130047

AMM n° : 564/17 DMP/21/17

CORALAN 5 mg

56 comprimés pelliculés

PPV : 448.00 DH

Servier Maroc - Casablanca



6118001030316

**TAREG 80 mg** ○

28 comprimés pelliculés

PPV : 131.50 DH



6118001030316

**TAREG 80 mg** ○

28 comprimés pelliculés

PPV : 131.50 DH



\* VIGNETTE

**Lioton® 1000 gel**  
tube de 50g ○  
PPV 49DH50

# Dr. Hajar Guennioui Cardiologue

Diplômée de la faculté de médecine de Lille - France  
Ancien interne et praticien hospitalier des hôpitaux de France  
Echographie doppler cardiaque et vasculaire  
Test d'effort - holter tensionnel et Rythmique  
Echographie cardiaque de stress



## الدكتورة هاجر الكنيوي إختصاصية في أمراض القلب و الشرايين

خريجة كلية الطب بلييل - فرنسا  
طبيبة سابقة بمستشفيات فرنسا  
الفحص بالصدى للقلب والشرايين  
التسجيل المستمر لضغط الدم و لضربات القلب

LA DATE: 09/06/2022

NOM ET PRENOM: MME SOUSSI BAHJA

### NOTE D'HONORAIRES

CONSULTATION + ECG .....	300.00
ECHOGRAPHIE CARDIAQUE .....	1 000.00

TOTAL: 1 300 DHS

Arrêtée la présente facture à la somme de **MILLE TROIS CENT** Dirhams

Cachet et Signature du médecin

Dr. Hajar Guennioui  
Cardiologue  
67, Rue Al Fourate, Résidence Bernaben  
4ème Etage N° 7 Mâarif extension - Casablanca  
Tel : 0522 25 59 59

زقة الفرات، إقامة برنابين الطابق 4 رقم 7 المعاريف - الدار البيضاء

67, Rue Al fourate, Résidence Bernaben, 4<sup>ème</sup> étage - N° 7 Mâarif extension - Casablanca  
0522255959 - 0662072127 - 0616067561 dhl.guennioui@gmail.com

## ECHOCARDIOGRAPHIE TRANS-THORACIQUE

Name SOUSSI, BAHIIJA

Date 09/06/2022

Height

Weight 85.0 kg

**2D**

ssAo Diam	2.0 cm
Ao sinus Diam	3.5 cm
Ao jonct ST Diam	3.3 cm
OG Surf	19.0 cm <sup>2</sup>
OD Surf	11.2 cm <sup>2</sup>
VGd Long (A4C)	6.7 cm
VG Vol tD (A4C sim)	78 ml
VGs Long (A4C)	5.2 cm
VG Vol tS (A4C sim)	21 ml
FE VG (A4C sim)	73 %
Véjec (A4C sim)	57 ml
VGd Long (A2C)	7.0 cm
VG Vol tD (A2C sim)	53 ml
VGs Long (A2C)	5.2 cm
VG Vol tS (A2C sim)	17 ml
FE VG (A2C sim)	68 %
Véjec (A2C sim)	36 ml
FE (BP)	71 %
VG Vol tD (BP sim)	65 ml
VG Vol tS (BP sim)	19 ml
LVEDVind MOD BP	33.86 ml/m <sup>2</sup>
LVESVind MOD BP	9.72 ml/m <sup>2</sup>

**M-Mode**

SIVd	1.1 cm
VGd	4.9 cm
PPVGd	0.9 cm
SIVs	1.6 cm
VGs	3.2 cm
PPVGs	1.3 cm
Vol tD (Teich)	113 ml
Vol tS (Teich)	42 ml
FE(Teich)	63 %
FR%	34 %
Véjec (teich)	71 ml
RWT	0.38
TAPSE	3.0 cm

**Doppler**

VM E Vit	0.69 m/s
VM Tdéc	152 ms
VM Pente Déc	4.5 m/s <sup>2</sup>
VM A Vit	0.88 m/s
VM E/A Ratio	0.78
E'	0.12 m/s
E/E'	5.94
ssAo Vmax	1.17 m/s
ssAo Vmoy	0.89 m/s
ssAo GDmax	5.52 mmHg
ssAo GDmoy	3.48 mmHg
ssAo Durée	285 ms
ssAo ITV	25.4 cm
FC	68 BPM
VG Véjec (dop)	78 ml
VG Véjec ind (dop)	40.29 ml/m <sup>2</sup>
VG Débit Card	5.28 l/min
VG Débit Card ind	2.74 l/minm <sup>2</sup>
VA Vmax	1.81 m/s
VA Vmoy	1.29 m/s
VA GDmax	13.15 mmHg
VA GDmoy	7.33 mmHg
VA Durée	293 ms
VA ITV	37.9 cm
FC	72 BPM
VA Surf (Vmax)	2.0 cm <sup>2</sup>
VA Surf (ITV)	2.0 cm <sup>2</sup>
VA Surf ind (ITV)	1.062 cm <sup>2</sup> /m <sup>2</sup>
VA Surf ind (Vmax)	1.028 cm <sup>2</sup> /m <sup>2</sup>

Print Date: 09/06/2022

**Conclusion :**

**VENTRICULE GAUCHE:**

- VG non dilaté( 49 mm ) , non hypertrophié (SIV: 11 mm, PP: 9 mm),
- Cinétique segmentaire homogène ,
- FEVG est estimée en Simpson Biplan à 68 %
- Profil mitral normal Pression de remplissage VG basse.

**AORTE :**

- Aorte initiale non dilatée
- Valve aortique tricuspide sans fuite ni sténose

**OREILLETTE GAUCHE : non dilatée**

VALVE MITRALE : souple sans sténose ni fuite.

VALVE TRICUSPIDE : de structure normale ,

Pas d'IT pour évaluer les pressions pulmonaires.

VALVE PULMONAIRE : de structure normale

**VENTRICULE DROITE :**

- non dilaté
- fonction contractile conservée TAPSE à 30 mm,

**OREILLETTE DROITE :**

- non dilatée

VEINE CAVE INFÉRIEURE : fine et collapsible

PERICARDE : Sec

**CONCLUSION :**

- FEVG conservée à 68 %; PRVG basses
- Pas de Valvulopathies mitro-aortique significatives
- VD non dilaté de bonne fonction systolique , pas d'HTAP
- Absence d'épanchement péricardique



**Dr Hajar Guennioui Lahbabi**

GE Healthcare Hospital  
Ultrasound Laboratory

Name **SOUSSI, BAHJA**  
Age **74 années**  
Né(e) le **30/06/1947**  
Taille  
Poids **85.0 kg**

Date **09/06/2022**

**Image 1**

ssAo Diam 2.0 cm

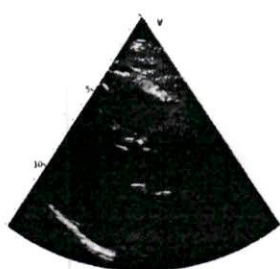

**Image 2**

SIVd 1.1 cm  
SIVs 1.6 cm  
VGd 4.0 cm  
VGS 3.2 cm  
PPVGd 0.9 cm  
PPVGS 1.3 cm  
VolTD (Teich) 113 ml  
VolTS (Teich) 42 ml  
FEITeich 63 %  
Vejec (Teich) 71 ml  
FR% 34 %  
RMT 0.38

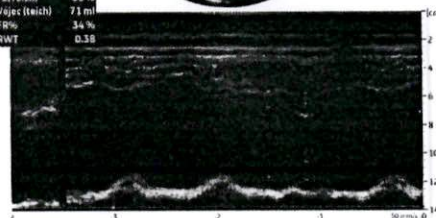
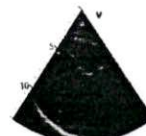

**Image 3**

VME Vit 0.69 m/s  
VM Tdec 152 ms  
VM Pente Dec 4.5 m/s<sup>2</sup>  
VMA Vit 0.68 m/s  
VME/A Ratio 0.78

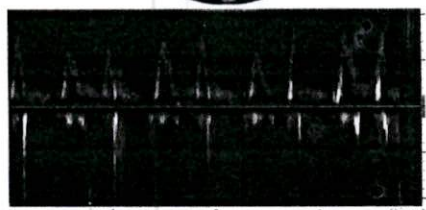
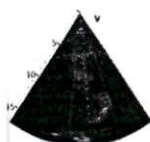

**Image 4**

OG Surf 17.3 cm<sup>2</sup>

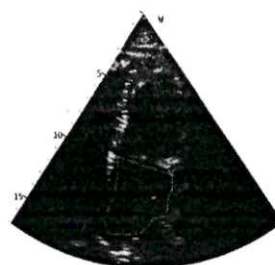

**Image 5**

ssAo Vmax 1.17 m/s  
ssAo Vmoy 0.89 m/s  
ssAo GDimax 5.52 mmHg  
ssAo GDimoy 3.48 mmHg  
ssAo ITV 25.4 cm  
ssAo Durée 285 ms  
FC 68 BPM  
VG Vejec (dop) 78 ml  
VG Vejec ind (dop) 40.29 ml/min  
VG Debit Card 5.28 l/min  
VG Debit Card ind 2.74 l/min

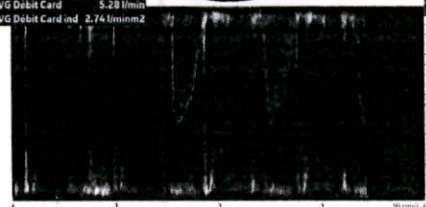

**Image 6**

FE (BP) 71 %  
VG VolTD (BP sim) 63 ml  
LVESVind MOD BP 33.86 ml/m<sup>2</sup>  
VG VolTS (BP sim) 19 ml  
LVESVind MOD BP 9.72 ml/m<sup>2</sup>  
FE VG (A2C sim) 68 %  
Vejec (A2C sim) 36 ml  
VGx Long (A2C) 5.2 cm  
VG VolTS (A2C sim) 17 ml  
VGd Long (A2C) 7.0 cm  
VG VolTD (A2C sim) 23 ml

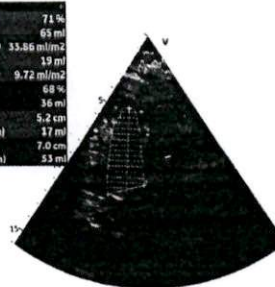



Soussi  
 bahja  
 30.06.1947. Féminin  
 74 ans  
 ..... cm / 85 kg

FC 66/min  
 Intervalles  
 RR 911 ms  
 P 124 ms  
 PR 156 ms  
 QRS 92 ms  
 QT 326 ms  
 QTc 396 ms  
 Axes :  
 P 52°  
 QRS 47°  
 T 42°  
 P (II) -0.09 mV  
 S (V1) -0.68 mV  
 R (V5) 1.91 mV  
 Sokol. 2.69 mV

