

RECOMMANDATIONS IMPORTANTES A LIRE POUR ACTIVER LES REMBOURSEMENTS ET EVITER LES REJETS

Conditions générales :

- Le cadre réservé à l'adhérent doit être dûment renseigné.
- Le cadre réservé au médecin doit être renseigné par le praticien lui-même notamment la nature de la maladie.
- La validité de la feuille de soins est limitée à 3 mois à compter de la première consultation.
- L'entente préalable est exigée pour toute hospitalisation médicale, chirurgicale, soins dentaires spéciaux, extractions multiples, parodontie orthodontie, prothèses dentaires, prothèses auditives ou orthopédiques ainsi que pour tous les actes effectués en série.
- En cas d'accident, une déclaration précisant les causes et circonstances de l'accident est à joindre à la feuille de soins.

Pharmacie :

- Les vignettes des médicaments doivent être obligatoirement jointes aux ordonnances.
- Pour les médicaments sans vignettes une facture de la pharmacie doit être jointe.

Radiologie et Biologie :

- La facture ainsi qu'une copie des résultats des analyses ou du compte rendu (sous pli confidentiel) doivent être jointes à l'ordonnance médicale pour toute demande de remboursement.
- Un pli confidentiel du médecin prescripteur des analyses ou radios peut être demandé par le médecin conseil de la mutuelle.

Optique :

- L'ordonnance du médecin prescripteur et la facture de l'opticien sont à joindre à la feuille de soins.

Rééducation :

- L'entente préalable renseignée par le médecin prescripteur est exigée avant le début des séances de rééducations.
- Pour le remboursement, la facture et le calendrier des séances effectuées sont à joindre à la feuille de soins.

Dentaire :

- En cas de prothèses ou de traitement canaux, l'accord préalable renseigné sur la feuille de soins est obligatoire avant le début de traitement.
- La facture doit être jointe à la feuille de soins pour toute demande de remboursement.
- La radio-après soins est obligatoire en cas de prothèses ou de traitement canaux.

Maladie et Affection Longue Durée ALD et ALC :

- La déclaration de maladie chronique doit être renseignée par le médecin prescripteur et renouvelée tous les 6 mois.

Adresses Mails utiles

- Réclamation : contact@mupras.com
- Prise en charge : pec@mupras.com
- Adhésion et changement de statut : adhesion@mupras.com

La MUPRAS garantit le respect de la loi n° 09-08 relative à la protection des personnes physiques à l'égard du traitement des données à caractère personnel.

MUPRAS : Centre Allal Ben Abdellah - 6ème Etage Angle Rue Mohamed Fakir et Rue Allal Ben Abdellah - Quartier de l'Horloge
Casablanca 20000 - Tél. : 05 22 20 45 45 (LG) - Fax : 05 22 22 78 18 - www.mupras.com



Déclaration de Maladie

N° P19-0031092

☐ Maladie

☐ Dentaire

☐ Optique

☐ Autres

Cadre réservé à l'adhérent (e)

Matricule : 530

Société : RAN.

☐ Actif

☒ Pensionné(e)

☐ Autre

Nom & Prénom :

Date de naissance :

Adresse :

Tél. :

0628860588

Total des frais engagés : 3302,4 DHS

Dhs

Cadre réservé au Médecin

Cachet du médecin :

Date de consultation :

Nom et prénom du malade :

Age :

Lien de parenté :

☐ Lui-même

☐ Conjoint

☐ Enfant

Nature de la maladie :

En cas d'accident préciser les causes et circonstances :

Dans le cas où la maladie aurait un caractère confidentiel, communiquer les renseignements sous pli confidentiel à l'attention du médecin conseil de la Mutuelle.

J'atteste sur l'honneur l'exactitude des renseignements portés sur la présente déclaration. Je déclare avoir pris connaissance de la clause relative à la protection des données personnelles.

Fait à : Casablanca le 17/01/2022

Signature de l'adhérent(e) :

RELEVÉ DES FRAIS ET HONORAIRES

Dates des Actes	Natures des Actes	Nombre et Coefficient	Montant détaillé des Honoraires	Cachet et signature du Médecin attestant le Paiement des Actes
13/06/2022	CS+ELG	300M		

EXECUTION DES ORDONNANCES

Cachet du Pharmacien ou du Fournisseur	Date	Montant de la Facture
	13/06/2022	226,00

ANALYSES - RADIOGRAPHIES

Cachet et signature du Laboratoire et du Radiologue	Date	Désignation des Coefficients	Montant des Honoraires
	13/06/2022	Echographie	750M
	14-6-22	14621	1956,40

AUXILIAIRES MEDICAUX

Cachet et signature du Praticien	Date des Soins	Nombre				Montant détaillé des Honoraires
		A M	P C	I M	I V	

RELEVÉ DES FRAIS ET HONORAIRES

Le praticien est prié de préciser la dent traitée, l'acte pratiqué en indiquant la nature des soins.

Important :

Veuillez joindre les radiographies en cas de prothèses ou de traitement canaux, ainsi que le bilan de l'ODF.

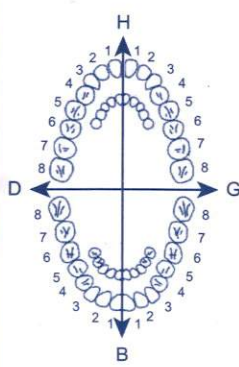
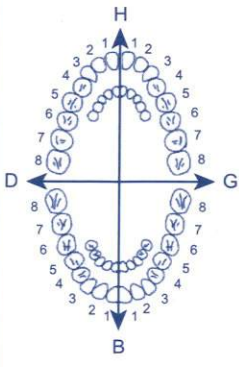
SOINS DENTAIRES	Dents Traitées	Nature des Soins	Coefficient															
				COEFFICIENT DES TRAVAUX														
					MONTANTS DES SOINS													
					DEBUT D'EXECUTION													
					FIN D'EXECUTION													
O.D.F. PROTHESES DENTAIRES	DETERMINATION DU COEFFICIENT MASTICATOIRE																	
	<table border="1"> <tr> <td colspan="2">H</td> </tr> <tr> <td>25533412</td> <td>21433552</td> </tr> <tr> <td>00000000</td> <td>00000000</td> </tr> <tr> <td>D</td> <td>G</td> </tr> <tr> <td>00000000</td> <td>00000000</td> </tr> <tr> <td>35533411</td> <td>11433553</td> </tr> <tr> <td colspan="2">B</td> </tr> </table>		H		25533412	21433552	00000000	00000000	D	G	00000000	00000000	35533411	11433553	B		COEFFICIENT DES TRAVAUX	
	H																	
	25533412	21433552																
	00000000	00000000																
	D	G																
	00000000	00000000																
	35533411	11433553																
	B																	
	(Création, remont, adjonction) Fonctionnel, Thérapeutique, nécessaire à la profession		MONTANTS DES SOINS															
			DATE DU DEVIS															
		DATE DE L'EXECUTION																

VISA ET CACHET DU PRATICIEN ATTESTANT LE DEVIS

VISA ET CACHET DU PRATICIEN ATTESTANT L'EXECUTION

Dr. Lalla Jihane EL JAOUHARI

- ♥ Spécialiste en Cardiologie
- ♥ Diplômée de la Faculté de Médecine de Rabat
- ♥ Diplômée en Echocardiographie de la Faculté Victor Segalen, Bordeaux II - France
- ♥ Ex. Médecin au CHU Ibn Sina - Rabat
- ♥ Ex. Médecin à l'Hôpital militaire d'instruction Med V - Rabat



الدكتورة للا جهان الجوهري

- ♥ إختصاصية في أمراض القلب
- ♥ خريجة كلية الطب بالرباط
- ♥ خريجة كلية الطب فيكتور سيغالين بوردو فرنسا
- ♥ في تشخيص أمراض القلب بالصدى
- ♥ طبيبة سابقا بالمركز الإستشفائي ابن سينا بالرباط
- ♥ طبيبة سابقا بالمستشفى العسكري محمد الخامس بالرباط

Le 13/06/2022

Mme Lahzar Fatima

112,50 /

27,70 Cardioaspirine 100mg: 1cp

112,50 Vasknel 80mg: 1cp le mat

57,70 Aldactone 50mg: 1cp

98,10 Cosyrel 5/5 1cp ma

T = 296,00

6 118001 130269
COSYREL 5mg/5mg
30 comprimés pelliculés sécables
PPV : 98,10 DH
Servier Maroc - Casablanca

Cardioaspirine 100 mg/30cps
Acide acétylsalicylique
P.P.V. : 27,70 DH
Bayer S.A.
6 118001 090280

ALDACTONE 50^{mg}
P.P.V. : 57DH70
6 118001 170029

Pharmacie TASSIME
Lot AL Moustaakhal ADOHA
Sidi Maârouf - Casablanca
Tél: 05 22 58 41 74
Dr. Jihane EL JAOUHARI
CARDIOLOGUE
Boulevard Abou Bakr El Kadiri Rés. Naim
Imm. 5, 3ème Etage, Appt 9 Sidi Maârouf
Casablanca - GSM: +212 662 38 61 68
E-mail: dr.eljaouhari.jihane@gmail.com



مختبر المستقبل للتحاليل الطبية

LABORATOIRE AL MOUSTAKBAL D'ANALYSES MEDICALES

Docteur Bahija LAHRAR

Médecin Spécialiste en Analyses Médicales (Biologiste)
Spécialiste en Diagnostic et Thérapeutique des couples infertiles
(IA-FIV-ICSI) Paris - France
Ex Enseignante à la faculté de médecine
CHU Ibn Rochd Casablanca
DU de management de la qualité université Bordeaux

Edité le : 14-juin-22



INPE 093060754

Facture N°: 2801/22

Référence:



3 140622 191773

Date de prélèvement mardi 14 juin 2022

Nom Prénom LAHRAR FATIMA

Médecin: LALLA JIHANE EL JAOUHARI

Patente (TP) 36155845

ICE 001635929000031

Analyses	Cotation B	Total
IE	20	26,80
Cholestérol total	30	40,20
Créatinine	30	40,20
Ferritine F	250	335,00
Glycémie à jeun	30	40,20
HDL+LDL CHOLESTEROL	80	107,20
Hémoglobine glyquée A1c	100	134,00
NFS	80	107,20
Pro BNP(serum sans gel)	400	536,00
Transaminases (GOT+GPT)	100	134,00
Triglycerides	60	80,40
TSH ultrasensible	250	335,00
Uréé	30	40,20

1460 B 1 956,40 dh

Remise 0,00 dh

Net à payer TTC 1 956,40 dh

Arrête la présente facture à la somme de

MILLE NEUF CENT CINQUANTE-SIX DIRHAMS ET QUARANTE CENTIMES

LABORATOIRE AL MOUSTAKBAL
Dr LAHRAR BAHJA
Médecin Biologiste
29, Résidence Al Madina
Sidi Maarouf Casablanca
Tél: 05 22 97 36 23

إقامة المدينة العمارة (ج) رقم 29 ، شارع أبو بكر القادري، سيدي معروف - الدار البيضاء

Résidence Al Madina, Immeuble J N° 29, Bd Abou Bakr El kadiri, Sidi Maârouf - Casablanca

☎ 05 22 97 35 23 - ☎ 05 22 97 36 87

Dr. Lalla Jihane EL JAOUHARI

- ♥ Spécialiste en Cardiologie
- ♥ Diplômée de la Faculté de Médecine de Rabat
- ♥ Diplômée en Echocardiographie de la Faculté Victor Segalen, Bordeaux II - France
- ♥ Ex. Médecin au CHU Ibn Sina - Rabat
- ♥ Ex. Médecin à l'Hôpital militaire d'instruction Med V - Rabat



الدكتورة للا جهان الجوهري

- ♥ اختصاصية في أمراض القلب
- ♥ خريجة كلية الطب بالرباط
- ♥ خريجة كلية الطب فيكتور سيغالين بوردو فرنسا
- ♥ في تشخيص أمراض القلب بالصدى
- ♥ طبيبة سابقا بالمركز الإستشفائي ابن سينا بالرباط
- ♥ طبيبة سابقا بالمستشفى العسكري محمد الخامس بالرباط

Le 13/06/2022

Mme Lahrar Fatima

ProBNP

GAJ- HBA1c

TSHus

Urel - Créatinine

ASAT - ALAT

Bilan lipidique complet.

NFS /Fenihmemic

LABORATOIRE AL MOUSTAKH
Dr LAHARAR BAHJA
Médecin Biologiste
29, Résidence Al Madina
Sidi Maarouf Casablanca
Tél: 06 22 33 92 97

Dr. Jihane EL JAOUHARI
CARDIOLOGUE
Boulevard Abou Bakr El Kadiri, Résidence Naim
Imm. 5, 3ème étage, Appt 9 Sidi Maarouf
Casablanca - GSM : +212 6 62 38 61 68
E-mail: dr.eljaouhari.jihane@gmail.com

- ◊ Spécialiste en Cardiologie
- ◊ Diplômée de la Faculté de Médecine de Rabat
- ◊ Diplômée en Echocardiographie de la Faculté Victor Segalen, Bordeaux II - France
- ◊ Ex. Médecin au CHU Ibn Sina - Rabat
- ◊ Ex. Médecin à l'Hôpital militaire d'instruction Med V - Rabat



- ◊ اختصاصية في أمراض القلب
- ◊ خريجة كلية الطب بالرباط
- ◊ خريجة كلية الطب فيكتور سيغالين بوردو فرنسا
- ◊ في تشخيص أمراض القلب بالصدى
- ◊ طبيبة سابقا بالمركز الاستشفائي ابن سينا بالرباط
- ◊ طبيبة سابقا بالمستشفى العسكري محمد الخامس بالرباط

Le 13/06/2022
Compte Rendu échodoppler Cardiaque: Mme Laman Fatima.

- VG non dilaté (DID: 49mm), présence d'une HVG septale ≈ 11 mm, PPost=9mm, présence d'une hypokinésie segment médian et basal pour AS-IS-Infer.
- la fonction systolique globale évaluée à 45%.
- Anomalie de la relaxation au doppler mitral, PRVG basses.
- $E/A = 4.77$
- VD de taille normale, normokinétique, de bonne fonction systolique. TAPSE=25mm.
- OG dilaté SOG: 27cm, libre d'écho.
- Pas d'HTAP
- Absence de valvulopathie significatives
- Aorte thoracique de bon calibre en les segments analysés
- Péricarde sec
- VCI fine ≈ 16 mm, compatible au collapsus inspiratoire

⇒

Autotal: Aspect de Cardiomyopathie mixte hypertrophique
d'origine hypertensive et hypokinétique.
en dysfonction modérée du VG, FE: 45%.

Dr. JIBANE EL JAOUHARI
CARDIOLOGUE
Boulevard d'Alger Bâti El Kadir Rés. Naim
Imm. 5
Casablanca - GSM: +212 662 32 01 68
Mail: eljaouhari@orange.ma

13-Jui-2022 16:28:40

Fréq. Card.: 94 BPM
Int PR: 158 ms
Dur. QRS: 108 ms
QT/QTc: 335/387 ms
Axes P-R-T: 53 -3 20

Tracé ASG1A04 m-H8

Dr. Jibane El JAOUHARI
C.A.P.D. BIOLOGUE NEUR
Im. 5, 3ème Etage Apt 19 Sidi M'Elouadi
Cité Elance - GSKH - 212 662 34 61 69
Tél: 0212 662 34 61 69
E-mail: eljaouhari.jibane@gmail.com

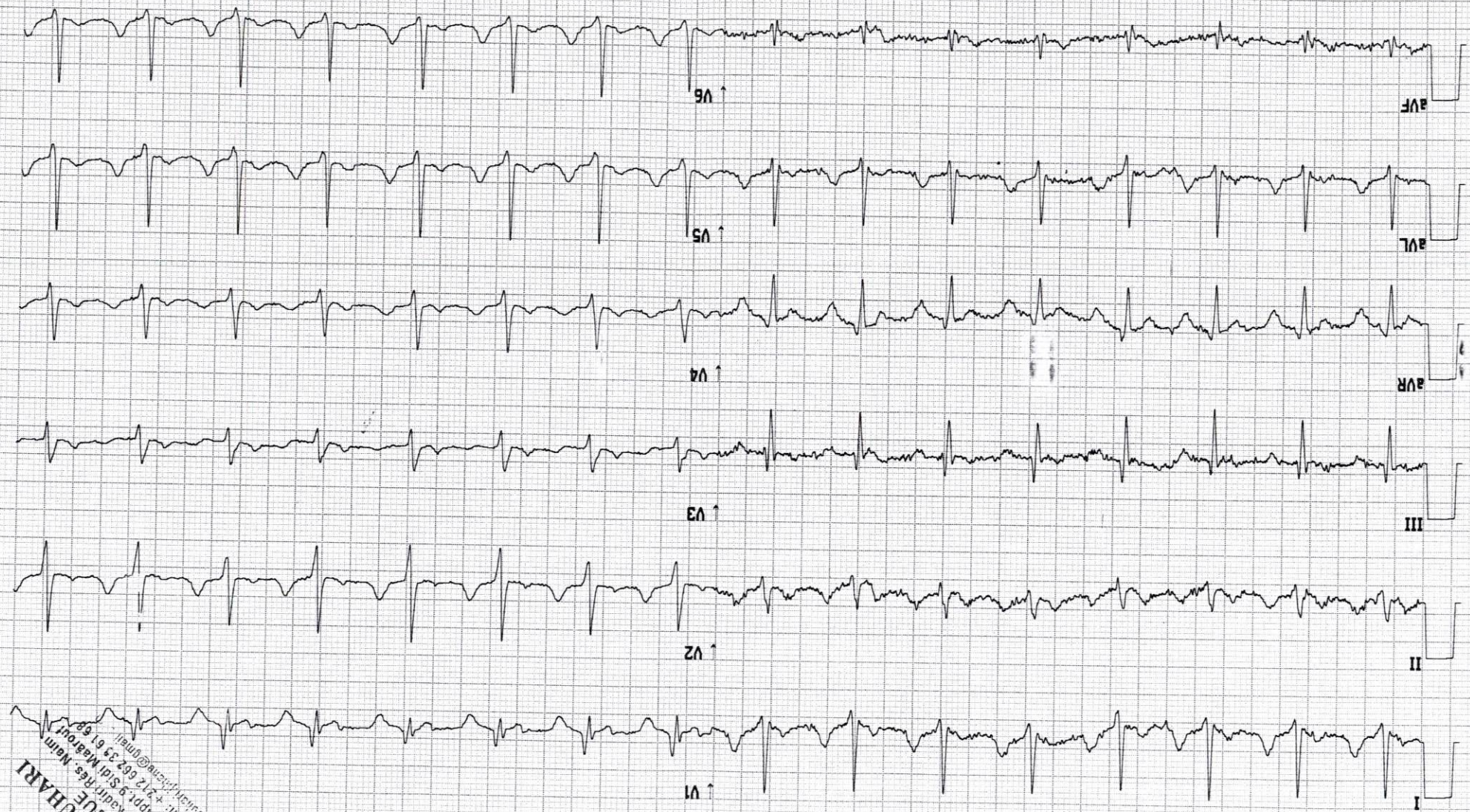



مختبر المستقبل للتحليلات الطبية

LABORATOIRE AL MOUSTAKBAL D'ANALYSES MEDICALES

Docteur Bahija LAHRAR

Médecin Spécialiste en Analyses Médicales (Biologiste)
Spécialiste en Diagnostic et Thérapeutique des couples infertiles
(IA-FIV-ICSI) Paris - France
Ex Enseignante à la faculté de médecine
CHU Ibn Rochd Casablanca
DU de management de la qualité université Bordeaux

Edité le : 14-juin-22



LAHRAR FATIMA

Date de prélèvement mardi 14 juin 2022

Référence



1 406221 917773

Nom Prénom

LAHRAR FATIMA

Médecin

LALLA JIHANE EL JAOUHARI

NFS: HEMOGRAMME

Analyses	Résultats	Valeurs de références	Unités
<u>Numération</u>			
Plaquettes:	336	150 - 400	Mille/ μ l.
Leucocytes	7,3	4,5 - 10,0	Mille/ μ l.
Hématies	4,38	4,20 - 5,00	Millions/ μ l.
Hémoglobine	12,9	12,0 - 16,0	g%ml.
Hématocrite	40,0	38 - 45	%
VGM	91	85 - 95	μ l.
TGMH	29	27 - 34	pg/ μ l
CCMH	32	30 - 36	/ μ l

Formule sanguine

P. Neutrophiles	54 %	3942	45 - 75 %	2000 - 7500 / μ l.
P. Eosinophiles	3 %	219	1 - 3 %	50 - 200 / μ l.
P. Basophiles	0 %	0	0 - 0,5 %	0 - 50 / μ l.
Lymphocytes	36 %	2628	25 - 45 %	1500 - 4000 / μ l.
Monocytes	7 %	511	2 - 8 %	200 - 800 / μ l.

Vitesse de sédimentation

VS 1ère heure	***	2 - 7 mm
VS 2ème heure	***	6 - 14 mm

Anomalies

Observations

LABORATOIRE AL MOUSTAKBAL
Dr LAHRAR BAHIBA
Médecin Biologiste
29, Résidence Al Madina
Sidi Maârouf Casablanca
Tel. 05 22 97 35 23
Dr bahija LAHRAR
Médecin Biologiste

إقامة المدينة العمارة (ج) رقم 29، شارع أبو بكر القادري، سيدي معروف - الدار البيضاء
Résidence Al Madina, Immeuble J N° 29, Bd Abou Bakr El kadiri, Sidi Maârouf - Casablanca

☎ 05 22 97 35 23 - ☎ 05 22 97 36 87



مختبر المستقبل للتحاليل الطبية

LABORATOIRE AL MOUSTAKBAL D'ANALYSES MEDICALES

Docteur Bahija LAHRAR

Médecin Spécialiste en Analyses Médicales (Biologiste)
Spécialiste en Diagnostic et Thérapeutique des couples infertiles
(IA-FIV-ICSI) Paris - France

Ex Enseignante à la faculté de médecine

CHU Ibn Rochd Casablanca

DU de management de la qualité université Bordeaux

Edité le : 14-juin-22



LAHRAR FATIMA

Date de prélèvement : mardi 14 juin 2022

19177

Référence :



3 140622 191773

Nom Prénom :

LAHRAR FATIMA

Médecin :

LALLA JIHANE EL JAOUHARI

COMPTE RENDU D'ANALYSES

Profil	Analyse	Résultat	VR: Valeurs de références
Diabète	Glycémie à jeun	1,08	0,65 - 1,10 g/l
Biochimie clinique	Pro-BNP	183,46	0 - 300 pg/ml
Diabète	Hémoglobine glyquée A1c	5,4	4,5 - 6,3 %
Hématologique	Ferritine F(COBAS)	132,7	20 - 110 µg/l
Hépatique	GOT	16	1 - 38 U/l
	GPT	15	1 - 40 U/l
Ionogramme	Créatinine	6	7 - 12 mg/l
	Uréa	0,32	0,15 - 0,50 g/l
Lipides	Cholestérol total	2,43	1,50 - 2,00 g/l
	HDL Cholestérol	0,79	0,32 - 0,65 g/l
	LDL Cholestérol	1,39	1,08 - 1,6 g/l
	Triglycerides	1,26	0,50 - 1,30 g/l
Thyroidien	TSH ultrasensible	2,91	0,25 - 5 µU/ml

Observations Pro-BNP : Voir interpretation au verso

LABORATOIRE AL MOUSTAKBAL
Dr LAHRAR BAHJA
Médecin Spécialiste en Analyses Médicales (Biologiste)
29, Résidence Al Madina
Sidi Maârouf Casablanca
Tél: 05 22 97 35 23

