

## RECOMMANDATIONS IMPORTANTES A LIRE POUR ACTIVER LES REMBOURSEMENTS ET EVITER LES REJETS

### Conditions générales :

- Le cadre réservé à l'adhérent doit être dûment renseigné.
- Le cadre réservé au médecin doit être renseigné par le praticien lui-même notamment la nature de la maladie.
- La validité de la feuille de soins est limitée à 3 mois à compter de la première consultation.
- L'entente préalable est exigée pour toute hospitalisation médicale, chirurgicale, soins dentaires spéciaux, extractions multiples, parodontie orthodontie, prothèses dentaires, prothèses auditives ou orthopédiques ainsi que pour tous les actes effectués en série.
- En cas d'accident, une déclaration précisant les causes et circonstances de l'accident est à joindre à la feuille de soins.

### Pharmacie :

- Les vignettes des médicaments doivent être obligatoirement jointes aux ordonnances.
- Pour les médicaments sans vignettes une facture de la pharmacie doit être jointe.

### Radiologie et Biologie :

- La facture ainsi qu'une copie des résultats des analyses ou du compte rendu (sous pli confidentiel) doivent être jointes à l'ordonnance médicale pour toute demande de remboursement.
- Un pli confidentiel du médecin prescripteur des analyses ou radios peut être demandé par le médecin conseil de la mutuelle.

### Optique :

- L'ordonnance du médecin prescripteur et la facture de l'opticien sont à joindre à la feuille de soins.

### Rééducation :

- L'entente préalable renseignée par le médecin prescripteur est exigée avant le début des séances de rééducations.
- Pour le remboursement, la facture et le calendrier des séances effectuées sont à joindre à la feuille de soins.

### Dentaire :

- En cas de prothèses ou de traitement canaux, l'accord préalable renseigné sur la feuille de soins est obligatoire avant le début de traitement.
- La facture doit être jointe à la feuille de soins pour toute demande de remboursement.
- La radio-après soins est obligatoire en cas de prothèses ou de traitement canaux.

### Maladie et Affection Longue Durée ALD et ALC :

- La déclaration de maladie chronique doit être renseignée par le médecin prescripteur et renouvelée tous les 6 mois.

### Adresses Mails utiles

- Reclamation : contact@mupras.com
- Prise en charge : pec@mupras.com
- Adhésion et changement de statut : adhesion@mupras.com

La MUPRAS garantit le respect de la loi n° 09-08 relative à la protection des personnes physiques à l'égard du traitement des données à caractère personnel.

**MUPRAS** : Centre Allal Ben Abdellah - 6ème Etage Angle Rue Mohamed Fakir et Rue Allal Ben Abdellah - Quartier de l'Horloge Casablanca 20000 - Tél. : 05 22 20 45 45 (LG) - Fax : 05 22 22 78 18 - www.mupras.com

Autorisation CNDP N° : A-A-215/2019



## Déclaration de Maladie

N° W21-682766

119124

☒ Maladie ☐ Dentaire ☐ Optique ☐ Autres

Cadre réservé à l'adhérent (e)

Matricule : 4640 Société : .....

☐ Actif ☒ Pensionné(e) ☐ Autre : .....

Nom & Prénom : ELIDRissi Wabi Naji

Date de naissance : 01/01/1983

Adresse : Mohammelle

Tél. : ..... Total des frais engagés : ..... Dhs

Cadre réservé au Médecin

Cachet du médecin : 

Date de consultation : .....

Nom et prénom du malade : ..... Age : .....

Lien de parenté : ☒ Lui-même ☐ Conjoint ☐ Enfant

Nature de la maladie : Affection coronarienne - Vasculaire

En cas d'accident préciser les causes et circonstances : .....

Dans le cas où la maladie aurait un caractère confidentiel, communiquer les renseignements sous pli confidentiel à l'attention du médecin conseil de la Mutuelle.

J'atteste sur l'honneur l'exactitude des renseignements portés sur la présente déclaration. Je déclare avoir pris connaissance de la clause relative à la protection des données personnelles.

Fait à : ..... Le : 16 JUN 2022

Signature de l'adhérent(e) : 



**DR. MOHAMED MEHDI ALAOUI**  
SPECIALISTE DES MALADIES DU COEUR

Dates des Actes	Natures des Actes	Nombre et Coefficient	Montant détaillé des Honoraires	Cachet et signature du Médecin attestant le Paiement des Actes
06.06.2022	Consulte et traitement			INP : 091171920

**Dr. Mohamed Mehdi ALAOUI**  
Specialiste des Maladies du Cœur et des Vaisseaux  
Lot Moulay Tahar, N° 141 Bd. Hassan II, 1<sup>er</sup> App.  
(Point George) El Oulfa - Casablanca  
Tél : 06 50 34 34 - Cell : 06 50 34 34

EXECUTION DES ORDONNANCES		
Cachet du Pharmacien ou du Fournisseur	Date	Montant de la Facture

ANALYSES - RADIOGRAPHIES			
Cachet et signature du Laboratoire et du Radiologue	Date	Désignation des Coefficients	Montant des Honoraires
06.06.2022	11.06.2022	E.C.G.	1000,00

**Dr. Mohamed Mehdi ALAOUI**  
Specialiste des Maladies du Cœur et des Vaisseaux  
Lot Moulay Tahar, N° 141 Bd. Hassan II, 1<sup>er</sup> App.  
(Point George) El Oulfa - Casablanca  
Tél : 06 50 34 34 - Cell : 06 50 34 34

AUXILIAIRES MEDICAUX						
Cachet et signature du Particien	Date des Soins	Nombre				Montant détaillé des Honoraires
		AM	PC	IM	IV	

RELEVÉ DES FRAIS ET HONORAIRES				
Le praticien est prié de préciser la dent traitée, l'acte pratiqué en indiquant la nature des soins.				
Important : Veuillez joindre les radiographies en cas de prothèses ou de traitement canaux, ainsi que le bilan de l'ODF.				
SOINS DENTAIRES	Dents Traitées	Nature des Soins	Coefficient	INP : 091171920
				COEFFICIENT DES TRAVAUX <input type="text"/>  MONTANTS DES SOINS <input type="text"/>  DEBUT D'EXECUTION <input type="text"/>  FIN D'EXECUTION <input type="text"/>
O.D.F. PROTHESES DENTAIRES	DETERMINATION DU COEFFICIENT MASTICATOIRE			COEFFICIENT DES TRAVAUX <input type="text"/>  MONTANTS DES SOINS <input type="text"/>  DATE DU DEVIS <input type="text"/>  DATE DE L'EXECUTION <input type="text"/>
	H 25533412 21433552 00000000 00000000 D 00000000 00000000 G 35533411 11433553 B			
	[Création, remont, adjonction] Fonctionnel, Thérapeutique, nécessaire à la profession			
VISA ET CACHET DU PRATICIEN ATTESTANT LE DEVIS			VISA ET CACHET DU PRATICIEN ATTESTANT L'EXECUTION	

# عيادة فحص وتشخيص أمراض القلب والشرائين

CABINET DE CONSULTATION & EXPLORATIONS CARDIO-VASCULAIRES

**Dr. Mohamed Mehdi Alaoui**

SPECIALISTE DES MALADIES DU CŒUR ET DES VAISSEAUX

**د. محمد المهدي العلوي**

إختصاصي في أمراض القلب و الشرايين

**CASABLANCA LE : 06/06/2022**

**Nom : ELIDRISSI LARABI**

**Prénom : NAJIA**

**Facture N° : 115**

**ICE : 001979924000013**

Désignation	Prix Unité T.T	Qté	Montant T.T.C
HOLTER ECG	1000,00	1,00	1000,00

**Total : 1000.00 DH**

**Dr. Mohamed Mehdi ALAOUI**  
Spécialiste des Maladies du Cœur  
et des Vaisseaux  
Lot Moulay Tahar, N° 141 Bd. HH24 Etage 4 Apt 6,  
(Rond Point George) El Oulfa - Casablanca  
Tél : 06 20 04 34 14 - GSM : 06 16 50 62 74

### Données du patient

Nom	EL IDIRSSI LARABI, NAJIA	Numéro de cas	
ID	297 F	Début d'enr.	06/06/2022 15:32:57
Age	70 Date de naissance: 01/06/1952	Longueur	42:54:12 valide: 42:54:12
Sexe	Femme	Enregistreur	AR[e] (1780/1.0 / 2.14)
Adresse		Méd. Référent	
Téléphone		Contact	

Motif de SYNCOPE	
l'enregistrement	
Thérapie en cours	
Thérapie recommandée	

### Général

Battements	172741
ESV	21 (0,01%)
Battements normaux	172720 (99,99%)
Battements stimulés	0 (0,00%)
BB	0 (0,00%)
Jonction	0 (0,00%)
Fibrillation auriculaire	0
Flutter auriculaire	0
Artefacts%	0,00%
Longueur:	
ECG 1	42:52:22
ECG 2	42:53:39
ECG 3	42:34:49

### Fréquence cardiaque et VFC

FC min. / maxRR	43 bpm @ d2 13:49:19 / 2780,0 ms
FC max. / minRR	119 bpm @ d2 18:51:25 / 408,0 ms
Min. FCsin. / maxNN	36,1 bpm / 2780,0 ms
Ø FC	67 bpm
Ø FC diurne	72 bpm
Ø FC nocturne	60 bpm
Battements en Tachy	0 (130 bpm) 0%
Battements en Brady	0 (45 bpm) 0%
Pause la plus longue	--- s @ ---
QTc le plus long	21,5 s / QTc: 478 ms @ 08/06/2022 01:54

### Événements ventriculaires

battements ectopiques ventriculaires	18
Doublets	Mono: 0 Poly: 0
Triplets	0
V isolé	3
Bigéminé	0
Trigéminé	0
TV	0
TV la plus sévère	
TVNS	0
Salves ventriculaires	0
RIV	0

### Événements supraventriculaires

Pause	0
Tachycardie	0
TSV la plus sévère	--- s
Bradycardie	0
Brady la plus sévère	--- s
Doublet SV	0
Triplet SV	0
TSVP	0
Rythme irrég.	0
ESSV	70 (0,04%)
N-ESSV	172650 (99,96%)

### Diagnostic

L'enregistrement du holter a débuté le 06/06/2022 15:32:57 pour une durée de 42:54:12 heures.

La fréquence cardiaque moyenne était de 72 bpm pendant la journée, 60 bpm la nuit et 67 bpm sur l'enregistrement au total.

La fréquence cardiaque maximale était de 119 bpm à d2 18:51:25.

La fréquence cardiaque minimale était 43 bpm à d2 13:49:19.

L'écart-type sur tous les battements normaux était 126,8.

### Tendance du QTc [Sagie]

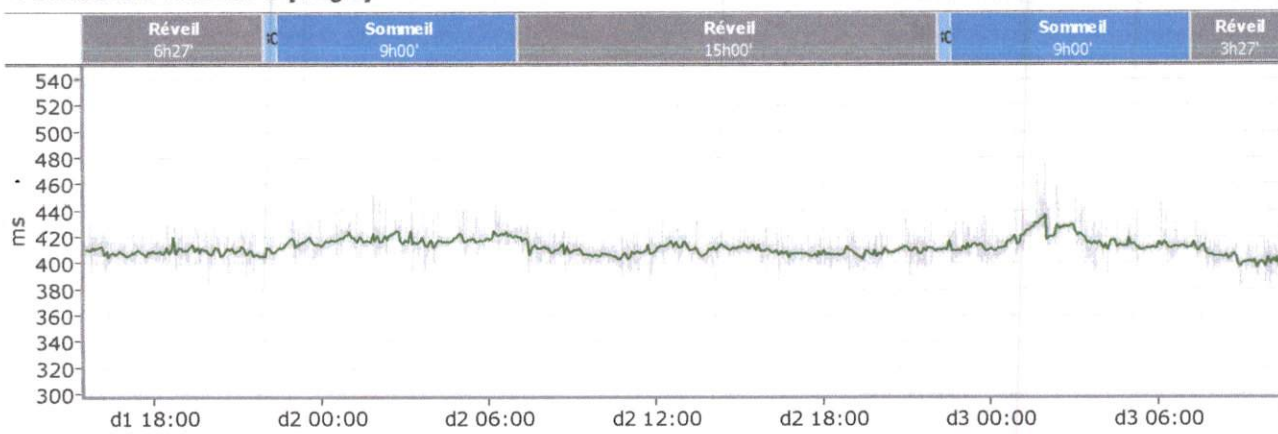

Les résultats sont lissés 20 battements.

## Morphologie des familles

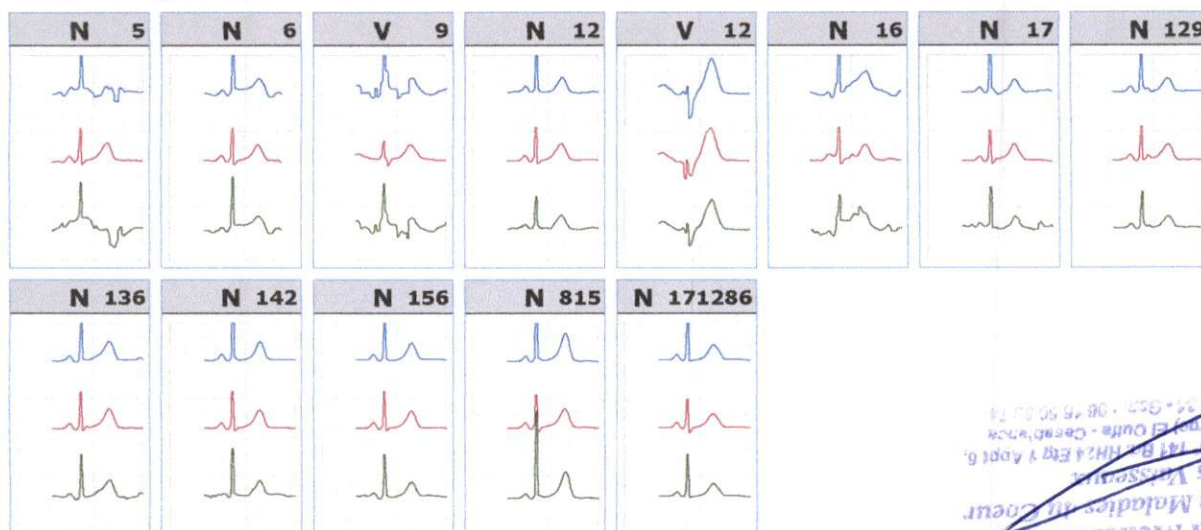

A. Hattal .. / pr de ASile de la  
 Co du chus.  
 pr de FA  
 pr de Calise de 1-4/5  
 hyper ventriculaire  
 Rate ETV Rate ESA.  
 pr de Pande.

Dr. Mohamed Mehdi ALAOUI  
 Spécialiste des Maladies du Cœur  
 et des Vaisseaux  
 141 Bd. HH24 Ety 1 Apt 6,  
 El Oufra - Casab/Anock  
 05 34 34 - 9571 - 98 78 50 83 71  
 Thani, N° 141 Bd. HH24 Ety 1 Apt 6,  
 El Oufra - Casab/Anock

Printed: 09/06/2022

Augmentation Max: 1,50mm Diminution MAX: -2,87mm @  
10mm/mV

## Table des niveaux de ST [ESC]

Épisode	Dérivation	Démarrer	Durée	Niveau [mV]
1	Augmentation	d1 21:37:53	01:21:22	0,15
	3	d1 21:37:53	01:21:17	0,15
	1	d1 21:37:55	01:21:20	0,12
2	Augmentation	d1 23:56:38	00:34:00	0,10
	3	d1 23:56:38	00:34:00	0,10
	1	d1 23:56:42	00:33:54	0,10
3	Augmentation	d2 05:10:49	01:01:57	0,12
	3	d2 05:10:49	01:01:57	0,12
	1	d2 05:10:50	01:01:56	0,12
4	Augmentation	d2 22:38	00:04:13	0,12
	1	d2 22:38	00:04:12	0,11
	3	d2 22:38:04	00:04:09	0,12
5	Augmentation	d2 23:12:25	00:15:58	0,13
	1	d2 23:12:25	00:15:56	0,13
	3	d2 23:12:26	00:15:57	0,12
6	Augmentation	d2 23:42:05	01:07:59	0,13
	1	d2 23:42:05	01:07:56	0,13
	3	d2 23:42:06	01:07:58	0,12
7	Augmentation	d3 01:06:12	00:51:21	0,12
	1	d3 01:06:12	00:51:21	0,12
	3	d3 01:06:18	00:51:15	0,12
8	Augmentation	d3 02:18:35	00:40:53	0,13
	3	d3 02:18:35	00:40:46	0,12
	1	d3 02:18:41	00:40:47	0,13
9	Augmentation	d3 06:14:46	00:19:56	0,12
	1	d3 06:14:46	00:19:56	0,12
	3	d3 06:14:48	00:19:52	0,12
10	Dépression	d1 20:05:08	00:01:01	-0,10
	1	d1 20:05:08	00:01:01	-0,10
11	Dépression	d1 21:32:52	00:00:30	-0,11
	3	d1 21:32:52	00:00:30	-0,11
12	Dépression	d2 07:53:14	00:00:57	-0,11
	3	d2 07:53:14	00:00:57	-0,11
13	Dépression	d2 09:16:26	00:01:04	-0,11
	3	d2 09:16:26	00:01:04	-0,11
14	Dépression	d2 18:52:40	00:04:58	-0,13
	3	d2 18:52:40	00:02:41	-0,13
	1	d2 18:52:56	00:04:42	-0,11
15	Dépression	d3 07:49:07	00:00:41	-0,29
	3	d3 07:49:07	00:00:41	-0,29
16	Dépression	d3 08:07:45	00:00:41	-0,13
	3	d3 08:07:45	00:00:41	-0,13
17	Dépression	d3 08:49:50	00:00:47	-0,12
	3	d3 08:49:50	00:00:47	-0,12
18	Dépression	d3 08:51:17	00:01:27	-0,11
	3	d3 08:51:17	00:01:27	-0,11
19	Dépression	d3 09:05:22	00:00:30	-0,11
	3	d3 09:05:22	00:00:30	-0,11

Les résultats sont lissés 20 battements.

## Modification du protocole

RecConfig V2.9.2.60

06/06/2022 15:31:09: WinUser Mehdi Alaoui initialized MK5 recorder. Assigned user:  
Tous les utilisateurs.

Converted with Observer V 2.9.2.60

Import date: 08/06/2022 14:11:33

Source Folder: F:\TOM\_\_01.MK5

Destination: C:\ProgramData\Darwin2\_old\Recordings\--unknown Cmd-- (650E8072-96C3-4F32-979D-AC83B70D26DE)\

Converter: TMK5Converter

Source Format: MK5

Performing Beat analysis

Recording opened at 08/06/2022 14:19:00 by user Admin

Darwin V2.9.2.68

Performing hard arrhythmia reanalysis with V2.9.2.68

Recording opened at 09/06/2022 15:03:30 by user Admin

Performing hard arrhythmia reanalysis with V2.9.2.68

Recording opened at 09/06/2022 15:12:51 by user Admin

Printing report TplCoverDetailed RepQTcTrend RepPrintQueue RepTemplates

RepSTTable RepModificationLog

09/06/2022 15:15:38: Recording released, User Admin changed assignment from "All users" to "---"

Recording opened at 09/06/2022 15:15:42 by user Admin

Printing report TplCoverDetailed RepQTcTrend RepPrintQueue RepTemplates

RepSTTable RepModificationLog

*(mirrored text from reverse side)*  
Dr. Mohamed Mehdi AL MOR  
Spécialiste des Maladies du Cœur  
et des Vaisseaux  
Lot Moulay Tamek, N°141 B1 HZA Ety Aapt 6,  
(Point George) El Oufra - Gharbia  
Tunis 1007, 98 15 50 11 11

**Battement supraventriculaire isolé** [25 mm/s 10 mm/mV]

Quantité (30%): 70

d2 04:30:18

1,7 s

53%

min: 51bpm

moyenne: 58bpm

max: 66bpm

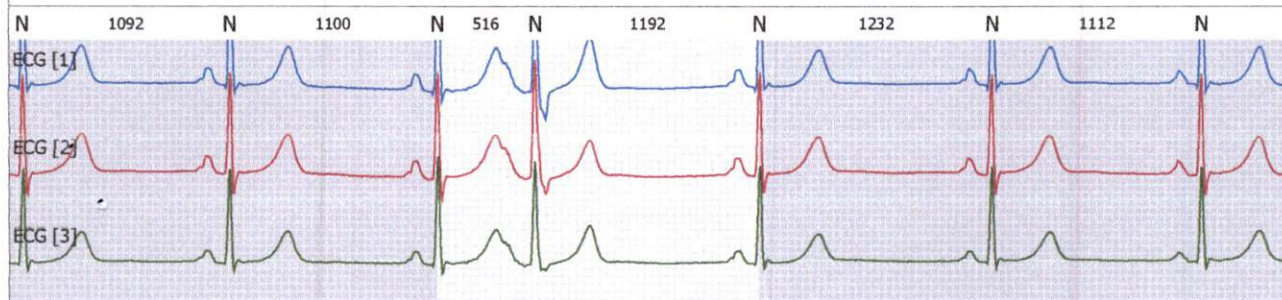

d2 03:08:41

1,7 s

51%

min: 51bpm

moyenne: 58bpm

max: 67bpm

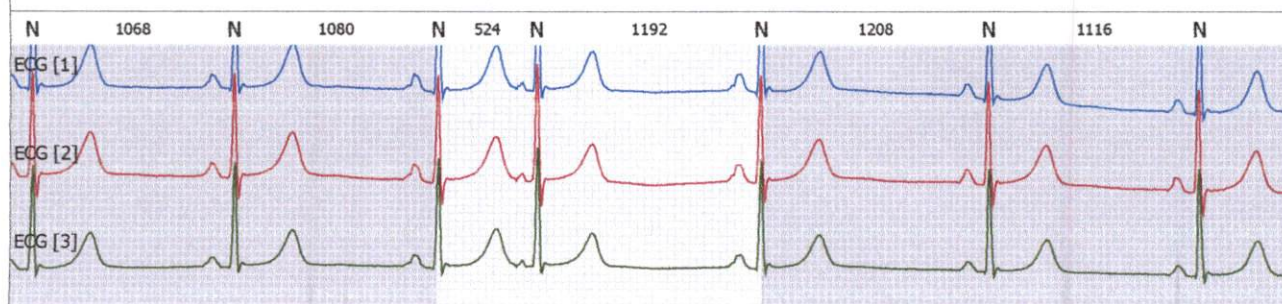

d3 00:08:53

1,6 s

50%

min: 55bpm

moyenne: 66bpm

max: 82bpm

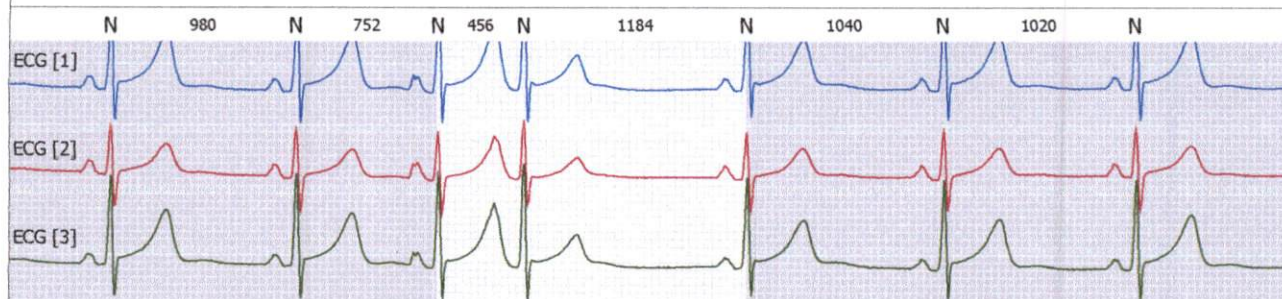

d3 02:01:01

1,7 s

49%

min: 51bpm

moyenne: 59bpm

max: 70bpm

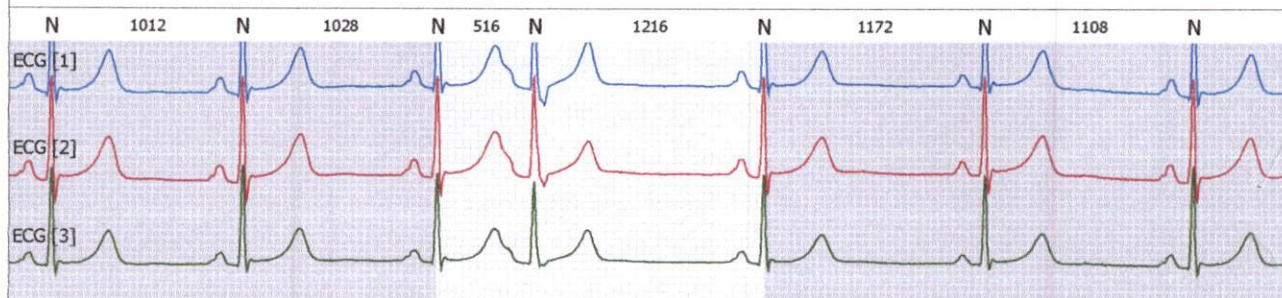

**battements ectopiques ventriculaires** [25 mm/s 10 mm/mV]

Quantité (10%): 18

d1 20:41:24  
1,7 s  
50%

min: 62bpm  
moyenne: 73bpm  
max: 94bpm

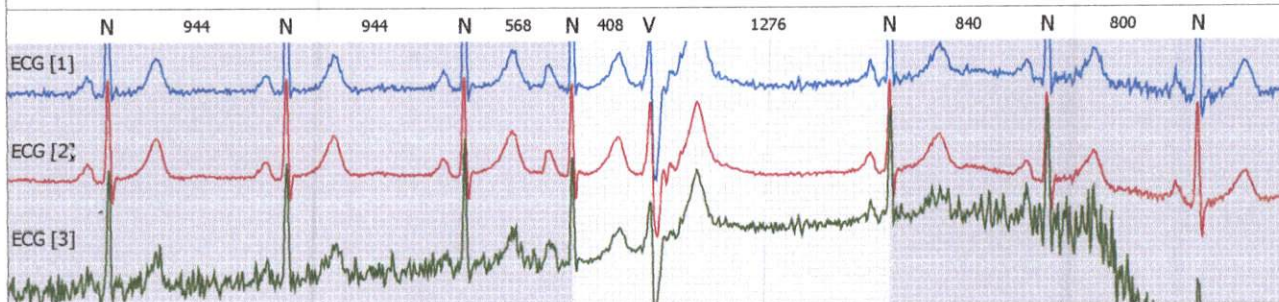

d2 06:12:06  
1,7 s  
48%

min: 63bpm  
moyenne: 69bpm  
max: 76bpm

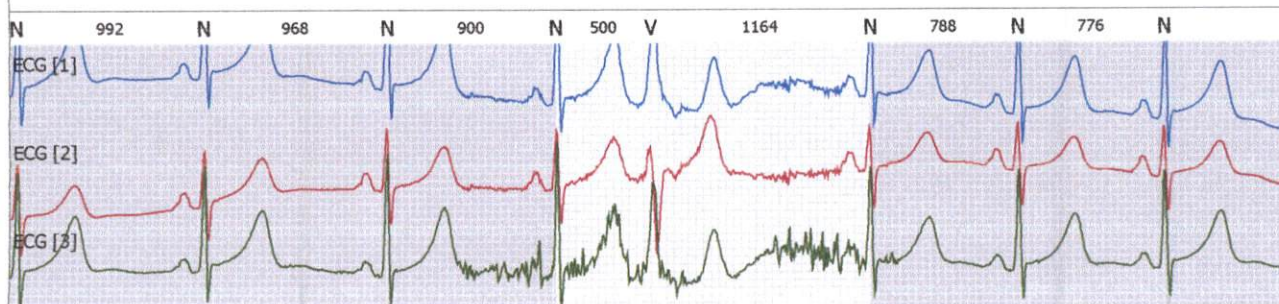

d3 01:45:29  
2,1 s  
47%

min: 55bpm  
moyenne: 55bpm  
max: 66bpm

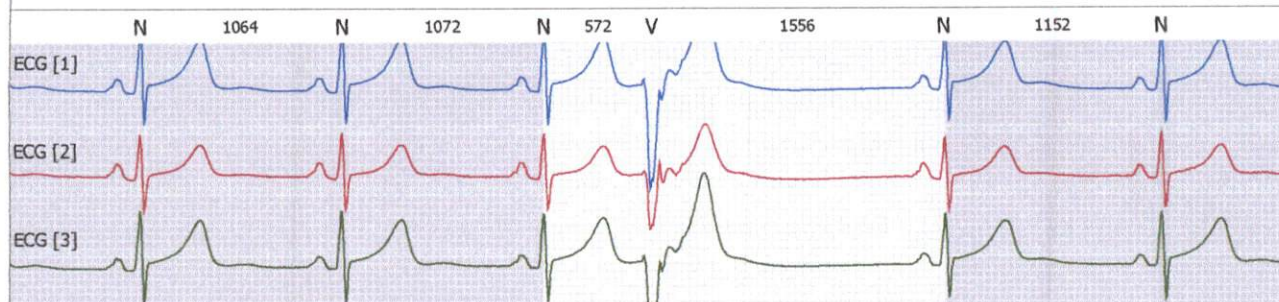

d2 07:22:42  
1,4 s  
41%

min: 67bpm  
moyenne: 76bpm  
max: 87bpm

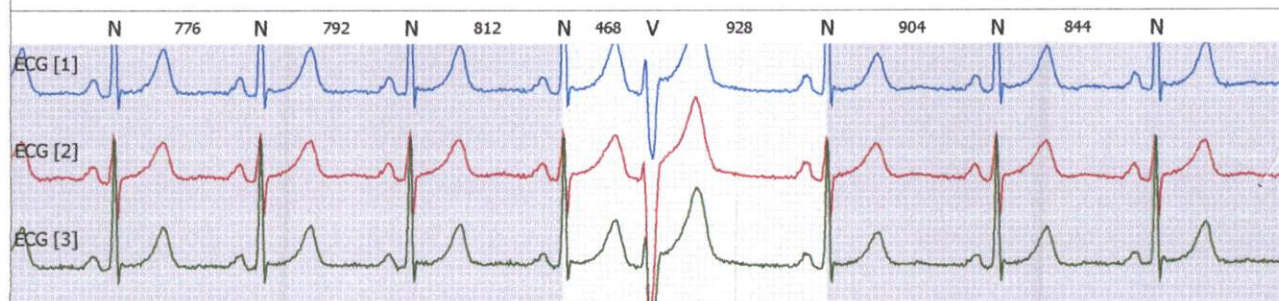

### Fréquence cardiaque maximum [25 mm/s 10 mm/mV]

FC Max: 119bpm @ d2 18:51:25

d2 18:51:22

min: 110bpm  
moyenne: 113bpm  
max: 119bpm

119bpm max

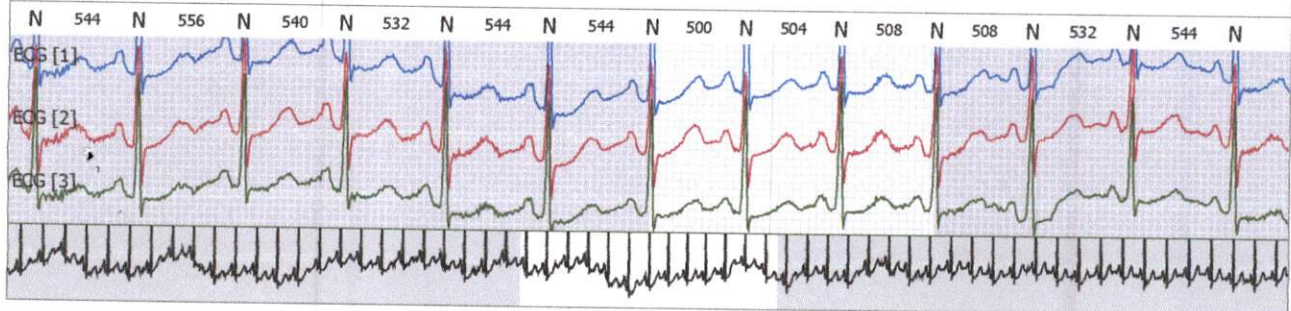

### Fréquence cardiaque min [25 mm/s 10 mm/mV]

FC min: 43bpm @ d2 13:49:19

d2 01:59:36

min: 52bpm  
moyenne: 58bpm  
max: 68bpm

49bpm min

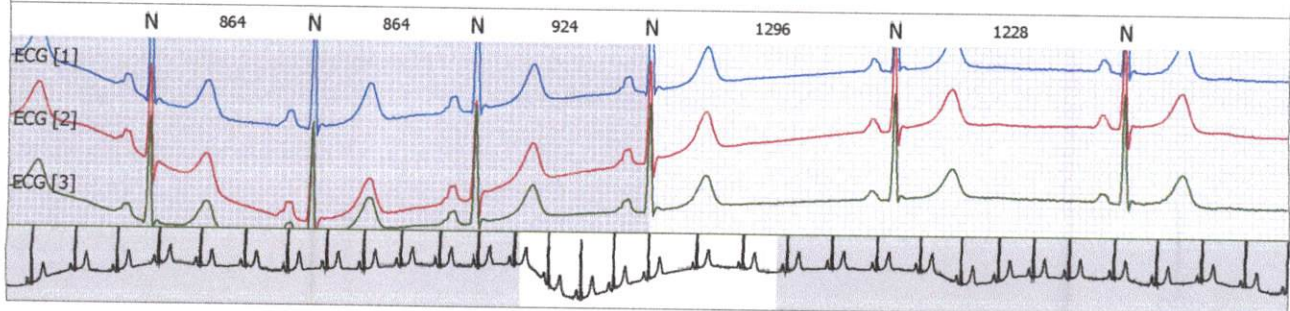

ESV isolée [25 mm/s 10 mm/mV]

Quantité (10%): 3

d2 11:44:45  
1,0 s

min: 77bpm  
moyenne: 78bpm  
max: 79bpm

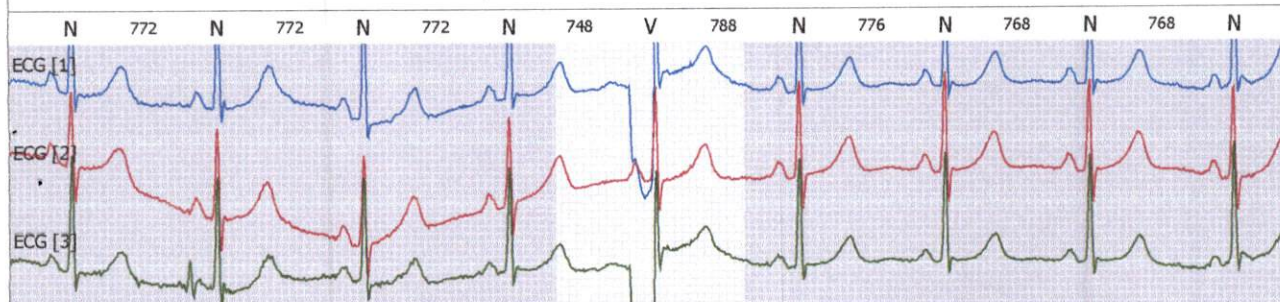

d2 18:47:35  
1,0 s

min: 79bpm  
moyenne: 81bpm  
max: 84bpm

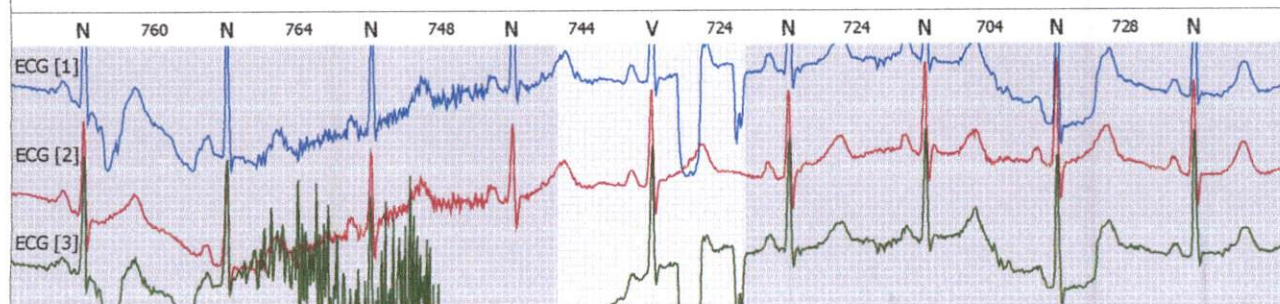

d2 18:49:16  
1,0 s

min: 78bpm  
moyenne: 79bpm  
max: 81bpm

