

RECOMMANDATIONS IMPORTANTES A LIRE POUR ACTIVER LES REMBOURSEMENTS ET EVITER LES REJETS

Conditions générales :

- Le cadre réservé à l'adhérent doit être dûment renseigné.
- Le cadre réservé au médecin doit être renseigné par le praticien lui-même notamment la nature de la maladie.
- La validité de la feuille de soins est limitée à 3 mois à compter de la première consultation.
- L'entente préalable est exigée pour toute hospitalisation médicale, chirurgicale, soins dentaires spéciaux, extractions multiples, parodontie orthodontie, prothèses dentaires, prothèses auditives ou orthopédiques ainsi que pour tous les actes effectués en série.
- En cas d'accident, une déclaration précisant les causes et circonstances de l'accident est à joindre à la feuille de soins.

Pharmacie :

- Les vignettes des médicaments doivent être obligatoirement jointes aux ordonnances.
- Pour les médicaments sans vignettes une facture de la pharmacie doit être jointe.

Radiologie et Biologie :

- La facture ainsi qu'une copie des résultats des analyses ou du compte rendu (sous pli confidentiel) doivent être jointes à l'ordonnance médicale pour toute demande de remboursement.
- Un pli confidentiel du médecin prescripteur des analyses ou radios peut être demandé par le médecin conseil de la mutuelle.

Optique :

- L'ordonnance du médecin prescripteur et la facture de l'opticien sont à joindre à la feuille de soins.

Rééducation :

- L'entente préalable renseignée par le médecin prescripteur est exigée avant le début des séances de rééducations.
- Pour le remboursement, la facture et le calendrier des séances effectuées sont à joindre à la feuille de soins.

Dentaire :

- En cas de prothèses ou de traitement canaux, l'accord préalable renseigné sur la feuille de soins est obligatoire avant le début de traitement.
- La facture doit être jointe à la feuille de soins pour toute demande de remboursement.
- La radio-après soins est obligatoire en cas de prothèses ou de traitement canaux.

Maladie et Affection Longue Durée ALD et ALC :

- La déclaration de maladie chronique doit être renseignée par le médecin prescripteur et renouvelée tous les 6 mois.



Déclaration de Maladie

N° M21- 1053091

☒ Maladie

☐ Dentaire

☐ Optique

☐ Autres

Cadre réservé à l'adhérent (e)

Matricule : 7767 Société : RAM 115567

☐ Actif ☒ Pensionné(e) ☐ Autre :

Nom & Prénom : BENTAHILA SAAD

Date de naissance : 10/07/1953

Adresse : 24 lot la colline I Casablanca

Tél. 0666872659 Total des frais engagés : 900 + 1298 Dhs

Cadre réservé au Médecin

Cachet du médecin :

Dr. J. SIBAI
CARDIOLOGUE
Angle 38. Bd. Lalla Yacout et
1, Rue El Araaj - Casablanca
Tél.: 05 22 48 79 79 - 05 22 48 78 90

Date de consultation : 13 JUIN 2022

Nom et prénom du malade : GHABI SUNKI

Lien de parenté : ☐ Lui-même ☒ Conjoint ☐ Enfant

Nature de la maladie : HTA

En cas d'accident préciser les causes et circonstances :

Dans le cas où la maladie aurait un caractère confidentiel, communiquer les renseignements sous pli confidentiel à l'attention du médecin conseil de la Mutuelle.

J'atteste sur l'honneur l'exactitude des renseignements portés sur la présente déclaration. Je déclare avoir pris connaissance de la clause relative à la protection des données personnelles.

Fait à : Casablanca Le : 20/06/2022

Signature de l'adhérent(e) :

Adresses Mails utiles

- Réclamation : contact@mupras.com
- Prise en charge : pec@mupras.com
- Adhésion et changement de statut : adhesion@mupras.com

La MUPRAS garantit le respect de la loi n° 09-08 relative à la protection des personnes physiques à l'égard du traitement des données à caractère personnel.

MUPRAS : Centre Allal Ben Abdellah - 6ème Etage Angle Rue Mohamed Fakir et Rue Allal Ben Abdellah - Quartier de l'Horloge Casablanca 20000 - Tél. : 05 22 20 45 45 (LG) - Fax : 05 22 22 78 18 - www.mupras.com

Autorisation CNDP N° : A-A-215 / 2019

RELEVÉ DES FRAIS ET HONORAIRES				
Dates des Actes	Natures des Actes	Nombre et Coefficient	Montant détaillé des Honoraires	Cachet et signature du Médecin attestant le Paiement des Actes
13 JUIN 2022	C ₂ +ECG		300 dhs	CARDIOLOGUE Angle 38, Bd. Yalla Yacout et 1, Rue El Aarar - Casablanca Tél.: 05 22 48 78 79 - 05 22 48 78 90

EXECUTION DES ORDONNANCES		
Cabnet du Pharmacien ou du Fournisseur	Date	Montant de la Facture
<p>INP 032037209</p> <p>PHARMACIE DE LA COLLINE</p> <p>sur parking CARREFOUR St-Jacques (Ancr.)</p> <p>Casablanca - Tél : 03 22 33 91 77 / 06 61 12 12 12</p> <p>066958 - WhatsApp : 06 61 12 12 12</p> <p>06 38 20800044</p>	13/06/22	1217,00

[illegible][illegible]

RELEVÉ DES FRAIS ET HONORAIRES

Le praticien est prié de préciser la dent traitée, l'acte pratiqué en indiquant la nature des soins.

Important :

Veillez joindre les radiographies en cas de prothèses ou de traitement canalaires, ainsi que le bilan de l'ODF.

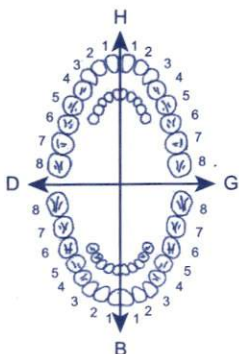
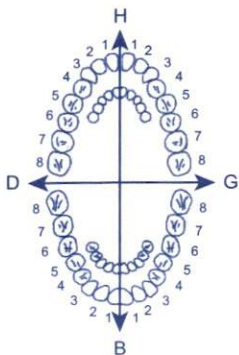
SOINS DENTAIRES	Dents Traitées	Nature des Soins	Coefficient															
				COEFFICIENT DES TRAVAUX <input type="text"/>														
				MONTANTS DES SOINS <input type="text"/>														
				DEBUT D'EXECUTION <input type="text"/>														
				FIN D'EXECUTION <input type="text"/>														
O.D.F. PROTHESES DENTAIRES	DETERMINATION DU COEFFICIENT MASTICATOIRE																	
	<table border="1"> <thead> <tr> <th colspan="2">H</th> </tr> </thead> <tbody> <tr> <td>25533412</td> <td>21433552</td> </tr> <tr> <td>00000000</td> <td>00000000</td> </tr> <tr> <th colspan="2">G</th> </tr> <tr> <td>00000000</td> <td>00000000</td> </tr> <tr> <td>35533411</td> <td>11433553</td> </tr> <tr> <th colspan="2">B</th> </tr> </tbody> </table>			H		25533412	21433552	00000000	00000000	G		00000000	00000000	35533411	11433553	B		COEFFICIENT DES TRAVAUX <input type="text"/>
	H																	
	25533412	21433552																
	00000000	00000000																
	G																	
	00000000	00000000																
	35533411	11433553																
	B																	
	[Création, remont, adjonction] Fonctionnel, Thérapeutique, nécessaire à la profession			MONTANTS DES SOINS <input type="text"/>														
				DATE DU DEVIS <input type="text"/>														
				DATE DE L'EXECUTION <input type="text"/>														

VISA ET CACHET DU PRATICIEN ATTESTANT LE DEVIS

VISA ET CACHET DU PRATICIEN ATTESTANT L'EXECUTION

Le praticien est prié de préciser la dent traitée, l'acte pratiqué en indiquant la nature des soins.

Important :

Veuillez joindre les radiographies en cas de prothèses ou de traitement canalaire, ainsi que le bilan de l'ODF.

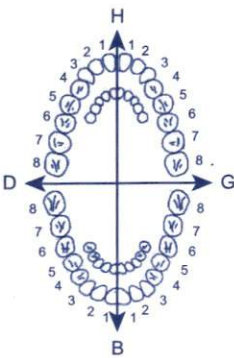
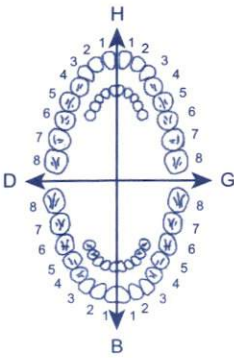
SOINS DENTAIRES	Dents Traitées	Nature des Soins	Coefficient															
				COEFFICIENT DES TRAVAUX <input type="text"/>														
				MONTANTS DES SOINS <input type="text"/>														
				DEBUT D'EXECUTION <input type="text"/>														
				FIN D'EXECUTION <input type="text"/>														
O.D.F PROTHESES DENTAIRES	DETERMINATION DU CCOEFFICIENT MASTICATOIRE																	
	<table><tr><th colspan="2">H</th></tr><tr><td>25533412</td><td>21433552</td></tr><tr><td>00000000</td><td>00000000</td></tr><tr><th>D</th><th>G</th></tr><tr><td>00000000</td><td>00000000</td></tr><tr><td>35533411</td><td>11433553</td></tr><tr><th colspan="2">B</th></tr></table>			H		25533412	21433552	00000000	00000000	D	G	00000000	00000000	35533411	11433553	B		COEFFICIENT DES TRAVAUX <input type="text"/>
	H																	
	25533412	21433552																
	00000000	00000000																
	D	G																
	00000000	00000000																
	35533411	11433553																
	B																	
	[Création, remont, adjonction] Fonctionnel, Thérapeutique, nécessaire à la profession			MONTANTS DES SOINS <input type="text"/>														
				DATE DU DEVIS <input type="text"/>														
			DATE DE L'EXECUTION <input type="text"/>															

VISA ET CACHET DU PRATICIEN ATTESTANT LE DEVIS

VISA ET CACHET DU PRATICIEN ATTESTANT L'EXECUTION

Docteur Jamal SIBAI

CARDIOLOGUE

Diplômé de la Faculté de Médecine
de Paris

Horaires d'ouverture :
du Lundi au jeudi 9h à 15h.

Samedi 9h à 11h.

Fermé le vendredi, samedi après-midi et le dimanche.

الدكتور جمال السباعي

اختصاصي في أمراض القلب والشرابيين
خريج كلية الطب بباريس

أوقات العمل من الإثنين إلى الخميس من س 9 إلى س 15
والسبت من س 9 إلى س 11

العيادة مغلقة يوم الجمعة والسبت بعد الزوال والأحد

N° d'identification du praticien : 091129718

Casablanca, le 13 JUIN 2022

في الدار البيضاء ، في

Dr. J. SIBAI
CARDIOLOGUE
Angle 38. Bd. Lalla Yacout et
1, Rue El Araar - Casablanca
Tél.: 05 22 48 79 79 - 05 22 48 78 90



6 118001 030521

COTAREG 160/12.5 mg
28 comprimés pelliculés

PPV : 203.00 DH



6 118001 030521

COTAREG 160/12.5 mg
28 comprimés pelliculés

PPV : 203.00 DH



6 118001 030521

COTAREG 160/12.5 mg
28 comprimés pelliculés

PPV : 203.00 DH

Dr. SIBAI
NADIA

REGIME SANS SEL

COTAREG 160/12.5 mg
6 x 203,00



6 118001 030521

COTAREG 160/12.5 mg
28 comprimés pelliculés

PPV : 203.00 DH



6 118001 030521

COTAREG 160/12.5 mg
28 comprimés pelliculés

PPV : 203.00 DH



6 118001 030521

COTAREG 160/12.5 mg
28 comprimés pelliculés

PPV : 203.00 DH

TRAITEMENT DE 3 MOIS

Dr. J. SIBAI
CARDIOLOGUE
Angle 38. Bd. Lalla Yacout et
1, Rue El Araar - Casablanca
Tél.: 05 22 48 79 79 - 05 22 48 78 90

PHARMACIE DELTA COLLINS
Surparking GANIEFFOUR - Sidi Maarouf (Angle Makro)
Casablanca - Tél.: 05 22 32 57 77 / 05 22 43 59 53
RC: 266958 - Pat: 3514018 - N°: 3073 / 792 - Cds: 6062
ICE: 0004038-0000044 - Email: paracef@delcollins.ma

10mm/mV 25mm/s

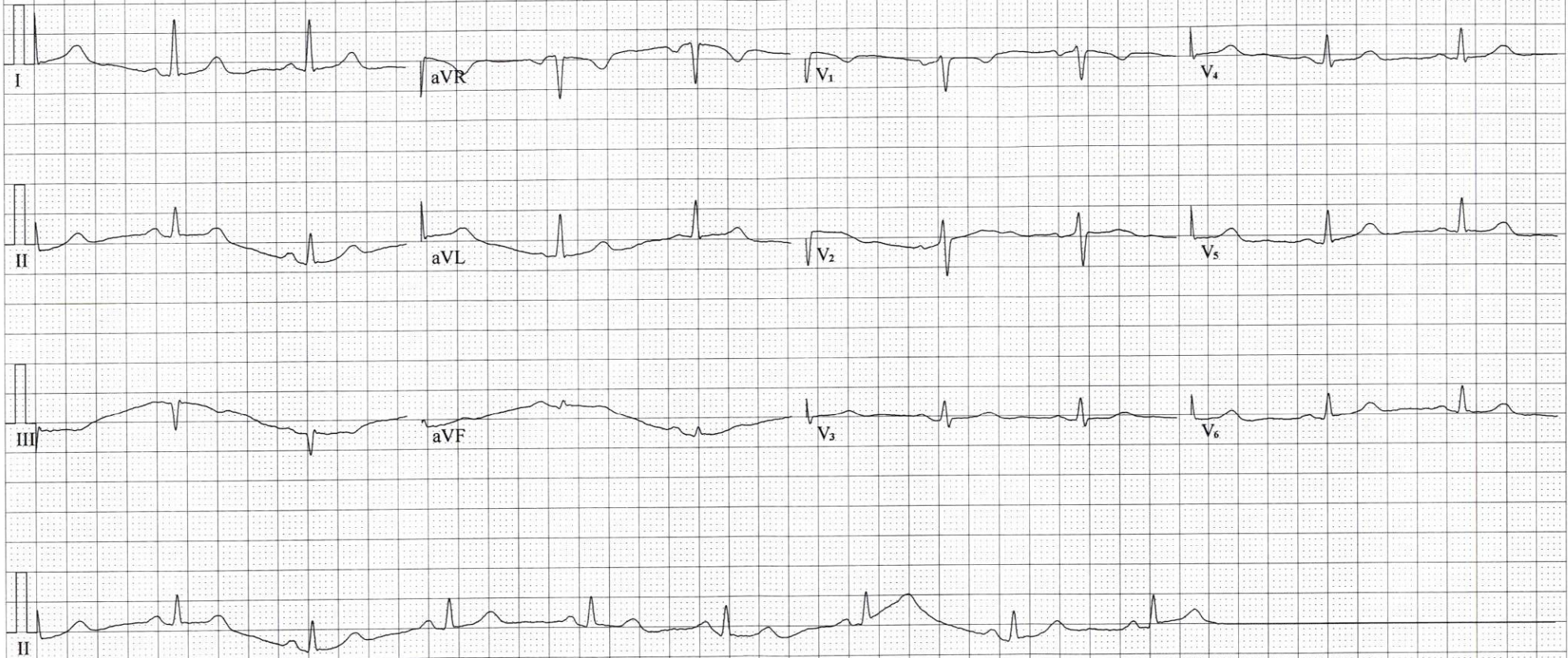

Fréquence :	1000 Hz	Intervalle PR :	119 ms
Durée Echantillon :	8 s	Intervalle QT :	448 ms
FC :	64 bpm	Intervalle QTc :	462 ms
Durée P :	92 ms	Axe P :	49.5°
Durée QRS :	104 ms	Axe QRS :	8.1°
Durée T :	314 ms	Axe T :	35.5°

Suggestion :
QRS deflection <= 1.0 mV in chest leads,

Dr. J. SIBAI
CARDIOLOGUE
Angle 38. Bd. V. Yacout et
1, Rue El Araar - Casablanca
Tél.: 05 22 48 79 79 - 05 22 48 78 90

Signature Médecin: