

RECOMMANDATIONS IMPORTANTES A LIRE POUR ACTIVER LES REMBOURSEMENTS ET EVITER LES REJETS

Conditions générales :

- Le cadre réservé à l'adhérent doit être dûment renseigné.
- Le cadre réservé au médecin doit être renseigné par le praticien lui-même notamment la nature de la maladie.
- La validité de la feuille de soins est limitée à 3 mois à compter de la première consultation.
- L'entente préalable est exigée pour toute hospitalisation médicale, chirurgicale, soins dentaires spéciaux, extractions multiples, parodontie orthodontie, prothèses dentaires, prothèses auditives ou orthopédiques ainsi que pour tous les actes effectués en série.
- En cas d'accident, une déclaration précisant les causes et circonstances de l'accident est à joindre à la feuille de soins.

Pharmacie :

- Les vignettes des médicaments doivent être obligatoirement jointes aux ordonnances.
- Pour les médicaments sans vignettes une facture de la pharmacie doit être jointe.

Radiologie et Biologie :

- La facture ainsi qu'une copie des résultats des analyses ou du compte rendu (sous pli confidentiel) doivent être jointes à l'ordonnance médicale pour toute demande de remboursement.
- Un pli confidentiel du médecin prescripteur des analyses ou radios peut être demandé par le médecin conseil de la mutuelle.

Optique :

- L'ordonnance du médecin prescripteur et la facture de l'opticien sont à joindre à la feuille de soins.

Rééducation :

- L'entente préalable renseignée par le médecin prescripteur est exigée avant le début des séances de rééducations.
- Pour le remboursement, la facture et le calendrier des séances effectuées sont à joindre à la feuille de soins.

Dentaire :

- En cas de prothèses ou de traitement canalaires, l'accord préalable renseigné sur la feuille de soins est obligatoire avant le début de traitement.
- La facture doit être jointe à la feuille de soins pour toute demande de remboursement.
- La radio-après soins est obligatoire en cas de prothèses ou de traitement canalaires.

Maladie et Affection Longue Durée ALD et ALC :

- La déclaration de maladie chronique doit être renseignée par le médecin prescripteur et renouvelée tous les 6 mois.

Adresses Mails utiles

- 0 Réclamation : contact@mupras.com
- 0 Prise en charge : pec@mupras.com
- 0 Adhésion et changement de statut : adhesion@mupras.com

La MUPRAS garantit le respect de la loi n° 09-08 relative à la protection des personnes physiques à l'égard du traitement des données à caractère personnel.

MUPRAS : Centre Allal Ben Abdellah - 6ème Etage Angle Rue Mohamed Fakir et Rue Allal Ben Abdellah - Quartier de l'Horloge Casablanca 20000 - Tél. : 05 22 20 45 45 (LG) - Fax : 05 22 22 78 18 - www.mupras.com



MUPRAS
Mutuelle de Prévoyance
& d'Actions Sociales
de Royal Air Maroc

Déclaration de Maladie

12009 N° M21- 0015858

☒ Maladie

☐ Dentaire

☐ Optique

☐ Autres

Cadre réservé à l'adhérent (e) VEUVE SAID SAADIA

Matricule 600803

Société : R.A.M.

☐ Actif

☒ Pensionné(e)

☐ Autre :

Nom & Prénom : LOUKRIFI SAADIA

Date de naissance : 1.1.1949 à Casa

Adresse : 63, Rue Metz Ben jehia

Casablanca

Tél. : Total des frais engagés : 1103,90 Dhs

Cadre réservé au Médecin

Cachet du médecin :

Dr. HANNA BENMOUNA
Cardiologue
30, Abdelmoumen et Rue Abdelmalik
CASABLANCA

Tél. 05 22 80 39 39 / 38 38

Date de consultation : 6 JUIN 2022

Nom et prénom du malade : SAID SAADIA Age :

Lien de parenté : ☐ Lui-même

☐ Conjoint

☐ Enfant

Nature de la maladie : KFA

En cas d'accident préciser les causes et circonstances :

Dans le cas où la maladie aurait un caractère confidentiel, communiquer les renseignements sous pli confidentiel à l'attention du médecin conseil de la Mutuelle.

J'atteste sur l'honneur l'exactitude des renseignements portés sur la présente déclaration. Je déclare avoir pris connaissance de la clause relative à la protection des données personnelles.

Fait à : Casablanca

Le : 22/6/2022

Signature de l'adhérent(e) : [Signature]

Autorisation CNDP N° : A-A-215 / 2019

RELEVÉ DES FRAIS ET HONORAIRES

Dates des Actes	Natures des Actes	Nombre et Coefficient	Montant détaillé des Honoraires	Cachet et signature du Médecin attestant l'exécution des Actes
16 JUN 2022	Girel	-	3000M	

EXECUTION DES ORDONNANCES

Cachet du Pharmacien ou du Fournisseur

Date

Montant de la Facture

16/06/22

803.90

ANALYSES - RADIOGRAPHIES

Cachet et signature du Laboratoire et du Radiologue

Date

Désignation des Coefficients

Montant des Honoraires

AUXILIAIRES MEDICAUX

Cachet et signature du Praticien

Date des Soins

Nombre

AM

PC

IM

IV

Montant détaillé des Honoraires

RELEVÉ DES FRAIS ET HONORAIRES

Le praticien est prié de préciser la dent traitée, l'acte pratiqué en indiquant la nature des soins.

Important :

Veillez joindre les radiographies en cas de prothèses ou de traitement canalaires, ainsi que le bilan de l'ODF.

SOINS DENTAIRES

Dents
Traitées

Nature des
Soins

Coefficient

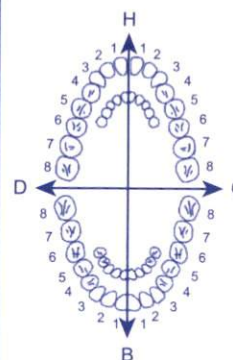

Coefficient
DES TRAVAUX

MONTANTS
DES SOINS

DEBUT
D'EXECUTION

FIN
D'EXECUTION

O.D.F
PROTHESES DENTAIRES

DETERMINATION DU COEFFICIENT
MASTICATOIRE

	H	
25533412	21433552	
00000000	00000000	
D		G
00000000	00000000	
35533411	11433553	
	B	

[Création, remont, adjonction]
Fonctionnel, Thérapeutique, nécessaire à la profession

Coefficient
DES TRAVAUX

MONTANTS
DES SOINS

DATE DU
DEVIS

DATE DE
L'EXECUTION

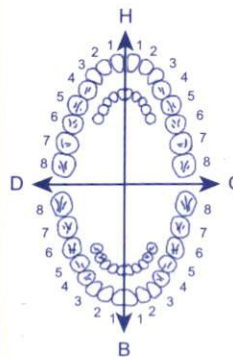

VISA ET CACHET DU PRATICIEN ATTESTANT LE DEVIS

VISA ET CACHET DU PRATICIEN ATTESTANT L'EXECUTION

Docteur Hamza BENNOUNA

Diplômé de la Faculté de Médecine de Nancy

Spécialistes et Pathologie Cardiaque
et Vasculaire (Nancy)

Ancien Interne et Attaché des Hôpitaux de Nancy

Diplômé en Echographie et doppler Cardiaque
et Vasculaire (Nancy)

Capacité d'Aide Médicale Urgente (Nancy)

Capacité de Médecine de Catastrophe (Nancy)

الدكتور حمزة بنونة

خريج كلية الطب بنانسي (فرنسا)

اختصاصي في أمراض القلب والشرابين

طبيب سابقا بمستشفيات نانسي

خريج في الفحص الآلي للقلب والشرابين (نانسي)

خريج في طب المستعجلات بنانسي

Casablanca, le : 16 JUN 2022

في : 16 JUN 2022

ن س 2225 100

180.30 x 3
+ TAREG 160

+ MEDIVENT 600

60.00 x 3

83.00

+ Dacton

803.90



PHARMACIE 15 RAMADAN
61, Bloc F Lot. Le Comptoir,
Benidia - Casablanca
Tél: 05 22 45 25 21

Dr. Hamza BENNOUNA
3d Abdelmoumen et Rue Abdelmalek Abou Marouane - CASABLANCA
Tél: 05 22 86 39 39 / 38 38

إقامة هشام، زاوية شارع عبد المؤمن ورواق عبد الملك أبو مروان - CASABLANCA
Résidence Hicham, Angle Bd Abdelmoumen et Rue Abdelmalek Abou Marouane - CASABLANCA
Tél. : 05 22 86 39 39 - 05 22 86 38 38 - Urgences : 06 61 16 96 78 - E-mail : bennounahamza@yahoo.fr

FC 72
PR 162
QRSD 79
QT 368
QTc 403

--Axe--

P 46
QRS -13
T 48

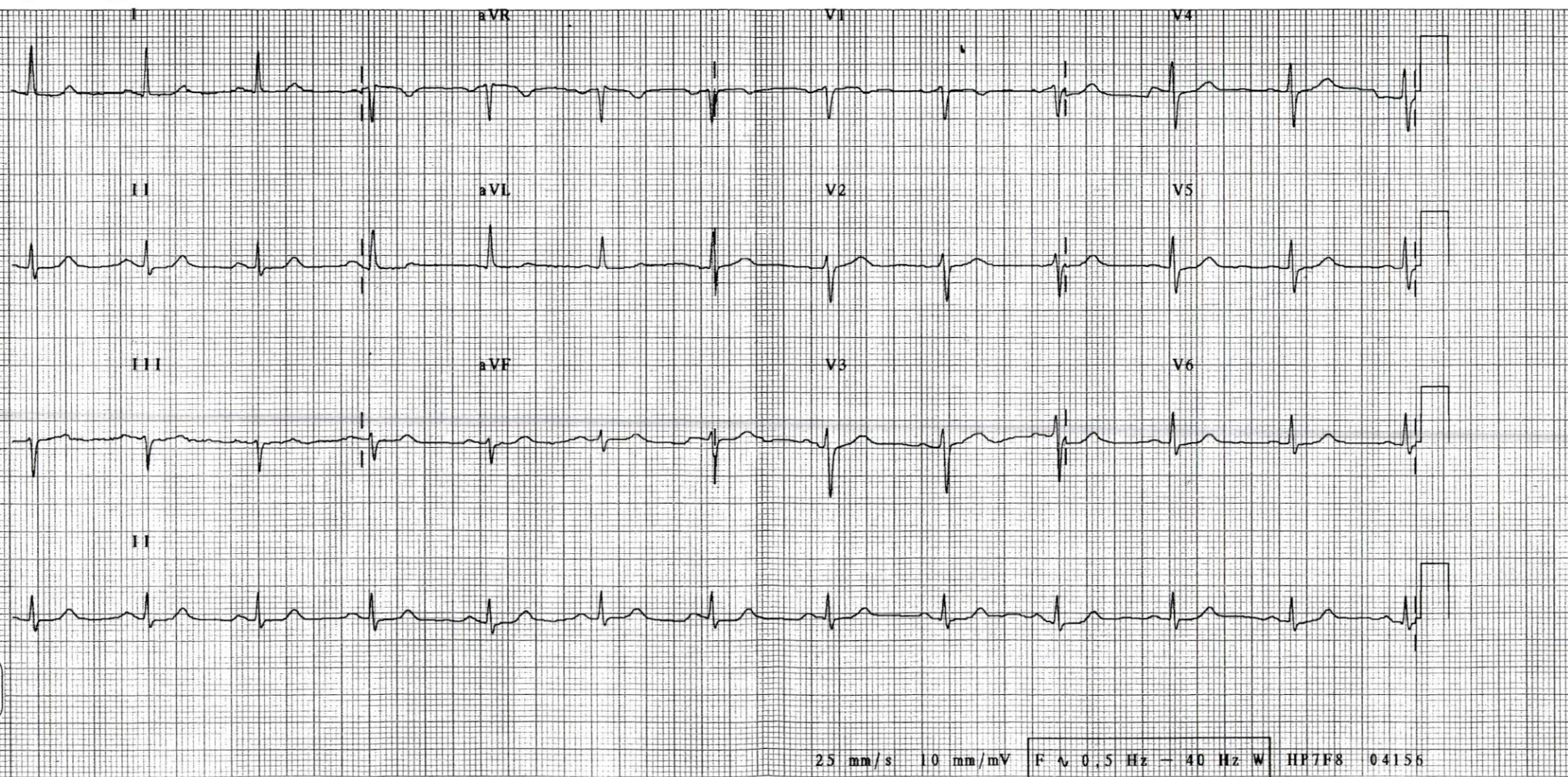

25 mm/s 10 mm/mV

F ~ 0.5 Hz - 40 Hz W

HP7F8 04156