

## RECOMMANDATIONS IMPORTANTES A LIRE POUR ACTIVER LES REMBOURSEMENTS ET EVITER LES REJETS

### Conditions générales :

- Le cadre réservé à l'adhérent doit être dûment renseigné.
- Le cadre réservé au médecin doit être renseigné par le praticien lui-même notamment la nature de la maladie.
- La validité de la feuille de soins est limitée à 3 mois à compter de la première consultation.
- L'entente préalable est exigée pour toute hospitalisation médicale, chirurgicale, soins dentaires spéciaux, extractions multiples, parodontie orthodontie, prothèses dentaires, prothèses auditives ou orthopédiques ainsi que pour tous les actes effectués en série.
- En cas d'accident, une déclaration précisant les causes et circonstances de l'accident est à joindre à la feuille de soins.

### Pharmacie :

- Les vignettes des médicaments doivent être obligatoirement jointes aux ordonnances.
- Pour les médicaments sans vignettes une facture de la pharmacie doit être jointe.

### Radiologie et Biologie :

- La facture ainsi qu'une copie des résultats des analyses ou du compte rendu (sous pli confidentiel) doivent être jointes à l'ordonnance médicale pour toute demande de remboursement.
- Un pli confidentiel du médecin prescripteur des analyses ou radios peut être demandé par le médecin conseil de la mutuelle.

### Optique :

- L'ordonnance du médecin prescripteur et la facture de l'opticien sont à joindre à la feuille de soins.

### Rééducation :

- L'entente préalable renseignée par le médecin prescripteur est exigée avant le début des séances de rééducations.
- Pour le remboursement, la facture et le calendrier des séances effectuées sont à joindre à la feuille de soins.

### Dentaire :

- En cas de prothèses ou de traitement canalaire, l'accord préalable renseigné sur la feuille de soins est obligatoire avant le début de traitement.
- La facture doit être jointe à la feuille de soins pour toute demande de remboursement.
- La radio-après soins est obligatoire en cas de prothèses ou de traitement canalaire.

### Maladie et Affection Longue Durée ALD et ALC :

- La déclaration de maladie chronique doit être renseignée par le médecin prescripteur et renouvelée tous les 6 mois.

### Adresses Mails utiles

- Réclamation : contact@mupras.com
- Prise en charge : pec@mupras.com
- Adhésion et changement de statut : adhesion@mupras.com

La MUPRAS garantit le respect de la loi n° 09-08 relative à la protection des personnes physiques à l'égard du traitement des données à caractère personnel.

**MUPRAS** : Centre Allal Ben Abdellah - 6ème Etage Angle Rue Mohamed Fakir et Rue Allal Ben Abdellah - Quartier de l'Horloge Casablanca 20000 - Tél. : 05 22 20 45 45 (LG) - Fax : 05 22 22 78 18 - www.mupras.com



## Déclaration de Maladie

N° M21- 0036140

☒ Maladie

☐ Dentaire

☐ Optique

☐ Autres

### Cadre réservé à l'adhérent (e)

Matricule : 011190 Société : ROYAL AIR MAROC  
☐ Actif ☒ Pensionné(e) ☐ Autre :  
 Nom & Prénom : MALAL Mohamed Faouil  
 Date de naissance : 17-03-1947  
 Adresse : La Corniche nr 52 Hayat N° 1-3  
 Casablanca  
 Tél. : 0663105403 Total des frais engagés : 2883.00 Dhs

### Cadre réservé au Médecin

Cachet du médecin :  
 Date de consultation : 02/06/2022  
 Nom et prénom du malade : MALAL Mohamed Faouil Age : 75  
 Lien de parenté : ☒ Lui-même ☐ Conjoint ☐ Enfant  
 Nature de la maladie : HTA  
 En cas d'accident préciser les causes et circonstances :  
 Dans le cas où la maladie aurait un caractère confidentiel, communiquer les renseignements sous pli confidentiel à l'attention du médecin conseil de la Mutuelle.

J'atteste sur l'honneur l'exactitude des renseignements portés sur la présente déclaration. Je déclare avoir pris connaissance de la clause relative à la protection des données personnelles.

Fait à : Casablanca Le : 02/06/2022  
 Signature de l'adhérent(e) :

Autorisation CNDP N° : A-A-215 / 2019



[illegible]

EXECUTION DES ORDONNANCES		
Cachet du Pharmacien ou du Fournisseur	Date	Montant de la Facture
<b>PHARMACIE SIDI ABDERRAHMANE</b> <b>SKRREDJ Roukia</b> 15-16 Rue Bengamar Residence Anbar Casablanca - Tél. 0522 79 79 01	02/06/22	1131,20

[illegible][illegible]

# RELEVÉ DES FRAIS ET HONORAIRES

Le praticien est prié de préciser la dent traitée, l'acte pratiqué en indiquant la nature des soins.

## Important :

Veuillez joindre les radiographies en cas de prothèses ou de traitement canaux, ainsi que le bilan de l'ODF.

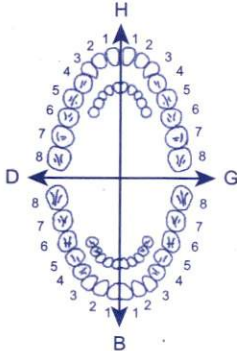
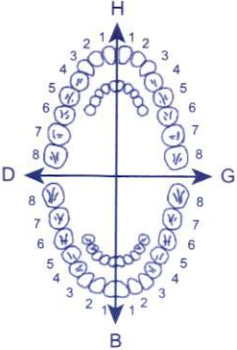
SOINS DENTAIRES	Dents Traitées	Nature des Soins	Coefficient															
				Coefficient DES TRAVAUX <input type="text"/>														
				MONTANTS DES SOINS <input type="text"/>														
				DEBUT D'EXECUTION <input type="text"/>														
				FIN D'EXECUTION <input type="text"/>														
O.D.F PROTHESES DENTAIRES	DETERMINATION DU COEFFICIENT MASTICATOIRE																	
	<table border="1"> <thead> <tr> <th colspan="2">H</th> </tr> </thead> <tbody> <tr> <td>25533412</td> <td>21433552</td> </tr> <tr> <td>00000000</td> <td>00000000</td> </tr> <tr> <th>D</th> <th>G</th> </tr> <tr> <td>00000000</td> <td>00000000</td> </tr> <tr> <td>35533411</td> <td>11433553</td> </tr> <tr> <th colspan="2">B</th> </tr> </tbody> </table>			H		25533412	21433552	00000000	00000000	D	G	00000000	00000000	35533411	11433553	B		Coefficient DES TRAVAUX <input type="text"/>
	H																	
	25533412	21433552																
	00000000	00000000																
	D	G																
	00000000	00000000																
	35533411	11433553																
	B																	
	<b>[Création, remont, adjonction]</b> Fonctionnel, Thérapeutique, nécessaire à la profession			MONTANTS DES SOINS <input type="text"/>														
				DATE DU DEVIS <input type="text"/>														
				DATE DE L'EXECUTION <input type="text"/>														

VISA ET CACHET DU PRATICIEN ATTESTANT LE DEVIS

VISA ET CACHET DU PRATICIEN ATTESTANT L'EXECUTION

VISA ET CACHET DU PRATICIEN ATTESTANT LE DEVIS

VISA ET CACHET DU PRATICIEN ATTESTANT L'EXECUTION

Dr Mohamed Amine LAABI



الدكتور محمد أمين لابي

CARDIOLOGUE  
Cardiologie Générale et Interventionnelle

إختصاصي في أمراض القلب و الشرايين  
و علاج القلب التداخلي

02/06/2022

MALAL Noutoumed RABIC

30,7° x4

1 - Cardégic 75wg



1 sachet /i uhu

131,5° x4

2 - Vartex 80wg



1 cp /i uhu

77,8° x4

3 - Cordesiel 1,25wg



1 cp /i uhu

57,8° x4

4 - Lidor 10wg



1 cp /i uhu

cat

4 uhu

1191,2°

PHARMACIE SIDI ABDERRAHMANE  
SKIREDU Boukta  
15-16 Rue Kergomar Residence Anbar  
Casablanca - Tél: 0522 79 79 01

DR. M. LAABI  
CARDIOLOGUE  
Rés. RIBH "D" Angle Bd Bir anzarane  
Rue Caid El Achtar - Casablanca  
Tél: 0522 99 20 88 - Fax: 05 22 99 20 87

Résidence RIBH "D" Angle Bd Bir anzarane Rue Caid El Achtar, (A côté Agence Inwi) 1<sup>er</sup> étage Quartier Maârif - Casablanca

إقامة ربح «د» زاوية شارع بيرانزان وزنقة قائد الأنظر (قرب وكالة انوي) الطابق الأول حي المعارف - الدار البيضاء

Tél : 05 22 99 20 88 - Fax : 05 22 99 20 87 - Urgence : 06 55 12 73 13 - Email : DrAmineLaabi@gmail.com

N° d'autorisation : 11010 - N° de Patente : 35802624



LOT 211752  
EXP 07 2024  
PPV 131.50 DH

LOT 213257 1  
EXP 12 2024  
PPV 131.50 DH

LOT 213257 1  
EXP 12 2024  
PPV 131.50 DH

6 118001 100842  
Cardensiel® 1,25 mg  
Comprimés pelliculés B/30  
PPV: 77,80 DH

LOT 213257 1  
EXP 12 2024  
PPV 131.50 DH

6 118001 100842  
Cardensiel® 1,25 mg  
Comprimés pelliculés B/30  
PPV: 77,80 DH

6 118001 100842  
Cardensiel® 1,25 mg  
Comprimés pelliculés B/30  
PPV: 77,80 DH

6 118001 100842  
Cardensiel® 1,25 mg  
Comprimés pelliculés B/30  
PPV: 77,80 DH

LOT : 211299  
EXP : 09/2024  
PPV : 57,80DH

LOT : 220041  
EXP : 03/2025  
PPV : 57,80DH

LOT : 220042  
EXP : 03/2025  
PPV : 57,80DH

LOT : 220042  
EXP : 03/2025  
PPV : 57,80DH

KARDEGIC 75MG  
SACHETS 830  
P.P.V : 30DH70  
LOT : 22E001  
PER : 07 2023  
118000 061847

KARDEGIC 75MG  
SACHETS 830  
P.P.V : 30DH70  
LOT : 22E001  
PER : 07 2023  
118000 061847

KARDEGIC 75MG  
SACHETS 830  
P.P.V : 30DH70  
LOT : 22E001  
PER : 07 2023  
118000 061847

KARDEGIC 75MG  
SACHETS 830  
P.P.V : 30DH70  
LOT : 22E001  
PER : 07 2023  
118000 061847

PHARMACIE CHATELAIN  
12-18 rue de la République  
92100 CLAMART  
Tél : 01 47 35 12 34

# Laboratoire d'Analyses Médicales Sentissi

Dr A. SENTISSI  
Pharmacien Biologiste



Ancien Interne CHU de Toulouse  
Spécialisé en Hématologie, Biochimie  
Bactériologie, Parasitologie, Pathologie Médicale  
D.U. Assurance Qualité en B.M.

**FACTURE N° : 2206220015**  
ICE : 001578364000055

Casablanca le 22-06-2022

**Mr Mohammed Fadil MALAL**

Demande N° 2206220015

Date de l'examen : 22-06-2022

Analyses :

## Récapitulatif des analyses

CN	Analyse	Val	Clefs
0119	Hémoglobine glycosylée	B100	B
PS	Prélèvement sang adulte	E25	E
	ALAT (transaminase TGP)	B50	B
	ASAT (transaminase TGO)	B50	B
	Calcium	B30	B
	Chlore	B30	B
	Potassium	B30	B
	Cholestérol-LDL	B40	B
	Sodium	B30	B
	NF	B80	B
	PSA Total	B300	B
	Bicarbonates	B30	B
	Urée plasmatique:	B30	B
	Glycémie à jeun	B30	B
	CHOLESTEROL	B30	B
	TRIGLYCERIDES	B60	B
	Cholestérol-HDL	B40	B
	Créatininémie	B30	B
	PROTEINES	B30	B

Total des B : 1020

**TOTAL DOSSIER : 1391.8 DH**

Arrêtée la présente facture à la somme de : mille trois cent quatre-vingt-onze dirhams quatre-vingts centimes

INPE: 093000271  
**Laboratoire SENTISSI**  
Dr. Abdelfattah SENTISSI  
Rés. Romandie II - Tour 2 - Casa  
Tél.: 05 22 36 62 50 / 39 64 15

Dr Mohamed Amine LAABI



الدكتور محمد أمين لعبي

CARDIOLOGUE

Cardiologie Générale et Interventionnelle

إختصاصي في أمراض القلب و الشرايين  
و علاج القلب التداخلي

02/06/2022

MALAL Mohamed

MAÏL

1- NFS pg

2- ionogramme sanguin

3- urée créatinine

4- cholestérol LDL  
glycérides

5- ASAT ALAT

6- glycémie HBAtc

7- PSA

Agenc

22.06.22

Laboratoire SENTISSI  
Dr. Abdelfattah SENTISSI  
Rés. Romandie II - Tour 2 - Casa  
Tél: 05 22 36 62 50 / 39 64 15

INPE: 093000271

DR. M. A. LAABI  
CARDIOLOGUE  
Rés. RIBH "D" Angle Bd Bir anzarane  
Rue Caïd El Achtar, (A côté Agence Inwi)  
Quartier Maârif - Casablanca  
Tél: 05 22 99 20 88 - Fax: 05 22 99 20 87



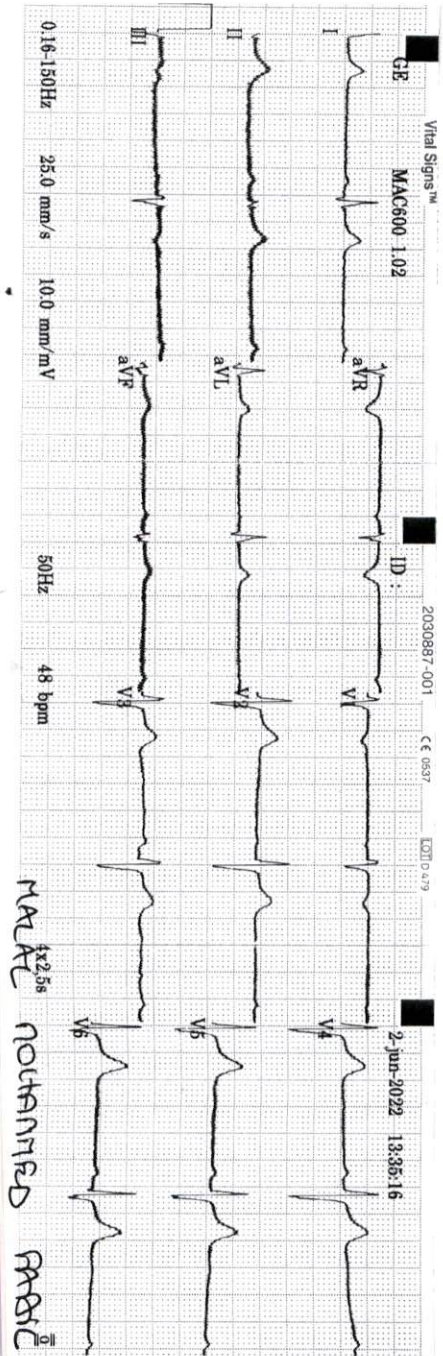

Vital Signs™

MAC600 1.02

12SL™ v239

ID :

2030887-001

CE 0637

ECG 0.479

2-jun-2022 13:36:16

0.16-150Hz 25.0 mm/s 10.0 mm/mV

50Hz 48 bpm

Dr. M. A. LAABI

CARDIOLOGUE

10MN 06 Bir Anzarane

Rue Calid Achter, 60 - Casablanca

Quartier Maârif - Casablanca

Tel: 0525 88 88 66 2250 87

Fréq. ventr. 48 bpm

Durée QRS 94 ms

QT/QTc 430/384 ms

Intervalle PR 168 ms

Durée P 78 ms

Intervalle RR 1250 ms

Axes P-R-T 60 -14 29

# Laboratoire d'Analyses Médicales Sentissi

Dr A. SENTISSI  
Pharmacien Biologiste

Ancien Interne CHU de Toulouse  
Spécialisé en Hématologie, Biochimie  
Bactériologie, Parasitologie, Pathologie Médicale  
D.U. Assurance Qualité en B.M.



Code Patient : 1305290006  
Date de l'examen : 22-06-2022

Mr Mohammed Fadil MALAL  
Réf : 2206220015  
Prescription : Dr M.Amine LAABI

## HEMATOLOGIE

### HEMOGRAMME (Sysmex XN-1000)

			23-06-2021
Globules Blancs :	6 200 /mm3	(4 000-10 000)	7 020
Globules Rouges :	5.20 /mm3	(4.00-5.65)	5.20
Hémoglobine :	15.0 g/dL	(12.5-17.2)	14.8
Hématocrite :	44.3 %	(37.0-49.0)	43.4
VGM :	85.2 fL	(80.0-101.0)	83.5
TCMH :	28.8 pg	(27.0-34.0)	28.5
CCMH :	33.9 %	(30.0-35.0)	34.1
Polynucléaires Neutrophiles :	47.4 %	(40.0-75.0)	46.9
Soit:	2 938.8 / mm3	(1 500.0-7 700.0)	3 292.4
Polynucléaires Eosinophiles :	2.9 %	(<5.0)	2.4
Soit:	179.8 / mm3	(20.0-1 100.0)	168.5
Polynucléaires Basophiles :	0.6 %	(0.0-1.0)	0.6
Soit:	37.2 / mm3	(<350.0)	42.1
Lymphocytes :	38.9 %	(20.0-45.0)	40.6
Soit:	2 411.8 / mm3	(1 000.0-4 000.0)	2 850.1
Monocytes :	10.2 %	(2.0-12.0)	9.5
Soit:	632.4 / mm3	(100.0-2 700.0)	666.9
Plaquettes :	238 000 /mm3	(150 000-500 000)	256 000

## BIOCHIMIE SANGUINE GÉNÉRALE ET SPÉCIALISÉE

			23-06-2021
Sodium (Na) (Electrode sélective)	140.0 mmol/l	(135.0-145.0)	141.0
			23-06-2021
Potassium (K) (Electrode sélective)	4.8 mmol/L	(3.5-5.0)	4.5



# Laboratoire d'Analyses Médicales Sentissi

Dr A. SENTISSI  
Pharmacien Biologiste

Ancien Interne CHU de Toulouse  
Spécialisé en Hématologie, Biochimie  
Bactériologie, Parasitologie, Pathologie Médicale  
D.U. Assurance Qualité en B.M.



22-06-2022 – Mr Mohammed Fadil MALAL

Chlore (Cl) (Electrode sélective.)	106.0 mmol/l	(94.0–108.0)	23-06-2021 106.9
Bicarbonates (Dosage enzymatique)	27.9 mmol/l	(20.0–30.0)	23-06-2021 26.4
Protidémie	70.9 g/l	(60.0–80.0)	23-06-2021 68.5
Calcium (Arsenazo III)	97.9 mg / l 2.45 mmol/l	(88.0–107.0) (2.20–2.68)	23-06-2021 91.0
Glycémie (Glucose-oxydase)	1.08 g/l 5.99 mmol/l	(0.70–1.10) (3.89–6.11)	23-06-2021 1.01
HBA1c (Cobas C111)	6.2 %	(4.2–7.0)	23-06-2021 6.0

– L'Hba1c d'un sujet normal ou d'un diabète équilibré est de 4.2 à 7%.

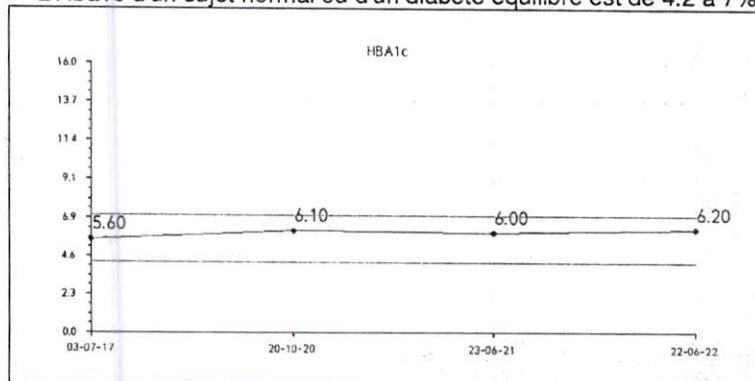

Urée plasmatique: (enzymatique)	0.55 g/l 9.19 mmol/l	(0.15–0.50) (2.51–8.35)	23-06-2021 0.46
Créatinine (Jaffé)	8.7 mg / l 76.9 µmol / l	(7.0–13.0) (61.9–114.9)	23-06-2021 8.0

Laboratoire SENTISSI  
Dr. Abdelkader SENTISSI  
R.C N° 200220 - C.N.S.S. : 1256503 - ID.Fiscale : 40803780 - ICE : 001578364000550

# Laboratoire d'Analyses Médicales Sentissi

Dr A. SENTISSI  
Pharmacien Biologiste

Ancien Interne CHU de Toulouse  
Spécialisé en Hématologie, Biochimie  
Bactériologie, Parasitologie, Pathologie Médicale  
D.U. Assurance Qualité en B.M.



22-06-2022 – Mr Mohammed Fadil MALAL

Cholestérol total (Enzymatique)	1.44 g/l	(1.30–2.00)	23-06-2021 1.43
	3.7 mmol/l	(3.4–5.2)	
HDL–Cholestérol	0.36 g/l	(>0.40)	23-06-2021 0.46
	0.93 mmol/l	(>1.04)	
LDL–Cholestérol (calculé selon la formule de Friedwald)	0.86 g/l	(<1.60)	23-06-2021 0.81
	2.23 mmol/l	(<4.14)	
Interprétation du LDL–Cholestérol:			
– LDL–Cholestérol 0.70 à 1,00 g/l : valeur optimale,			
– LDL–Cholestérol entre 1,00 et 1,60 g/l: valeur limite ,			
– LDL–Cholestérol > à 1,60 g/l: valeur à risque élevé.			
Triglycérides	1.26 g/l	(0.40–1.50)	23-06-2021 0.88
	1.44 mmol/l	(0.46–1.71)	
Transaminases GOT (ASAT) (Dosage enzymatique)	17.0 UI/L	(5.0–40.0)	23-06-2021 18.1
Transaminases GPT (ALAT) (Dosage enzymatique)	19.1 UI/L	(5.0–49.0)	23-06-2021 20.3

## MARQUEURS TUMORAUX

PSA total (Dosage ECLIA ELECSYS 2010)	0.350 ng/ml	(<6.500)	23-06-2021 0.410
	0.350 µg/l	(<6.500)	

Demande validée biologiquement par : Dr. SENTISSI Abdelfattah

Laboratoire SENTISSI  
Dr. Abdelfattah SENTISSI  
Rés. Romandie II - Tour 2 - Casa  
Tél.: 05 22 36 62 50 / 39 64 15