

## RECOMMANDATIONS IMPORTANTES A LIRE POUR ACTIVER LES REMBOURSEMENTS ET EVITER LES REJETS

### Conditions générales :

- Le cadre réservé à l'adhérent doit être dûment renseigné.
- Le cadre réservé au médecin doit être renseigné par le praticien lui-même notamment la nature de la maladie.
- La validité de la feuille de soins est limitée à 3 mois à compter de la première consultation.
- L'entente préalable est exigée pour toute hospitalisation médicale, chirurgicale, soins dentaires spéciaux, extractions multiples, parodontie orthodontie, prothèses dentaires, prothèses auditives ou orthopédiques ainsi que pour tous les actes effectués en série.
- En cas d'accident, une déclaration précisant les causes et circonstances de l'accident est à joindre à la feuille de soins.

### Pharmacie :

- Les vignettes des médicaments doivent être obligatoirement jointes aux ordonnances.
- Pour les médicaments sans vignettes une facture de la pharmacie doit être jointe.

### Radiologie et Biologie :

- La facture ainsi qu'une copie des résultats des analyses ou du compte rendu (sous pli confidentiel) doivent être jointes à l'ordonnance médicale pour toute demande de remboursement.
- Un pli confidentiel du médecin prescripteur des analyses ou radios peut être demandé par le médecin conseil de la mutuelle.

### Optique :

- L'ordonnance du médecin prescripteur et la facture de l'opticien sont à joindre à la feuille de soins.

### Rééducation :

- L'entente préalable renseignée par le médecin prescripteur est exigée avant le début des séances de rééducations.
- Pour le remboursement, la facture et le calendrier des séances effectuées sont à joindre à la feuille de soins.

### Dentaire :

- En cas de prothèses ou de traitement canaux, l'accord préalable renseigné sur la feuille de soins est obligatoire avant le début de traitement.
- La facture doit être jointe à la feuille de soins pour toute demande de remboursement.
- La radio-après soins est obligatoire en cas de prothèses ou de traitement canaux.

### Maladie et Affection Longue Durée ALD et ALC :

- La déclaration de maladie chronique doit être renseignée par le médecin prescripteur et renouvelée tous les 6 mois.

### Adresses Mails utiles

- 0 Réclamation : contact@mupras.com
- 0 Prise en charge : pec@mupras.com
- 0 Adhésion et changement de statut : adhesion@mupras.com

La MUPRAS garantit le respect de la loi n° 09-08 relative à la protection des personnes physiques à l'égard du traitement des données à caractère personnel.

MUPRAS : Centre Allal Ben Abdellah - 6ème Etage Angle Rue Mohamed Fakir et Rue Allal Ben Abdellah - Quartier de l'Horloge Casablanca 20000 - Tél. : 05 22 20 45 45 (LG) - Fax : 05 22 22 78 18 - www.mupras.com



## Déclaration de Maladie

N° W19-456814

120107

☒ Maladie ☐ Dentaire ☐ Optique ☐ Autres

Cadre réservé à l'adhérent (e)

Matricule : 1268 Société : 1268 RAM

☐ Actif ☒ Pensionné(e) ☐ Autre :

Nom & Prénom : ELKOUHEN Abdelhak

Date de naissance : 09-06-53

Adresse : 40 Rue DIAT OASIS Casablanca

Tél. : 0661 369306 Total des frais engagés : 2919,60 Dhs

Cadre réservé au Médecin

Cachet du médecin : 

Date de consultation : / /

Nom et prénom du malade : ELKOUHEN Athmane Age: 14-9-98

Lien de parenté : ☐ Lui-même ☐ Conjoint ☐ Enfant

Nature de la maladie : Dermatozose

En cas d'accident préciser les causes et circonstances : /

Dans le cas où la maladie aurait un caractère confidentiel, communiquer les renseignements sous pli confidentiel à l'attention du médecin conseil de la Mutuelle.

J'atteste sur l'honneur l'exactitude des renseignements portés sur la présente déclaration. Je déclare avoir pris connaissance de la clause relative à la protection des données personnelles.

Fait à : / /

Le : / /

Signature de l'adhérent(e) : /

SECRET

of our efforts to  
bring about a  
peaceful settlement  
of the conflict

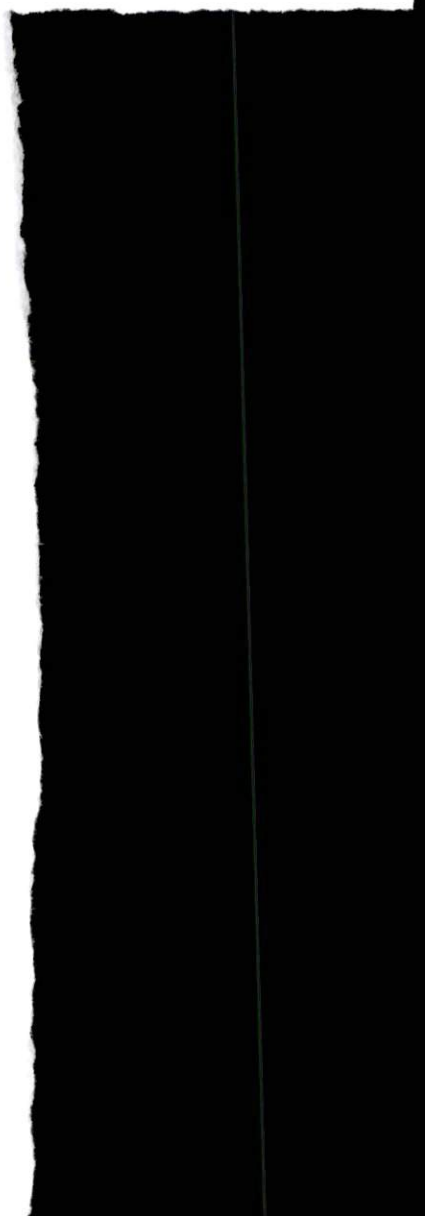

LABORATOIRES D'ANALYSES  
MEDICALS SACHON  
101, rue de la République  
92100 Boulogne-Billancourt  
Tél : 01 47 35 00 00  
Fax : 01 47 35 00 01

101, rue de la République  
92100 Boulogne-Billancourt  
Tél : 01 47 35 00 00  
Fax : 01 47 35 00 01



# RELEVÉ DES FRAIS ET HONORAIRES

Dates des Actes	Natures des Actes	Nombre et Coefficient	Montant détaillé des Honoraires	Cachet et signature du Médecin attestant le Paiement des Actes
31/03/22		350		Dr. JARMOUNI DENTISTE 203 Bd. Zerktouni Tél: 05 22 36 43 17 / 27

# EXECUTION DES ORDONNANCES

Cachet du Pharmacien ou du Fournisseur	Date	Montant de la Facture
	31/03/22	26960

# ANALYSES - RADIOGRAPHIES

Cachet et signature du Laboratoire et du Radiologue	Date	Désignation des Coefficients	Montant des Honoraires
Dr. TAYEB N°3 Médecin Biologiste ay Bachkou Rce Atlas 2 Casablanca - Tél : 05.22.85.55.55	31/03/22		2300,00

# AUXILIAIRES MEDICAUX

Cachet et signature du Particien	Date des Soins	Nombre				Montant détaillé des Honoraires
		AM	PC	IM	IV	

# RELEVÉ DES FRAIS ET HONORAIRES

Le praticien est prié de préciser la dent traitée, l'acte pratiqué en indiquant la nature des soins.

Important :

Veillez joindre les radiographies en cas de prothèses ou de traitement canaux, ainsi que le bilan de l'ODF.

SOINS DENTAIRES	Dents Traitées	Nature des Soins	Coefficient	INP : <input type="text"/>	
				COEFFICIENT DES TRAVAUX <input type="text"/>  MONTANTS DES SOINS <input type="text"/>  DEBUT D'EXECUTION <input type="text"/>  FIN D'EXECUTION <input type="text"/>	
O.D.F. PROTHESES DENTAIRES	DETERMINATION DU COEFFICIENT MASTICATOIRE			COEFFICIENT DES TRAVAUX <input type="text"/>  MONTANTS DES SOINS <input type="text"/>  DATE DU DEVIS <input type="text"/>  DATE DE L'EXECUTION <input type="text"/>	
	H 25533412 21433552 00000000 00000000 D 00000000 G 00000000 35533411 11433553 B				
	[Création, remont, adjonction] Fonctionnel, Thérapeutique, nécessaire à la profession				

CACHET DU PRATICIEN ATTESTANT LE DEVIS

VISA ET CACHET DU PRATICIEN ATTESTANT L'EXECUTION

Professeur R. JARMOUNI IDRISSE

الأستاذ رشيد الجرْمُونِي الإدريسي

Dermatologie - Vénérologie - Laser - Puvathérapie

اختصاصي في الامراض الجلدية و التناسلية

Le Dr KOUHEN Othmane

Casablanca, le 31.3.2022 في الدار البيضاء، في

7480  
748

Sepren. 500 2 Boites

1 ep x 2 / avant les  
repas



Eviter le soleil

330 RELAIS par Istaryne 900

1 ep / au milieu du  
dîner

4350  
4312 Myorcan 1000000 n°2

1 ep sur le thorax

26960



Sur Rendez-vous

20 jours

بالموعَد

203, Bd. Zerkouni - Résidence Ben Ham - 4<sup>e</sup> étage - Casa - البيضاء - الرابع - الطابق الرابع - إقامة بن حام الزرقطوني

Tél.: 05 22 36 43 17 / 27 : الهاتف - Fax: 05 22 36 43 68 : الفاكس

GSM : 06 48 12 22 62 - E-mail : cabinetdermatologie.jr@gmail.com

74.80  
LOT: 05821034  
PER: 12/2024  
PPV: 74.80 DH

LOT: 05821034  
PER: 12/2024  
PPV: 74.80 DH

43.50

43.50



PPV:  
LOT:  
PER:

Sum S  
PPV



H<sub>2</sub> EL K...  
JARMOUNI IDRISSE  
DERMATOLOGUE  
203 Bd. Zerketouni  
05 22 36 43 17 / 27

الدار البيضاء، في

Prescrit de parquer :

- NFS +
- VS
- CRP
- glycémie à jeun
- hémogramme global
- cholestérol total / HDL / LDL
- uricémie
- électrophorèse des protéines
- transaminases
- phagocytes
- SGT
- créatinine
- TSH
- recherche de
- xélogène
- CBU
- coproculture
- examen parasitaire

LABORATOIRE D'ANALYSES  
MEDICALES BACHKOU  
Dr. TAYEB Kenza  
Médecin Biologiste  
Hay Bachkou Rce Atlas 2 - N°3  
Casablanca - Tél : 05.22.85.65.50

Sur Rendez-vous

203, Bd. Zerketouni - Résidence Ben Ham - 4<sup>e</sup> étage - Casa - البيضاء - شارع الزرْقْطُوني إقامة بن حام الطابق الرابع - الهاتف : 05 22 36 43 17 / 27 - الفاكس : 05 22 36 43 68

GSM : 06 48 12 22 62 - E-mail : cabinetdermatologie.jr@gmail.com

مختبر التحليلات الطبية باشكو

Laboratoire d'Analyses Médicales Bachkou

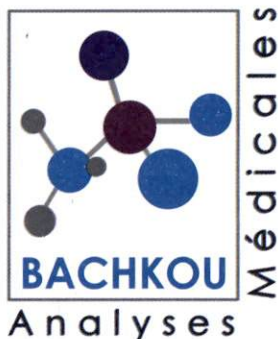

Docteur KENZA TAYEB  
Médecin Biologiste

- Hématologie
- Bactériologie
- Virologie
- Immunologie
- Parasitologie
- Mycologie

FACTURE N° : 000013133

CASABLANCA le 20-06-2022

Mr EL KOUHEN Othman

### Récapitulatif des analyses

CN	Analyse	Val	Clefs
9105	Prélèvement sanguin	E25	E
pott		E35	E
0100	Acide urique	B30	B
0106	Cholestérol total	B30	B
0108	Cholestérol H D L	B50	B
0118	Glycémie	B30	B
0119	Hémoglobine glycosylée	B100	B
0146	Transaminases O (TGO)	B50	B
0146	Transaminases O (TGO)	B50	B
0163	TSH	B250	B
0216	Numération formule	B80	B
0223	VS	B30	B
0317	Hépatite B / Ag HBS	B120	B
0324	Hépatite C / Dépistage	B300	B
0370	CRP	B100	B
	Créatinine	B30	B
	Electrophorèse des protéines sériques	B150	B
	Gamma G.T.	B50	B
	Phosphatase alcaline	B50	B

Total des B : 1500

TOTAL DOSSIER : 2300.00 DH

Arrêtée la présente facture à la somme de : deux mille trois cents dirhams .

LABORATOIRE D'ANALYSES  
MÉDICALES BACHKOU  
Dr. TAYEB KENZA  
Médecin Biologiste  
Hay Bachkou Rce Atlas 2 - N°3  
Casablanca - Tél : 05.22.85.65.50

Hay Bachkou, N°70 Rés. Atlas 2 N°3 Lot. Bachkou - Casablanca  
Tél: 05 22 85 65 50 - Fax: 05 22 81 73 44 - labobachkou70@gmail.com  
ICE: 001917124000053 - Patente: 36375554 - R.C : 422272 - IF: 18755413  
Codes INPE Dr KENZA TAYEB: 097163620 - Codes INPE Laboratoire: 093061307



Date du prélèvement : 20-06-2022 à 11:24

Code patient : 2206200029

Né(e) le : 14-09-1998 (23 ans)



**Mr EL KOUHEN Othman**

Dossier N° : 2206200029

Prescripteur :

## HEMATOLOGIE

### HEMOGRAMME (Sysmex XS; Fluorescence en Cytométrie de flux)

*"Les valeurs de référence sont automatiquement éditées en fonction de l'âge, du sexe, de l'état physiologique du patient(e) et de l'âge de grossesse"*

<b>Hématies :</b>			
Hémoglobine :	5.48	M/mm3	(4.50-5.90)
Hématocrite :	16.2	g/dL	(13.0-18.0)
VGM :	45.5	%	(39.0-53.0)
TCMH :	83	fL	(78-96)
CCMH :	30	pg	(26-34)
	35.6	g/dL	(31.0-37.0)
<b>Leucocytes :</b>			
Polynucléaires Neutrophiles :	6 890	/mm3	(4 000-11 000)
Soit:	46.2	%	
	3 183	/mm3	(1 400-7 700)
Lymphocytes :	41.8	%	
Soit:	2 880	/mm3	(900-4 800)
Monocytes :	8.0	%	
Soit:	551	/mm3	(180-1 000)
Polynucléaires Eosinophiles :	3.6	%	
Soit:	248	/mm3	(0-600)
Polynucléaires Basophiles :	0.4	%	
Soit:	28	/mm3	(0-150)
<b>Plaquettes :</b>	220 000	/mm3	(150 000-445 000)

**Conclusion :** Hémogramme normal.

**LABORATOIRE D'ANALYSES  
MÉDICALES BACHKOU**  
Dr. TAYEB Kenza  
Médecin Biologiste  
Hay Bachkou Rce Atlas 2 - N°3  
Casablanca - Tél : 05.22.85.65.50

مختبر التحليلات الطبية باشكو

Laboratoire d'Analyses Médicales Bachkou

2206200029 – Mr Othman EL KOUHEN

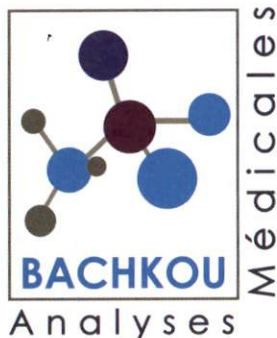

Docteur Kenza TAYEB  
Médecin Biologiste

- Hématologie
- Bactériologie
- Virologie
- Immunologie
- Parasitologie
- Mycologie

### VITESSE DE SEDIMENTATION (Méthode de Westergreen)

*Selon le comité international de normalisation en hématologie (ICSH), la mesure de la première heure est suffisante*

VS 1ère heure	17 mm
VS 2ème heure	35 mm
Age du patient(e)	23 ans

*Valeur de référence VS 1ère heure: Homme (VS < âge/2), Femme [VS < (âge+10)/2]*

LABORATOIRE D'ANALYSES  
MÉDICALES BACHKOU  
Dr. TAYEB Kenza  
Médecin Biologiste  
Hay Bachkou Rce Atlas 2 - N°3  
Casablanca - Tél : 05.22.85.65.50



### BIOCHIMIE SANGUINE

#### Protéine C-réactive (CRP)

(Immunoturbidimétrie, Roche Diagnostic Cobas C111)

2.9 mg/L (0.0–6.0)

La CRP est un marqueur d'inflammation à cinétique rapide:

- Augmente 6 à 7h après l'agression
- Atteint son maximum au bout de 72h
- Retourne à la normale après environ une semaine.

#### Créatinine

(Dosage cinétique – Roche Diagnostics Cobas)

7.0 mg/L (5.0–13.0)  
62.0 µmol/L (44.3–115.1)

#### Acide Urique

(Dosage colorimétrique enzymatique – Roche Diagnostics Cobas)

80.9 mg/L (35.0–70.0)  
0.48 mmol/L (0.21–0.42)

Résultat contrôlé

#### Glycémie à jeun

(Hexokinase G6PD-H – Roche Diagnostics Cobas)

0.88 g/L (0.70–1.10)  
4.88 mmol/L (3.89–6.11)

#### Consensus:

- Taux normal : de 0,60 à 1,10 g/L
- Diminution de la tolérance au glucose : de 1,10 à 1,26 g/L
- Sujet diabétique : > à 1,26 (sur deux prélèvements distincts)

#### Hémoglobine glycosylée

(HPLC GX TOSOH)

5.10 % (4.00–6.30)

Interprétation

Absence de variant d'hémoglobine.  
Bilan glycémique normal.

#### Interprétation des résultats selon la standardisation du NGSP:

- 4.5-6,3% : Intervalle non-diabétique. (Sujet normal)
- < 6,5 % : Excellent équilibre glycémique (DNID)
- < 7 % : Excellent équilibre glycémique (DID)
- 8 – 10 % : Equilibre glycémique médiocre, action corrective suggérée
- 10 % : Mauvais équilibre glycémique, action corrective nécessaire

**Note:** Le résultat est sous réserve de l'absence d'interférence de paramètres suivant:

- Durée de vie des hématies (hémorragie, hémolyse, transfusion, réticulocytose..).
- Hémoglobinopathies, insuffisance rénale, maladies métaboliques et médicaments

Dans ces cas il est souhaitable de pratiquer un dosage d'une autre protéine glyquée telle la Fructosamine.

**LABORATOIRE D'ANALYSES  
MÉDICALES BACHKOU**  
Dr. TAYEB Kenza  
Médecin Biologiste  
Hay Bachkou Rce Atlas 2 - N°3  
Casablanca - Tél : 05.22.85.65.50

#### Cholestérol total

(Dosage enzymatique – Roche Diagnostics Cobas)

1.52 g/l (1.30–2.30)  
3.93 mmol/L (3.36–5.95)

Hay Bachkou, N°70 Rés. Atlas 2 N°3 Lot. Bachkou - Casablanca

Tél: 05 22 85 65 50 - Fax: 05 22 81 73 44 - labobachkou70@gmail.com

ICE: 001917124000053 - Patente: 36375554 - R.C : 422272 - IF: 18755413

Codes INPE Dr Kenza TAYEB: 097163620 - Codes INPE Laboratoire: 093061307



### HDL-Cholestérol

(Dosage enzymatique colorimétrique (PEG) Roche / Cobas)

0.59 g/L (0.37–0.82)  
1.18 mmol/L (0.74–1.64)

### LDL-Cholestérol

(Dosage enzymatique – Cobas Roche Diagnostics)

0.78 g/L (1.10–1.60)  
2.02 mmol/L (2.85–4.14)

### Valeurs souhaitables du LDL-Cholestérol en fonction du nombre de facteurs de risque cardiovasculaire Selon l'AFSSAPS :

- Absence de facteur de risque : LDL < 2,20 g/l (5,70 mmol/l)
- Présence d'un facteur de risque : LDL < 1,90 g/l (4,90 mmol/l)
- Présence de 2 facteurs de risque : LDL < 1,60 g/l (4,14 mmol/l)
- Présence de 3 facteurs de risque : LDL < 1,30 g/l (3,36 mmol/l)
- Présence d'antécédent de maladie cardiovasculaire : LDL < 1,00 g/l (2,58 mmol/l)

NB : Facteurs de risque : Diabète, Tabac, HTA, Obésité, Age > 60 ans, HDL < 0,40 g/L, Sédentarité, ATCD de maladie cardiovasculaire familiale.

### Transaminases GPT (ALAT)

(Dosage enzymatique – Roche Diagnostics Cobas)

31.7 UI/L (0.0–50.0)

### Transaminases GOT (ASAT)

(Dosage enzymatique – Roche Diagnostics Cobas)

19.1 UI/L (0.0–55.0)

### Phosphatase alcaline (PAL)

(Dosage enzymatique – Roche Diagnostics Cobas)

44 UI/L (40–130)

### Gamma G.T (GGT)

(Dosage enzymatique – Roche Diagnostics Cobas)

32 UI/L (<60)

### Variations physiologiques

- Prise de médicaments (+20 à 100 %)
- Anticonvulsivants (+20 à 300 %)
- Anticancéreux (+150 %)
- Antidépresseurs (+ 100 %)
- Contraceptifs oraux (+ 25 %)

**LABORATOIRE D'ANALYSES  
MÉDICALES BACHKOU**  
Dr. TAYEB Kenza  
Médecin Biologiste  
Hay Bachkou Rce Atlas 2 - N°3  
Casablanca - Tél : 05.22.85.65.50

## ELECTROPHORESE DES PROTEINES SERIQUES

*Technique capillaire: Capillars 2 flex piercing*

### Protéines totales :

(Dosage colorimétrique Biuret – Roche Diagnostic Cobas)

69.00 g/L

(64.00–83.00)

### Albumine :

soit en g/l :

62.4 %

(55.8–66.1)

### Alpha 1 globulines :

soit en g/l :

43.1 g/l

(40.0–47.6)

### Alpha 2 globulines :

soit en g/l :

3.9 %

(2.9–4.9)

### Béta 1 globulines :

soit en g/l :

2.7 g/l

(2.1–3.5)

### Béta 2 globulines :

soit en g/l :

10.0 %

(7.1–11.8)

### Gamma globulines :

soit en g/l :

6.9 g/l

(5.1–8.5)

### Rapport A/G:

7.1 %

(4.7–7.2)

4.9 g/l

(3.4–5.2)

4.9 %

(3.2–6.5)

3.4 g/l

(2.3–4.7)

11.7 %

(11.1–18.8)

8.1 g/l

(8.0–13.5)

1.66

### Interprétation:

(Tracé électrophorétique : voir page annexe)

Profil électrophorétique normal.

## BILAN ENDOCRINIEN

### Thyréostimuline Ultra-sensible (TSH us)

(Technique ELFA–Vidas Biomérieux)

2.33  $\mu$ U/mL

(0.25–5.00)

### Interprétation:

– Hyperthyroïdie : TSH < à 0,15  $\mu$ U/mL

– Hypothyroïdie : TSH > à 7,00  $\mu$ U/mL

– Nouveau-né : TSH augmente à 30mn de vie (80  $\mu$ U/L) puis retour à la normale vers 2–5j

– Grossesse: diminution transitoire de la TSH au premier trimestre

**NB :** La TSH est l'indicateur le plus sensible pour évaluer un dysfonctionnement thyroïdien. Une variation minime de la T4L provoque une réponse très amplifiée de la TSH.

**LABORATOIRE D'ANALYSES  
MÉDICALES BACHKOU**  
Dr. TAYEB Kenza  
Médecin Biologiste  
Hay Bachkou Rce Atlas 2 - N°3  
Casablanca - Tél : 05.22.85.65.50



## SEROLOGIE INFECTIEUSE

### SEROLOGIE DE L'HEPATITE B

#### ANTIGENE HBS (Ultra-sensible)

**Indice:**

(Technique ELFA – Vidas Biomérieux)

0.02 So/C

**Résultat:**

Absence d'Antigène HBs sur ce prélèvement

**Interpretation:**

- Sérologie négative: So/C < 0.10
- Sérologie positive: So/C > ou = 0.10

### SEROLOGIE DE HEPATITE C (Anticorps anti- HCV)

**Indice:**

(Technique ELFA – Vidas Biomérieux)

0.12 So/C

**Résultat:**

Absence d'anticorps anti HVC sur ce prélèvement

**Interprétation :**

- Sérologie négative : So/C < à 1
- Sérologie positive : So/C > ou = 1

**Note:**

- La sérologie de l'hépatite C nous renseigne uniquement sur le profilsérologique du patient, c'est à dire sur l'absence ou la présence des anticorps anti-hépatite C, et non pas sur la présence du virus lui-même.
- En cas d'hépatite aiguë, une réponse négative ne signifie pas nécessairement que le VHC n'est pas en cause. Dans 60% des cas environ, les anticorps ne se positivent que de façon retardée, entre 2 et 9 mois après l'élévation des transaminases ; il est donc conseillé de répéter la recherche.
- Un résultat positif doit être confirmé par PCR ou RIBA test.

Validé par Dr. TAYEB Kenza

**LABORATOIRE D'ANALYSES  
MEDICALES BACHKOU**  
Dr. TAYEB Kenza  
Médecin Biologiste  
Hay Bachkou Rce Atlas 2 - N°3  
Casablanca - Tél : 05.22.85.65.50



مختبر التحليلات الطبية باشكو

Laboratoire d'Analyses Médicales Bachkou

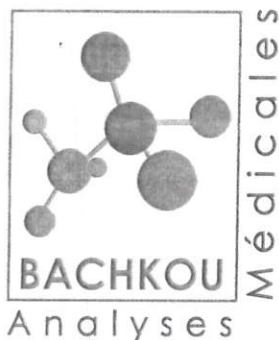

Docteur Kenza TAYEB  
Médecin Biologiste

- Hématologie
- Bactériologie
- Virologie
- Immunologie
- Parasitologie
- Mycologie

EL KOUHEN Othman

Né(e) le : 14/09/1998

ID : 2206200029

du 21/06/2022

### Electrophorèse des protéines sériques

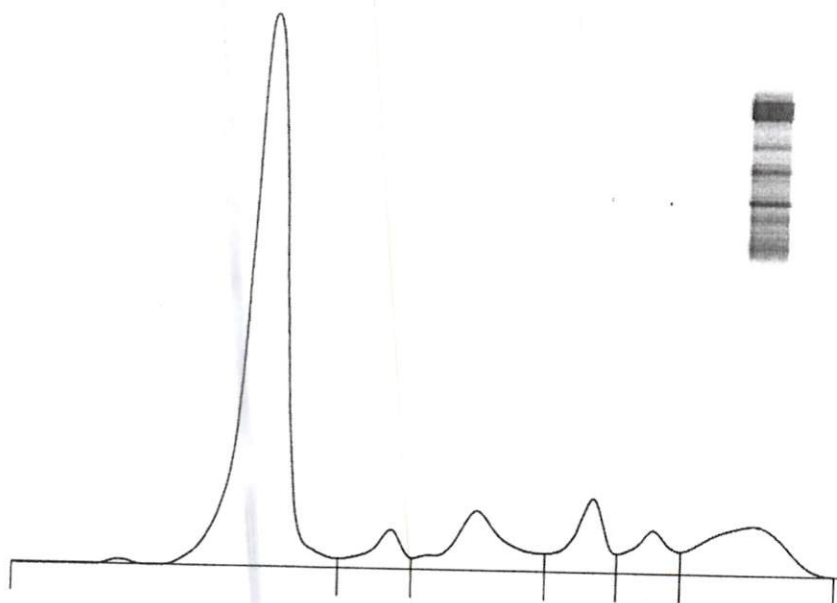

Nom	%	Normales %	g/L	Normales g/L
Albumine	62,4	55,8 - 66,1	43,1	40,2 - 47,6
Alpha 1	3,9	2,9 - 4,9	2,7	2,1 - 3,5
Alpha 2	10,0	7,1 - 11,8	6,9	5,1 - 8,5
Beta 1	7,1	4,7 - 7,2	4,9	3,4 - 5,2
Beta 2	4,9	3,2 - 6,5	3,4	2,3 - 4,7
Gamma	11,7	11,1 - 18,8	8,1	8,0 - 13,5

Rapp. A/G : 1,66

P. T. : 69 g/L

Commentaire :

Profil électrophorétique normal.

LABORATOIRE D'ANALYSES  
MÉDICALES BACHKOU  
Dr. TAYEB Kenza  
Médecin Biologiste  
Hay Bachkou Rce Atlas 2 - N°3  
Casablanca - Tél : 05.22.85.65.50

Hay Bachkou, N°70 Rés. Atlas 2 N°3 Lot. Bachkou - Casablanca  
Tél: 05 22 85 65 50 - Fax: 05 22 81 73 44 - labobachkou70@gmail.com  
ICE: 001917124000053 - Patente: 36375554 - R.C : 422272 - IF: 18755413  
Codes INPE Dr Kenza TAYEB: 097163620 - Codes INPE Laboratoire: 093061307

# \* RAPPORT D'ANALYSE\*

LABO BACHKOU

2022/06/20 11:02

TOSOH

V01.22

N0: 0009 TB 0001 - 09

ID: 0001 - 09

CAL(N) = 1.1200X + 0.9013

TP 1038

NOM	%	TEMPS	AIRE
FP	0.0	0.00	0.00
A1A	0.3	0.26	4.36
A1B	0.9	0.33	11.91
F	0.2	0.46	2.97
LA1C+	1.8	0.55	23.11
SA1C	5.1	0.67	49.02
AO	93.1	1.04	1228.17
AIRE TOTALE			1319.54

**HbA1c 5.1%**  
IFCC 32 mmol/mol

HbA1 6.3 % HbF 0.2 %  
0% 15%

