

# RECOMMANDATIONS IMPORTANTES A LIRE POUR ACTIVER LES REMBOURSEMENTS ET EVITER LES REJETS

## Conditions générales :

- Le cadre réservé à l'adhérent doit être dûment renseigné.
- Le cadre réservé au médecin doit être renseigné par le praticien lui-même notamment la nature de la maladie.
- La validité de la feuille de soins est limitée à 3 mois à compter de la première consultation.
- L'entente préalable est exigée pour toute hospitalisation médicale, chirurgicale, soins dentaires spéciaux, extractions multiples, parodontie orthodontie, prothèses dentaires, prothèses auditives ou orthopédiques ainsi que pour tous les actes effectués en série.
- En cas d'accident, une déclaration précisant les causes et circonstances de l'accident est à joindre à la feuille de soins.

## Pharmacie :

- Les vignettes des médicaments doivent être obligatoirement jointes aux ordonnances.
- Pour les médicaments sans vignettes une facture de la pharmacie doit être jointe.

## Radiologie et Biologie :

- La facture ainsi qu'une copie des résultats des analyses ou du compte rendu (sous pli confidentiel) doivent être jointes à l'ordonnance médicale pour toute demande de remboursement.
- Un pli confidentiel du médecin prescripteur des analyses ou radios peut être demandé par le médecin conseil de la mutuelle.

## Optique :

- L'ordonnance du médecin prescripteur et la facture de l'opticien sont à joindre à la feuille de soins.

## Rééducation :

- L'entente préalable renseignée par le médecin prescripteur est exigée avant le début des séances de rééducations.
- Pour le remboursement, la facture et le calendrier des séances effectuées sont à joindre à la feuille de soins.

## Dentaire :

- En cas de prothèses ou de traitement canalaires, l'accord préalable renseigné sur la feuille de soins est obligatoire avant le début de traitement.
- La facture doit être jointe à la feuille de soins pour toute demande de remboursement.
- La radio-après soins est obligatoire en cas de prothèses ou de traitement canalaires.

## Maladie et Affection Longue Durée ALD et ALC :

- La déclaration de maladie chronique doit être renseignée par le médecin prescripteur et renouvelée tous les 6 mois.

## Adresses Mails utiles

- Réclamation : contact@mupras.com
- Prise en charge : pec@mupras.com
- Adhésion et changement de statut : adhesion@mupras.com

La MUPRAS garantit le respect de la loi n° 09-08 relative à la protection des personnes physiques à l'égard du traitement des données à caractère personnel.

**MUPRAS** : Centre Allal Ben Abdellah - 6ème Etage Angle Rue Mohamed Fakir et Rue Allal Ben Abdellah - Quartier de l'Horloge Casablanca 20000 - Tél. : 05 22 20 45 45 (LG) - Fax : 05 22 22 78 18 - www.mupras.com



**MUPRAS**

Mutuelle de Prévoyance  
& d'Actions Sociales  
de Royal Air Maroc

## Déclaration de Maladie

M22- 0007253

☒ Maladie

☐ Dentaire

☐ Optique

☐ Autres

Cadre réservé à l'adhérent (e)

Matricule : 00450 Société : Royal Air Maroc  
☐ Actif ☐ Pensionné(e) ☒ Autre : Retraité  
 Nom & Prénom : ZEGGANI Mohamed  
 Date de naissance : 01.01.1942  
 Adresse : 119 HAY AL Waha. EL ALIA  
 20830 Mohammedia (Maroc)  
 Tél : 0633266200 Total des frais engagés : 2502,40 Dhs

Cadre réservé au Médecin

Cachet du médecin :



Date de consultation : 22/06/2022  
 Nom et prénom du malade : ZEGGANI Mohamed 01.01.1942  
 Lien de parenté : ☒ Lui-même ☐ Conjoint ☐ Enfant  
 Nature de la maladie : Hypertension  
 Affection longue durée ou chronique : ☒ ALD ☐ ALC Pathologie :  
 En cas d'accident préciser les causes et circonstances :  
 Dans le cas où la maladie aurait un caractère confidentiel, communiquer les renseignements sous pli confidentiel à l'attention du médecin conseil de la Mutuelle.

J'atteste sur l'honneur l'exactitude des renseignements portés sur la présente déclaration. Je déclare avoir pris connaissance de la clause relative à la protection des données personnelles.

Fait à : Mohammedia Le : 22/06/2022  
 Signature de l'adhérent(e) :

Autorisation CNDP N° : A-A-215 / 2019



# RELEVÉ DES FRAIS ET HONORAIRES

Dates des Actes	Natures des Actes	Nombre et Coefficient	Montant détaillé des Honoraires	Cachet et signature du Médecin attestant le Paiement des Actes
23/06/2022	ECG	1	300,00	

# EXECUTION DES ORDONNANCES

Cachet du Pharmacien ou du Fournisseur	Date	Montant de la Facture
PHARMACIE EL HASSANI Dr. BERRI Najat Ep. LBOUCHI N° 165, Bd. De la Résistance El Aïla - MOHAMMEDIA Tél. 05 23 28 76 61	23/06/2022	83,80

# ANALYSES - RADIOGRAPHIES

Cachet et signature du Laboratoire et du Radiologue	Date	Désignation des Coefficients	Montant des Honoraires
LABORATOIRE AMARA Dr. BERRI Najat Ep. LBOUCHI N° 165, Bd. De la Résistance El Aïla - MOHAMMEDIA Tél. 05 23 28 76 61	23/06/22	8 1040	1418,60
	23/06/22	ET	700,00

# AUXILIAIRES MEDICAUX

Cachet et signature du Praticien	Date des Soins	Nombre				Montant détaillé des Honoraires
		AM	PC	IM	IV	

# RELEVÉ DES FRAIS ET HONORAIRES

Le praticien est prié de préciser la dent traitée, l'acte pratiqué en indiquant la nature des soins.

Important :

Veuillez joindre les radiographies en cas de prothèses ou de traitement canalaires, ainsi que le bilan de l'ODF.

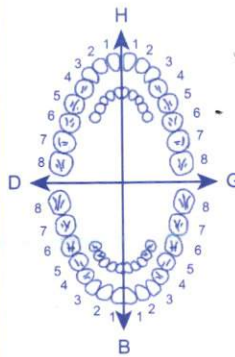
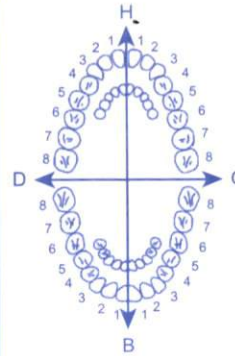
SOINS DENTAIRES	Dents Traitées	Nature des Soins	Coefficient		
				Coefficient DES TRAVAUX	
					MONTANTS DES SOINS
					DEBUT D'EXECUTION
					FIN D'EXECUTION
O.D.F PROTHESES DENTAIRES	DETERMINATION DU CCEFFICIENT MASTICATOIRE H 25533412 21433552 00000000 00000000 D G 00000000 00000000 35533411 11433553 B			Coefficient DES TRAVAUX	
	(Création, remont, adjonction) Fonctionnel, Thérapeutique, nécessaire à la profession			MONTANTS DES SOINS	
				DATE DU DEVIS	
				DATE DE L'EXECUTION	

VISA ET CACHET DU PRATICIEN ATTESTANT LE DEVIS

VISA ET CACHET DU PRATICIEN ATTESTANT L'EXECUTION

Dr Selsabille EL HADDAJI  
Cardiologue  
Consultations & Explorations  
Cardiovasculaires



الدكتورة سلسبيل الهداجي  
اختصاصية أمراض القلب والشرايين

23/06/22

ECG-Echodoppler cardiaque et vasculaire  
Epreuve d'effort-Holter rythmique et tensionnel  
Exploration du SNA

*[Handwritten signature]*

-Lauréate de la faculté  
de médecine et  
de pharmacie de Rabat

-Ancien médecin interne  
du CHU de Rabat  
et des hôpitaux de Paris

-Ancien médecin assistant  
des hôpitaux - Belgique-

-Médecin attaché à  
l'hôpital Cheikh-khalifa  
ibn zayed

57,80  
- *[Handwritten text]*: 0-0-1  
2600  
- *[Handwritten text]*: 1-0-0  
Arrêter *[Handwritten text]* (51160g)  
83,80  
(3 mois)

HARMACIE EL HASSANIA  
11- BERRI Najat Ep. LBOUCHE  
V. 165, Bd. De la Résistance  
El Aïna - MOHAMMEDIA  
Tél.: 05 23 28 76 61

📍Boulevard Mohammed VI (Riad Auparavant),  
Lotissement Massira FB 14, 1<sup>er</sup> Etage, Appart 2 - Mohammedia  
شارع محمد السادس (الرياض سابقا) قطاع المسيرة رقم 14  
الطابق الأول. رقم 2 - المحمدية

☎ 05 23 28 39 39

✉ selsabille.elhaddaji@gmail.com

4

PPV: 26DH00  
PER: 04/23  
LOT: K1176

LOT : 211299

EXP : 09/2024

PPV : 57,80DH

LOT N°

Handwritten text, likely a signature or date, located at the bottom right of the page.



Dr Selsabille EL HADDAJI  
Cardiologue  
Consultations & Explorations  
Cardiovasculaires



الدكتورة سلسبيل الهداجي  
إحصائية أمراض القلب والشرابيين

22/06/98

-Lauréate de la faculté  
de médecine et  
de pharmacie de Rabat

-Ancien médecin interne  
du CHU de Rabat  
et des hôpitaux de Paris

-Ancien médecin assistant  
des hôpitaux - Belgique-

-Médecin attaché à  
l'hôpital Cheikh-khalifa  
Ibn zayed

ECG-Echodoppler cardiaque et vasculaire  
Epreuve d'effort-Holter rythmique et tensionnel  
Exploration du SNA

Mle 00450 Zeggani Nad

- Troponine - HbA1c
- urée - Creat - K<sup>+</sup>
- NFS - TSH
- ecg
- CT TGA LDX HNL
- ASAT - BNP - PAc

LABORATOIRE AMARA  
Mohammed AMARA  
BIOLOGISTE  
3, Bd Med V - Mohammedia  
Tel : 05 23 30 40 30

📍Boulevard Mohammed VI (Riad Auparavant),  
Lotissement Massira FB 14, 1<sup>er</sup> Etage, Appart 2 - Mohammedia  
شارع محمد السادس (الرياض سابقا) قطاع المسيرة رقم 14  
الطابق الأول. رقم 2 - المحمدية

☎ 05 23 28 39 39

✉ selsabille.elhaddaji@gmail.com

**LABORATOIRE AMARA D'ANALYSES MEDICALES**

Dr. M. AMARA

3, Bd Mohammed V - Tél.: 0523.30.40.30 - Fax: 0523.30.43.20

Référence:

**20623114**

Analyses effectuées le: 23/06/2022

Pour.....: **Mr. ZEGGANI MOHAMMED**

Sur prescription du: Dr EL HADDAJI SELSABILLE

Code.....: 00001205



Organisme.....: **AP REMB**

**Bilan:**

TROPO HBA1C K NFS PQ TSH CHO HDL LDL  
TRIGL TGO TGP PAL

Cotation : (B 1040 )

**Montant Net :** 1418.60 **Dhs**

ARRETEE LA PRESENTE FACTURE A LA SOMME DE :

**MILLE QUATRE CENT DIX HUIT Dhs 60 Cts**

LABORATOIRE AMARA  
Mohammed AMARA  
BIOLOGISTE  
1. Bd. Med V - Mohammed  
Tél : 05 23 30 40 30

Mohammed AMARA

Pharmacien Biologiste

Diplômé de l'Université de Bruxelles (U.L.B.)

Spécialités : Biochimie - Hématologie

Immunologie - Bactériologie - Mycologie

# مختبر اعماراء للتحليلات الطبية

## LABORATOIRE AMARA D'ANALYSES MEDICALES

1/2

Prélèvement du : 23/06/2022

Heure : 08:13

Edition du : 23/06/2022

Code Patient 00001205

Matricule :

AP REMB

Référence 20623AP114

du : 23/06/2022

Mr. ZEGGANI MOHAMMED

Médecin: Dr. EL HADDAJI SELSABILLE

### HEMATOLOGIE

Analyses	Résultats	Normes	Antécédents
<b>NUMERATION GLOBULAIRE</b>			
Globules rouges.....:	<b>3.8</b>	M/μl	(4,5 à 6,5) 3.8 (24/02/22)
Hémoglobine.....:	<b>12.1</b>	g/dl	(13.0 à 18.0) 12.3 (24/02/22)
Hématocrite.....:	<b>36</b>	%	(40 à 54) 36 (24/02/22)
V.G.M.....:	<b>95</b>	fl	(85 à 100) 95 (24/02/22)
T.C.M.H.....:	<b>32</b>	pg	(27 à 32) 32 (24/02/22)
C.C.M.H.....:	<b>34</b>	%	(32 à 36) 34 (24/02/22)
Globules blancs.....:	<b>3700</b>	/μl	(4.000 à 11.000) 3700 (24/02/22)
<b>FORMULE LEUCOCYTAIRE</b>			
Polynucléaires Neutrophiles.....:	<b>32</b>	%	32 (24/02/22)
soit.....:	<b>1184</b>	/μl	(2000 à 7500) 32 (24/02/22)
Lymphocytes.....:	<b>52</b>	%	50 (24/02/22)
soit.....:	<b>1924</b>	/μl	(1500 à 4000) 50 (24/02/22)
Monocytes.....:	<b>11</b>	%	12 (24/02/22)
soit.....:	<b>407</b>	/μl	(200 à 800) 12 (24/02/22)
Polynucléaires Eosinophiles.....:	<b>5</b>	%	6 (24/02/22)
soit.....:	<b>185</b>	/μl	(< à 400) 6 (24/02/22)
Polynucléaires Basophiles.....:	<b>0</b>	%	0 (24/02/22)
soit.....:	<b>0</b>	/μl	(< à 400) 0 (24/02/22)
Plaquettes.....:	<b>182.000</b>	/μl	150.000/450.000 182.000 (24/02/22)

LABORATOIRE AMARA  
Mohammed AMARA  
BIOLOGISTE  
Bd. Med. V - Mohammed  
Tél 05 23 30 40 30

Mohammed AMARA

Pharmacien Biologiste

Diplômé de l'Université de Bruxelles (U.L.B.)

Spécialités : Biochimie - Hématologie

Immunologie - Bactériologie - Mycologie

# مختبر اعماراءة للتحليلات الطبية

## LABORATOIRE AMARA D'ANALYSES MEDICALES

2/2

Prélèvement du : 23/06/2022

Heure : 08:13

Edition du : 23/06/2022

Code Patient 00001205

Matricule :

AP REMB

Référence 20623AP114 du : 23/06/2022

Mr. ZEGGANI MOHAMMED

Médecin: Dr. EL HADDAJI SELSABILLE

### BIOCHIMIE

### EXAMEN DE SANG

Analyses	Résultats	Normes	Antécédents
Hémoglobine glyquée.....:	6.4	%	(4.0 à 6.5) 5.8 (18/01/21)
Potassium.....:	4.1	mEq/l	(3.5 à 5.5) 4.7 (24/09/20)
Cholestérol total.....:	1.70	g/l.	(1.50 à 2.00) 1.79 (02/05/20)
Troponine.....:	< 0.10	ng/ml	(< 0.10)
Cholesterol H.D.L.....:	0.29	g/l	(> à 0.40)
Cholestérol LDL.....:	1.15	g/l	(< 1.90)
Triglycérides.....:	1.29	g/l	(0.50 à 1.50) 1.19 (02/05/20)
Transaminases - SGOT.....:	21	UI/l	(< à 45) 15 (24/02/22)
- SGPT.....:	15	UI/l	(< à 50) 13 (24/02/22)
Phosphatases Alcalines.....:	86	UI/l	(75 à 279)

### ENDOCRINOLOGIE

### EXAMEN DE SANG

Analyses	Résultats	Normes	Antécédents
THYREOSTIMULINE (T.S.H.).....:	1.04	µUI/ml	(0.25 à 5.00)

LABORATOIRE AMARA  
Mohammed AMARA  
BIOLOGISTE  
Bd. Med. V - Mohammed  
Tél. 05 23 30 40 30



*Mle 00450*

## NOTE D'HONORAIRE

23/06/2022

ICE : 002789021000055

### DESTINATAIRE

Nom : ZEGGANI

Prenom : MOHAMED

N tél:

DESCRIPTION	QUANTITÉ	PRIX UNITAIRE	TOTAL
Consultation de cardiologie	1	300,00	300,00
ETT	1	700,00	700,00

TOTAL HT 1000,00

TVA

Total TTC 1000,00

**SOLDE : 1 000,00 MAD**

DR S EL HADDAJI

Dr Selsabille EL HADDAJI  
Consultation & exploration  
cardiovasculaires  
INPE : 101242311

Me 00450

-Lauréate de la faculté  
de médecine et  
de pharmacie de Rabat

-Ancien médecin interne  
du CHU de Rabat  
et des hôpitaux de Paris

-Ancien médecin assistant  
des hôpitaux - Belgique-

-Médecin attaché à  
l'hôpital Cheikh-khalifa  
ibn zayed

**Dr Selsabille EL HADDAJI**  
Cardiologue  
Consultations & Explorations  
Cardiovasculaires



الدكتورة سلسبيل الهداجي  
إخصائية أمراض القلب والشرايين

**ECG-Echodoppler cardiaque et vasculaire**  
**Epreuve d'effort-Holter rythmique et tensionnel**  
**Exploration du SNA**

Mohammedia : 23/06/2022

Nom : ZEGGANI Mohammed  
FDR Cvx : HTA + ancien tabagique sevré  
Indication : essoufflement +/- palpitations

## COMPTE RENDU D'ECHOCARDIOGRAPHIE

TM : Ao initiale à 28 mm - OG : 42 mm AA 32 mm

Mesures VG : 40 mm/28 mm et SIV/PPD : 11 mm/08 mm

- VG non dilaté légèrement hypertrophié, bonne contractilité globale FE à 63 % SB et ITV s/s Ao à 31.2 cm onde S mitrale à 11 cm/s
- Oreillette gauche dilatée libre d'écoulement : SOG 28 cm<sup>2</sup>
- PRVG non élevées  
E/A : 1.06 E/E' 6.78
- Valve mitrale remaniée de bonne ouverture sans fuite ni sténose
- Sigmoïdes aortiques sont remaniées légèrement calcifiées valve tricuspidale Vmax à 1.04 m/sec IAO minime
- Aorte ascendante non dilatée sur les segments visualisés
- Cavités droites : VD non dilaté de fonction systolique longitudinale conservée (TAPSE à 21 mm, s' à 17 cm/s)
- IT 2.81 cm/s PAPS 32+ 5+ 37 mmHg
- Péricarde sec
- VCI fine et COMPLIANTE
- **Conclusion :**
  - Bon VG de bonne contractilité globale et segmentaire FEVG à 63 % SB onde S mitrale à 11 cm/s
  - PRVG non élevées
  - Absence de valvulopathie mitro aortique significative
  - Bon VD , pas d'htp

Signé : Dr. Selsabille EL HADDAJI

Dr Selsabille EL HADDAJI  
Consultations & explorations  
Cardiovasculaires  
INFE 101242311

📍 Boulevard Mohammed VI (Riad Auparavant),  
Lotissement Massira FB 14, 1<sup>er</sup> Etage, Appart 2 - Mohammedia  
شارع محمد السادس (الرياض سابقا) قطاع المسيرة رقم 14  
الطابق الأول، رقم 2 - المحمدية

☎ 05 23 28 39 39

✉ selsabille.elhaddaji@gmail.com



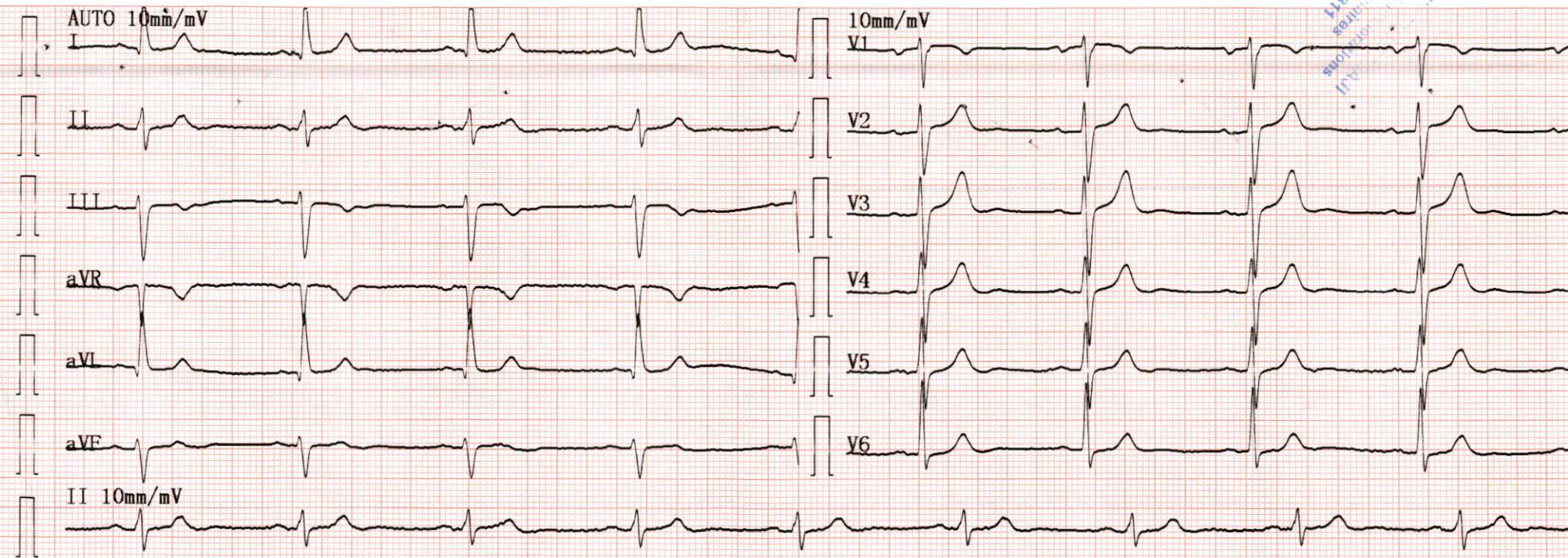

Dr SELSABILLE EL HADDAJI  
2022-06-22 17:33

ID :  
Nom: zeggani mohamed Sexe: Homme Age: 80  
Taille: cm Poids: kg SYS/DIA: / mmHg  
HR [bpm]: 54  
PR Interval [ms]: 184  
P Duration [ms]: 120  
QRS Duration [ms]: 101  
T Duration [ms]: 192  
QT/QTc (Bazett) [ms]: 405/382  
QTc (Hodge) [ms]: 394  
QTc (Framingham) [ms]: 387  
QTc (Fridericia) [ms]: 391  
P/QRS/T Axis [deg]: -0.3/-29.2/10.0  
R(V5)/S(V1) [mV]: 0.46/0.53  
R(V5)+S(V1) [mV]: 0.99

\*\*Le rapport doit être confirmé par un médecin\*\*  
Dévia. ax. gche modérée;

Médecin