

RECOMMANDATIONS IMPORTANTES A LIRE POUR ACTIVER LES REMBOURSEMENTS ET EVITER LES REJETS

Conditions générales :

- Le cadre réservé à l'adhérent doit être dûment renseigné.
- Le cadre réservé au médecin doit être renseigné par le praticien lui-même notamment la nature de la maladie.
- La validité de la feuille de soins est limitée à 3 mois à compter de la première consultation.
- L'entente préalable est exigée pour toute hospitalisation médicale, chirurgicale, soins dentaires spéciaux, extractions multiples, parodontie orthodontie, prothèses dentaires, prothèses auditives ou orthopédiques ainsi que pour tous les actes effectués en série.
- En cas d'accident, une déclaration précisant les causes et circonstances de l'accident est à joindre à la feuille de soins.

Pharmacie :

- Les vignettes des médicaments doivent être obligatoirement jointes aux ordonnances.
- Pour les médicaments sans vignettes une facture de la pharmacie doit être jointe.

Radiologie et Biologie :

- La facture ainsi qu'une copie des résultats des analyses ou du compte rendu (sous pli confidentiel) doivent être jointes à l'ordonnance médicale pour toute demande de remboursement.
- Un pli confidentiel du médecin prescripteur des analyses ou radios peut être demandé par le médecin conseil de la mutuelle.

Optique :

- L'ordonnance du médecin prescripteur et la facture de l'opticien sont à joindre à la feuille de soins.

Rééducation :

- L'entente préalable renseignée par le médecin prescripteur est exigée avant le début des séances de rééducations.
- Pour le remboursement, la facture et le calendrier des séances effectuées sont à joindre à la feuille de soins.

Dentaire :

- En cas de prothèses ou de traitement canalaire, l'accord préalable renseigné sur la feuille de soins est obligatoire avant le début de traitement.
- La facture doit être jointe à la feuille de soins pour toute demande de remboursement.
- La radio-après soins est obligatoire en cas de prothèses ou de traitement canalaire.

Maladie et Affection Longue Durée ALD et ALC :

- La déclaration de maladie chronique doit être renseignée par le médecin prescripteur et renouvelée tous les 6 mois.

Adresses Mails utiles

- Reclamation : contact@mupras.com
- Prise en charge : pec@mupras.com
- Adhésion et changement de statut : adhesion@mupras.com

La MUPRAS garantit le respect de la loi n° 09-08 relative à la protection des personnes physiques à l'égard du traitement des données à caractère personnel.

MUPRAS : Centre Allal Ben Abdellah - 6ème Etage Angle Rue Mohamed Fakir et Rue Allal Ben Abdellah - Quartier de l'Horloge Casablanca 20000 - Tél. : 05 22 20 45 45 (LG) - Fax : 05 22 22 78 18 - www.mupras.com



Déclaration de Maladie

N° M21- 071737

☐ Maladie

☐ Dentaire

☐ Optique

☐ Autres

Cadre réservé à l'adhérent (e)

Matricule : 28461 Société : D20238

☐ Actif ☐ Pensionné(e) ☐ Autre :

Nom & Prénom :

Date de naissance :

Adresse :

Tél. : Total des frais engagés : Dhs

Cadre réservé au Médecin Dr. NAYME Karim

Ophthalmologie

Lot. Nassim, Lot N°5 Route d'Azemmour
- Casablanca -
Tél: 0522-36-60-79 / 0643-08-22-95

Cachet du médecin :

Date de consultation : 10/06/22

Nom et prénom du malade : MEZ RIEL KEBRO Age :

Lien de parenté : ☐ Lui-même ☐ Conjoint ☐ Enfant

Nature de la maladie : cataracte de 206 + sécheresse oculaire

En cas d'accident préciser les causes et circonstances :

Dans le cas où la maladie aurait un caractère confidentiel, communiquer les renseignements sous pli confidentiel à l'attention du médecin conseil de la Mutuelle.

J'atteste sur l'honneur l'exactitude des renseignements portés sur la présente déclaration. Je déclare avoir pris connaissance de la clause relative à la protection des données personnelles.

Fait à : Le : / /

Signature de l'adhérent(e) :

Autorisation CNDP N° : A-A-215 / 2019

RELEVÉ DES FRAIS ET HONORAIRES

Dates des Actes	Natures des Actes	Nombre et Coefficient	Montant détaillé des Honoraires	Cachet et signature du Médecin attestant le Paiement des Actes
10/06/22	1		2500	
11/06/22	2		1000	

EXECUTION DES ORDONNANCES

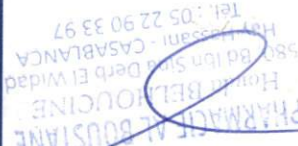
Cachet du Pharmacien ou du Fournisseur	Date	Montant de la Facture
	10.06.22	656,90

ANALYSES - RADIOGRAPHIES

Cachet et signature du Laboratoire et du Radiologue	Date	Désignation des Coefficients	Montant des Honoraires

AUXILIAIRES MEDICAUX

Cachet et signature du Praticien	Date des Soins	Nombre				Montant détaillé des Honoraires
		AM	PC	IM	IV	

RELEVÉ DES FRAIS ET HONORAIRES

Le praticien est prié de préciser la dent traitée, l'acte pratiqué en indiquant la nature des soins.

Important :

Veuillez joindre les radiographies en cas de prothèses ou de traitement canaux, ainsi que le bilan de l'ODF.

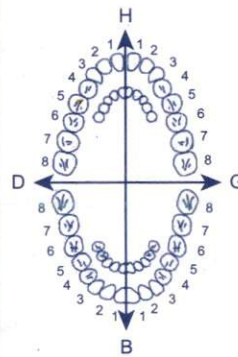
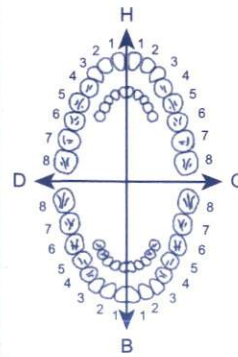
SOINS DENTAIRES	Dents Traitées	Nature des Soins	Coefficient															
				COEFFICIENT DES TRAVAUX <input type="text"/>														
				MONTANTS DES SOINS <input type="text"/>														
				DEBUT D'EXECUTION <input type="text"/>														
				FIN D'EXECUTION <input type="text"/>														
O.D.F PROTHESES DENTAIRES	DETERMINATION DU COEFFICIENT MASTICATOIRE																	
	<table border="1"> <tr> <td colspan="2">H</td> </tr> <tr> <td>25533412</td> <td>21433552</td> </tr> <tr> <td>00000000</td> <td>00000000</td> </tr> <tr> <td>D</td> <td>G</td> </tr> <tr> <td>00000000</td> <td>00000000</td> </tr> <tr> <td>35533411</td> <td>11433553</td> </tr> <tr> <td colspan="2">B</td> </tr> </table>			H		25533412	21433552	00000000	00000000	D	G	00000000	00000000	35533411	11433553	B		COEFFICIENT DES TRAVAUX <input type="text"/>
	H																	
	25533412	21433552																
	00000000	00000000																
	D	G																
	00000000	00000000																
	35533411	11433553																
	B																	
	(Création, remont, adjonction) Fonctionnel, Thérapeutique, nécessaire à la profession			MONTANTS DES SOINS <input type="text"/>														
				DATE DU DEVIS <input type="text"/>														
			DATE DE L'EXECUTION <input type="text"/>															

VISA ET CACHET DU PRATICIEN ATTESTANT LE DEVIS

VISA ET CACHET DU PRATICIEN ATTESTANT L'EXECUTION

Docteur Karim NAYME

Ophthalmologiste

Maladies et chirurgie des yeux



الدكتور كريم النعيم

طبيب العيون

أمراض وجراحة العيون

Chirurgie de cataracte - Glaucome

Chirurgie réfractive - Traitement du Kératocône

Oeil et diabète

Adaptation en lentilles de contact

Pathologie vitréo-rétinienne

Chirurgies des paupières et des voies lacrymales

جراحة الجلالة داء الزرق

تصحيح البصر بالليزر

إصابة العين بداء السكري

العدسات اللاصقة الطبية

أمراض السائل الزجاجي و الشبكة

جراحة الجفون و مسالك الدموع

casablanca

Le 10 juin 2022

LOT U037807 3

EXP 10 2023

PPV 126.10 DH

Mme MEZRI Elkebira

LOT U037807 2

EXP 10 2023

PPV 126.10 DH

COSOPT

1 goutte 2 fois par jour à 8 h matin et 20h le soir, dans
pendant 3 Mois

HYFRESH UNIDOSE

1 goutte x 4 par jour, dans les deux yeux, pendant 2 Mois

FLUCON. COLLYRE

1 goutte 3 fois par jour, dans les deux yeux, pendant 15 jours

Dr. NAYME Karim
Ophthalmologie

Lot. Nassim, Lot n°5 Route d'Azemour
- Casablanca -
Tél: 0522-36-60-79 / 0643-08-22-95

Prise de RDV par téléphone

5, Bd Abdelhadi Boutaleb (ex Rte d'Azemour) Lot. Nassim Casablanca

5, شارع عبد الهادي بوطالب (طريق أزموور سابقا) جزيرة النسيم البيضاء

+ 212 522 36 60 79 / 06 43 08 22 95

@ karim.nayme@gmail.com f Cabinet ophtalmologie Dr nayme karim

Lisez attentivement l'intégralité de cette notice
médicament. Elle contient des informations importante
Si vous avez d'autres questions, si vous avez un
d'informations à votre médecin ou à votre pharmacien.
Gardez cette notice, vous pourriez avoir besoin de la relire.
Si les symptômes s'aggravent ou persistent, consultez un médecin.



Flucon collyre de 3 ml
A.M.M. N° 103DMP/21/NCV
Laboratoires Sothema
PPV : 22,60 DHS

Remboursable AMO
4068€

1. IDENTIFICATION DU MEDICAMENT

a) DENOMINATION

FLUCON[®], collyre
Fluorométholone

b) COMPOSITION

Fluorométholone	0,1 g
Chlorure de benzalkonium	0,01 g
Phosphate monosodique, phosphate disodique anhydre, polysorbate 80, chlorure de sodium, tétracémate de sodium, alcool polyvinylique, méthylhydroxypropylcellulose, acide chlorhydrique et/ou hydroxyde de sodium pour ajuster le pH, eau purifiée	q.s.p. 100 ml

LOT

B.N. ZA0214

EXP. 01 2024



Certificat N° 578 /1645/2017/DMP/20/DM
Date: 15/06/2017
P.P.C : 128 D H 00

12502810-06

LOT

B.N. ZA0214

EXP. 01 2024



Certificat N° 578 /1645/2017/DMP/20/DM
Date: 15/06/2017
P.P.C : 128 D H 00

12502810-06

Docteur Karim NAYME

Ophtalmologiste

Maladies et chirurgie des yeux



الدكتور كريم النعيم

طبيب العيون

أمراض و جراحة العيون

Chirurgie de cataracte - Glaucome

Chirurgie réfractive - Traitement du Kératocône

Oeil et diabète

Adaptation en lentilles de contact

Pathologie vitréo-rétinienne

Chirurgies des paupières et des voies lacrymales

جراحة الجلالة داء الزرق

تصحيح البصر بالليزر

إصابة العين بداء السكري

العدسات اللاصقة الطبية

أمراض السائل الزجاجي و الشبكة

جراحة الجفون و مسالك الدموع

Le

Mr, Mme, Melle : **MEZRI Elkebir**

Cataracte OD

Consultation Pré-Anesthésique

Dr. NAYME Karim
Ophtalmologie

Lot. Nassim, Lot N°5 Route d'Azemmour
- Casablanca -

Tél: 0522-36-60-79 / 0643-08-22-95

Prise de RDV par téléphone

5, Bd Abdelhadi Boutaleb (ex Rte d'Azemmour) Lot. Nassim Casablanca

5, شارع عبد الهادي بوطالب (طريق أزموور سابقا) جزيرة النسيم البيضاء

☎ + 212 522 36 60 79 / 06 43 08 22 95

© karim.nayme@gmail.com 📍 Cabinet ophtalmologie Dr nayme karim

Docteur Karim NAYME

Ophthalmologiste

Maladies et chirurgie des yeux



الدكتور كريم النعيم

طبيب العيون

أمراض و جراحة العيون

Chirurgie de cataracte - Glaucome

Chirurgie réfractive - Traitement du Kératocône

Oeil et diabète

Adaptation en lentilles de contact

Pathologie vitréo-rétinienne

Chirurgies des paupières et des voies lacrymales

جراحة الجلالة داء الزرق

تصحيح البصر بالليزر

إصابة العين بداء السكري

العدسات اللاصقة الطبية

أمراض السائل الزجاجي و الشبكة

جراحة الجفون و مسالك الدموع

0052

Le

14/06/22

Mr, Mme, Melle :

MEZRI EL
KEBIRA

- Urée-créatine
- Glycémie à jeun
- ASAT-ALAT
- Hépatite C
- NFS+PLAQUETTE
- Hémoglobine glyquée

Dr. NAYME Karim

Ophthalmologiste

Lot. Nassim, Lot N°5 Route d'Azemmour

- Casablanca -

Tél: 0522 36 60 79 / 0643 08 22 95

Prise de RDV par téléphone

5, Bd Abdelhadi Boutaleb (ex Rte d'Azemmour) Lot. Nassim Casablanca

5, شارع عبد الهادي بوطالب (طريق أزموور سابقا) جزيرة النسيم البيضاء

+ 212 522 36 60 79 / 06 43 08 22 95

@ karim.nayme@gmail.com f Cabinet ophtalmologie Dr nayme karim

Docteur Karim NAYME

Ophtalmologiste

Maladies et chirurgie des yeux



الدكتور كريم النعيم

طبيب العيون

أمراض وجراحة العيون

Chirurgie de cataracte - Glaucome

Chirurgie réfractive - Traitement du Kératocône

Oeil et diabète

Adaptation en lentilles de contact

Pathologie vitréo-rétinienne

Chirurgies des paupières et des voies lacrymales

جراحة الجلالة داء الزرق

تصحيح البصر بالليزر

إصابة العين بداء السكري

العدسات اللاصقة الطبية

أمراض السائل الزجاجي و الشبكة

جراحة الجفون و مسالك الدموع

Le 14/06/22

Cher Confrère/ Consœur

Permettez-moi de vous adresser Mr, Mme

MEZRI EL KEBRA pour un examen

cardio préopératoire

pour **cataracte** dans le cadre du

bilan Pré-anesthésique sous sédation ou
anesthésie général.

Dr. NAYME Karim
Ophtalmologie
Lot. Nassim, Lot N°5 Route d'Azemmour
- Casablanca -
Tél: 0522-36-60-79 / 0643-08-22-95

Cordialement

Prise de RDV par téléphone

5, Bd Abdelhadi Boutaleb (ex Rte d'Azemmour) Lot. Nassim Casablanca

5, شارع عبد الهادي بوطالب (طريق أزموور سابقا) جزيرة النسيم البيضاء

+ 212 522 36 60 79 / 06 43 08 22 95

@ karim.nayme@gmail.com f Cabinet ophtalmologie Dr nayme karim

Docteur Karim NAYME

Ophtalmologiste

Maladies et chirurgie des yeux



الدكتور كريم النعيم

طبيب العيون

أمراض و جراحة العيون

Chirurgie de cataracte - Glaucome

Chirurgie réfractive - Traitement du Kératocône

Oeil et diabète

Adaptation en lentilles de contact

Pathologie vitréo-rétinienne

Chirurgies des paupières et des voies lacrymales

جراحة الجلالة داء الزرق

تصحيح البصر بالليزر

إصابة العين بداء السكري

العدسات اللاصقة الطبية

أمراض السائل الزجاجي والشبكية

جراحة الجفون و مسالك الدموع

casablanca

Le 10 juin 2022

Mme MEZRI Elkebira

OCT maculaire et du nerf optique

A ne pas dilater

Prise de RDV par téléphone

5, Bd Abdelhadi Boutaleb (ex Rte d'Azemour) Lot. Nassim Casablanca

5, شارع عبد الهادي بوطالب (طريق أزموور سابقا) حزمة النسيم البيضاء

☎ + 212 522 36 60 79 / 06 43 08 22 95

© karim.nayme@gmail.com f Cabinet ophtalmologie Dr nayme karim

Docteur Karim NAYME

Ophthalmologiste

Maladies et chirurgie des yeux



الدكتور كريم النعيم

طبيب العيون

أمراض وجراحة العيون

Chirurgie de cataracte - Glaucome

Chirurgie réfractive - Traitement du Kératocône

Oeil et diabète

Adaptation en lentilles de contact

Pathologie vitréo-rétinienne

Chirurgies des paupières et des voies lacrymales

جراحة الجلالة داء الزرق

تصحيح البصر بالليزر

إصابة العين بداء السكري

العدسات اللاصقة الطبية

أمراض السائل الزجاجي والشبكة

جراحة الجفون ومسالك الدموع

coso Le 14/06/22

Compte Rendu Oct Maculaire

Identité **MEZRI EL Kebi'Ro**

Renseignements cliniques :

Résultats : **Bilan HTO**

OD :

- Central Subfield Thickness (CST) : **22**
- Cube Average Thickness : **2646**
- Epithélium pigmentaire régulier, intact, d'épaisseur normale
- Absence d'anomalie choroïdienne décelable
- Les couches rétinienne externes (IS-OS et MLE) sont intactes
- Absence de logettes cystoïdes
- La dépression fovéolaire est respectée

247:85/120

Prise de RDV par téléphone

5, Bd Abdelhadi Boutaleb (ex Rte d'Azemour) Lot. Nassim Casablanca

5, شارع عبد الهادي بوطالب (طريق أزموور سابقا) خزنة النسيم البيضاء

+ 212 522 36 60 79 / 06 43 08 22 95

@ karim.nayme@gmail.com f Cabinet ophtalmologie Dr nayme karim

OG :

- Central Subfield Thickness (CST) : 220
- Cube Average Thickness : 266,4
- Epithélium pigmentaire régulier, intact, d'épaisseur normale
- Absence d'anomalie choroïdienne décelable
- Les couches rétinienne externes (IS-OS et MLE) sont intactes
- Les couches rétinienne externes sont intactes
- Absence de logettes cystoïdes
- La dépression fovéolaire est respectée
- RNP: SS/115

Signature :

Dr. NAYME Karim
Ophtalmologie
Lot. Nassim, Lot N°5 Route d'Azemmour
- Casablanca -
Tél: 0522-36-60-79 / 0643-08-22-95

Docteur Karim NAYME
Ophtalmologiste
Maladies et chirurgie des yeux



الدكتور كريم النعيم
طبيب العيون
أمراض و جراحة العيون

Chirurgie de cataracte - Glaucome
Chirurgie réfractive - Traitement du Kératocône
Oeil et diabète
Adaptation en lentilles de contact
Pathologie vitréo-rétinienne
Chirurgies des paupières et des voies lacrymales

جراحة الجلالة داء الزرق
تصحيح البصر بالليزر
إصابة العين بداء السكري
العدسات اللاصقة الطبية
أمراض السائل الزجاجي و الشبكة
جراحة الجفون و مسالك الدموع

Casablanca au 03/06/2022

NOTE D'HONNORAIRES

Nous soussignée DR NAYME KARIM, reconnais que MR/Mme MEZRI Elkebira

A payé 1000dhs pour oct maculaire et du nerf optique

Le présent facture est établi a la demande de l'intéressé pour servir et faire ce que de droit

Dr. NAYME Karim
Ophtalmologie
Lot. Nassim, Lot N°5 Route d'Azemmour
Casablanca - Maroc
Tél: 0522 36 60 79 / 0643 08 22 95

+ 212 522 36 60 79 / 06 43 08 22 95

@ karim.nayme@gmail.com f Cabinet ophtalmologie Dr nayme karim

ICE :002059557000024

Patient : Mme MEZRI Elkebira

Mutuelle :

Age : 72 ans

Ville : CASAA

Tél : 0653460297

Allergies connues :

Facteurs de risques :

HTA :
Obésité

Antécédents :

CO 2019 VPRO
ALLERGIE-//ATCD GLAUCOME mere
GONIO 0/1/0/1 ODG

Consultation du : 10/06/2022

Motif Cs	changement de lunettes BAV OG decouvert depuis 6mois		
CO Portée	+ 1.25 (- 0.75 à 88°) Add : + 2.00	+ 1.00 (- 0.50 à 93°) Add : + 2.00	PD = 64.0
Réf.SKIA-	+ 1.75 (- 1.25 à 80°) K1 = (46.25D 7.29MM 155°) K2 = (46.00D 7.34MM 65°) CYL = (- 0.25D 65°)	+ 2.50 (- 1.50 à 65°) K1 = (45.50D 7.40MM 153°) K2 = (45.00D 7.49MM 63°) CYL = (- 0.50D 63°)	PD = 60.5
PIO	21 26C PachyOD : 464 µm 22g	17 26C PachyOG : 439 µm 22g	Tension mesurée à : 10:45
CO Finale	7/10f + 1.25 (- 1.00 à 80°)	8/10f + 1.75 (- 0.75 à 65°)	PD = 60.5
LAF	cornée claire CA étroite CATARACTE CORTICON NUCLEAIRE	cornée claire CA étroite CATARACTE CORTICON NUCLEAIRE	
Diagnostic	NE PAS DILATER		
CAT	CT 7 J		
Examens Compl.	OCT maculaire et du nerf optique		
Ordo. Medic	COSOPT, HYFRESH UNIDOSE, FLUCON. COLLYRE		

3D Wide Glaucoma Report with VF test points (Hood report)

Created by Prof. Donald Hood

Print Date:
2022/06/14 10:53:54



ID: 4020137

Name: mezri elkebira

Maestro2

Ethnicity:

Gender: Female

DOB: 1950/01/01 Age: 72

Technician:

Fixation: Wide

Scan: 3D(12.0x9.0mm - 512x128)

OS(L)

Image Quality: 20 Analysis mode: Fine (2.0.8)

Capture Date: 2022/06/14

Circumpapillary RNFL

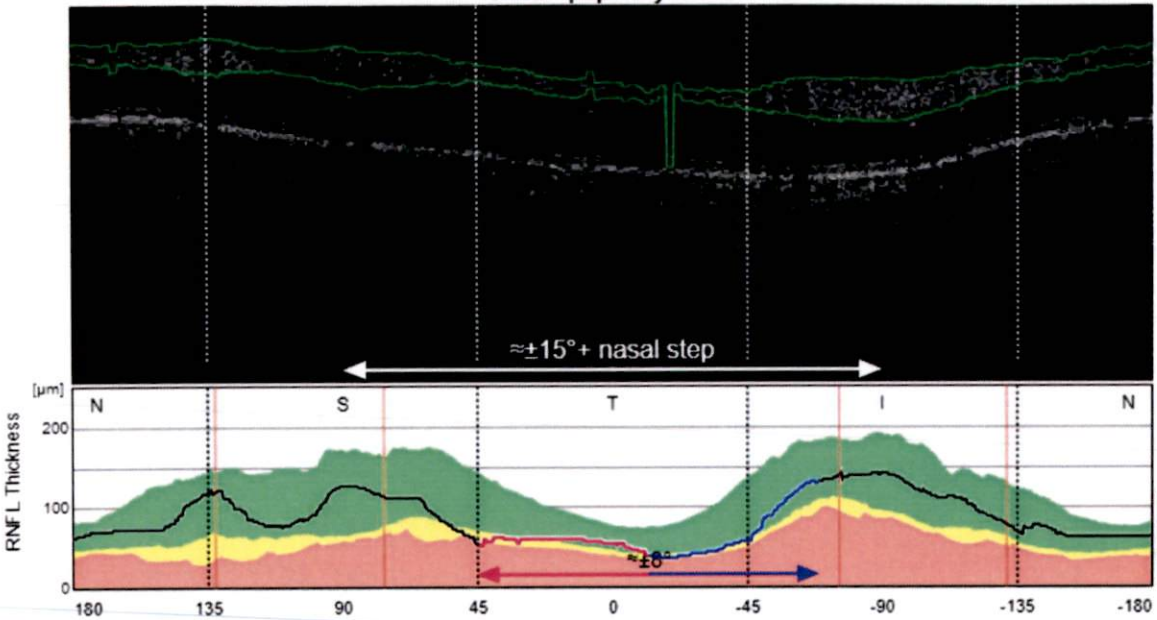

RNFL Probability and VF Test points (Field View)

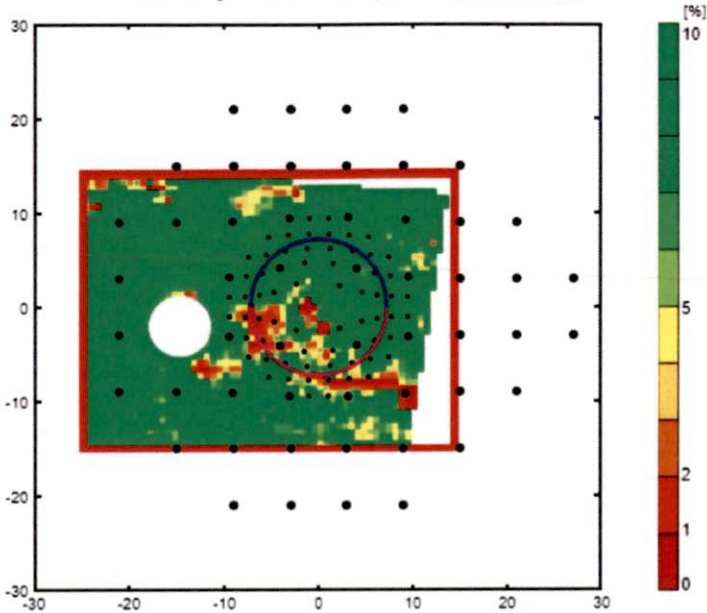

En-face, 52.0µm Slab (Retina View)

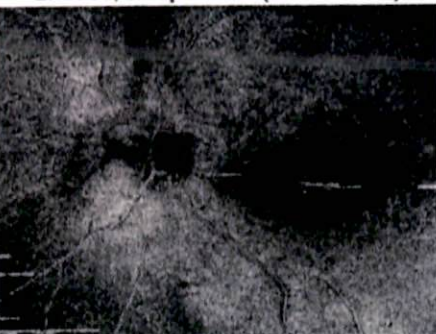

RNFL Thickness (Retina View)

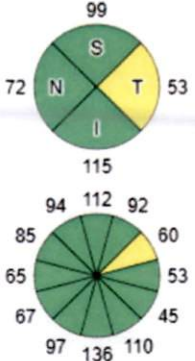
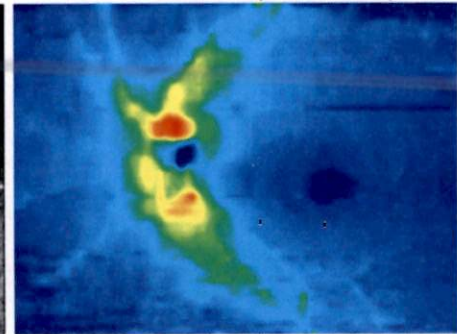

GCL+ Thickness (Retina View)

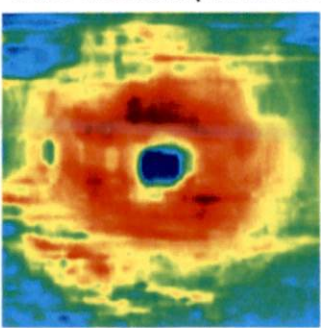

GCL+ Probability and VF Test points (Field View)

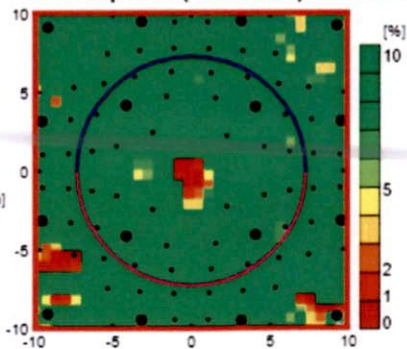

Comments:

Signature:

Date:

3D Wide Glaucoma Report with VF test points (Hood report)
Created by Prof. Donald Hood

Print Date: 2022/06/14 10:53:08 

ID: 4020137
Name: mezri elkebira

Maestro2
Ethnicity:
Gender: Female
DOB: 1950/01/01 Age: 72

Technician:
Fixation: Wide
Scan: 3D(12.0x9.0mm - 512x128)

OD(R) Image Quality: **33** Analysis mode: Fine (2.0.8)
Capture Date: 2022/06/14

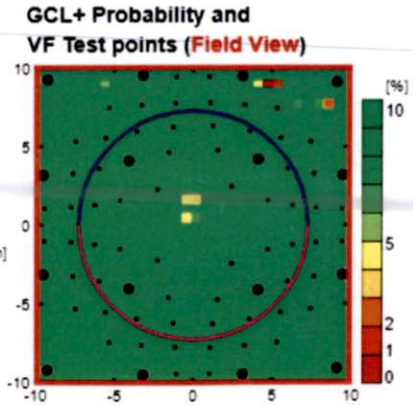
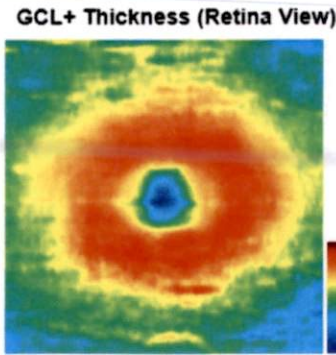
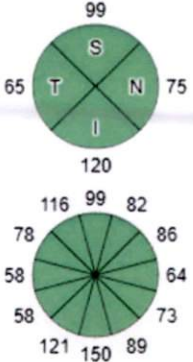
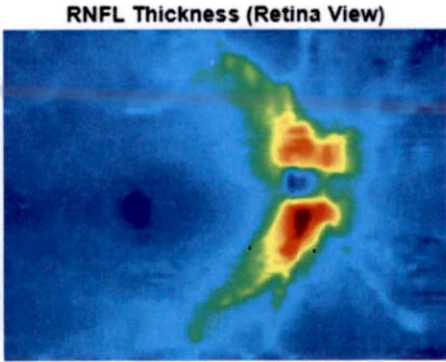
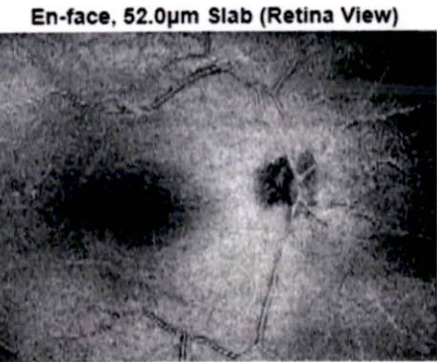
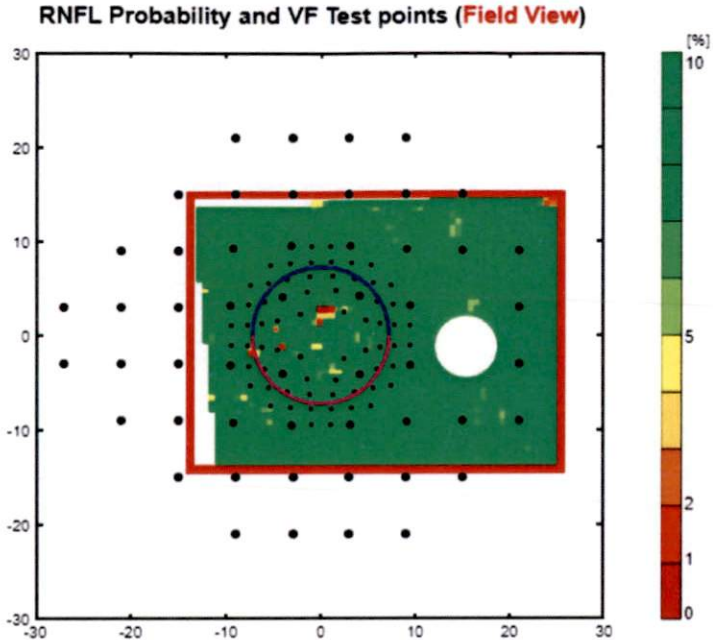
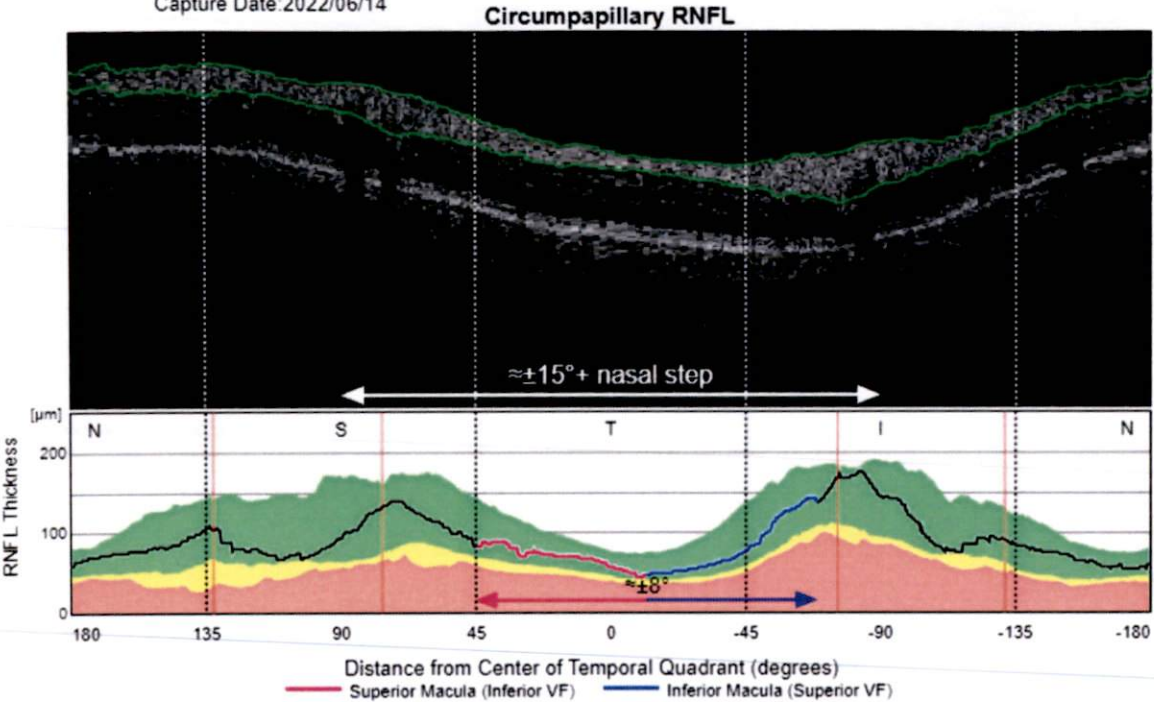

Comments:

Signature:

Date:

Radial Report

Maestro2

Print Date:
2022/06/14 10:52:49

ID: 4020137

Ethnicity:

Gender: Female

DOB: 1950/01/01 Age: 72

Technician:

Fixation: Macula

Scan: Radial(6.0mm - 1024x12)

Name: mezri elkebira

OD(R)

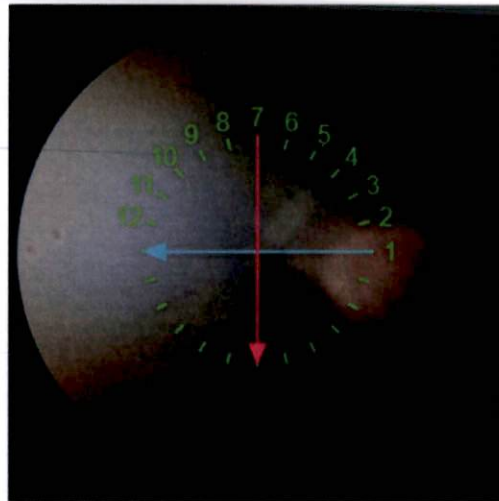
Image Quality: 68 Analysis mode: Fine (2.0.7)
Capture Date: 2022/06/14

Retinal thickness map ILM-OS/RPE / Red-free

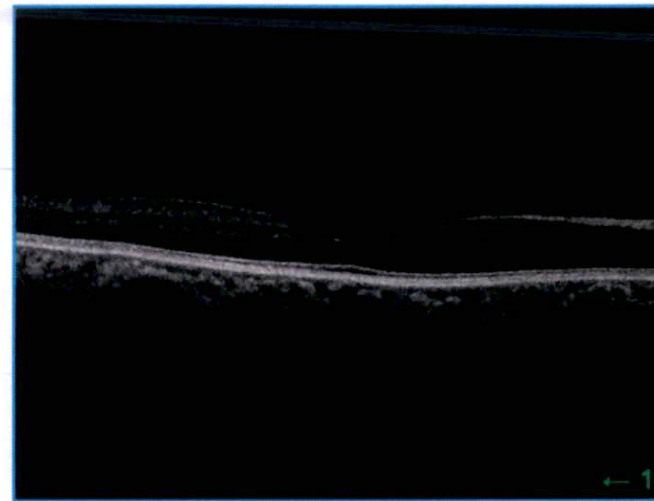
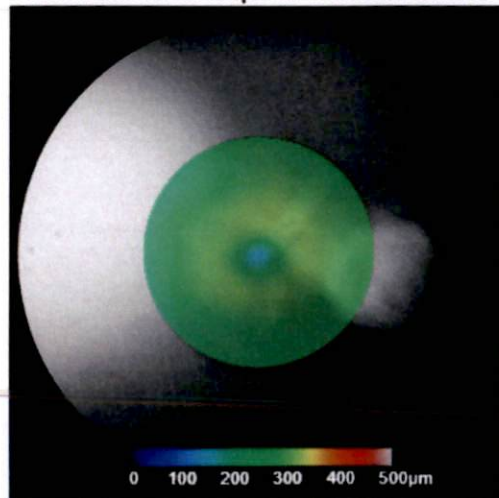

Retinal thickness ILM-OS/RPE(μm)

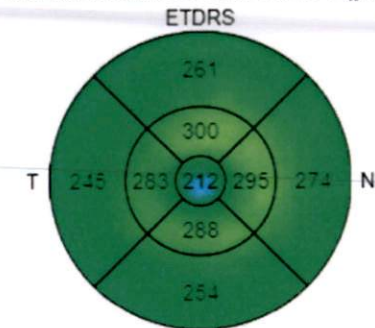

Average Thickness (μm) 264.6

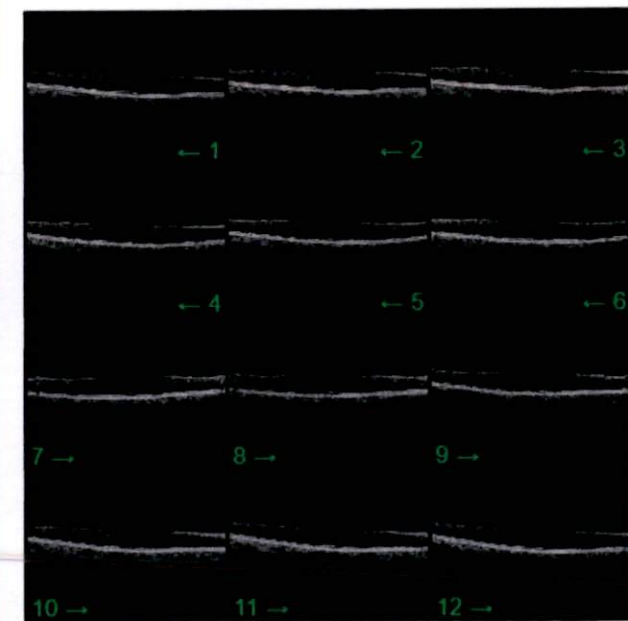

Comments:

Signature:

Date:

Glaucoma Analysis - Macula

Maestro2

Print Date:
2022/06/14 10:52:34



ID: 4020137

Ethnicity:

Technician:

Name: mezri elkebira

Gender: Female

Fixation: Macula

DOB: 1950/01/01 Age: 72

Scan: 3D(V)(7.0x7.0mm - 512x128)

OD(R)

Image Quality: 49 Analysis mode: Fine (2.0.7)
Capture Date: 2022/06/14

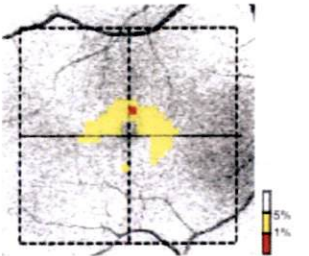
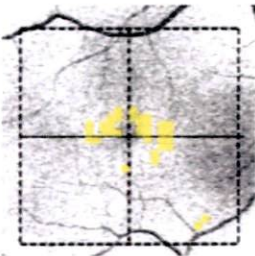
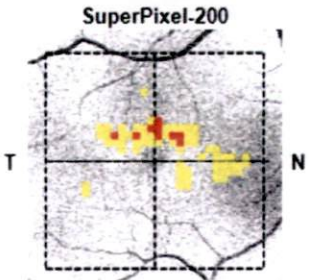
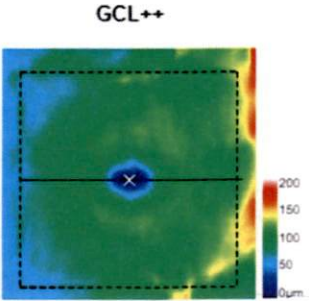
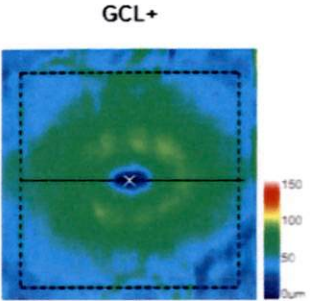
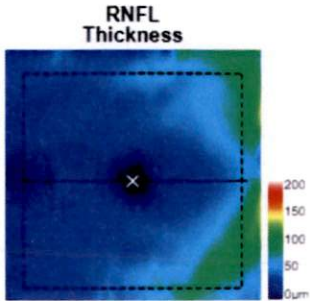
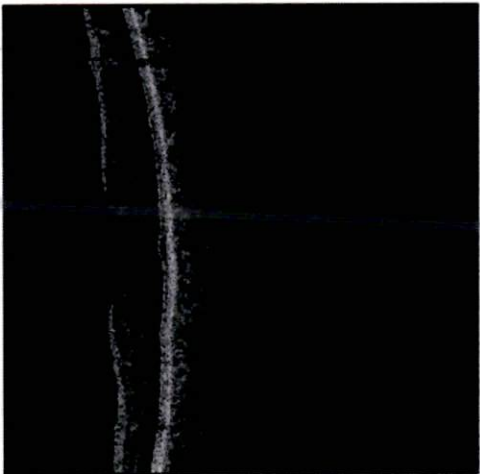
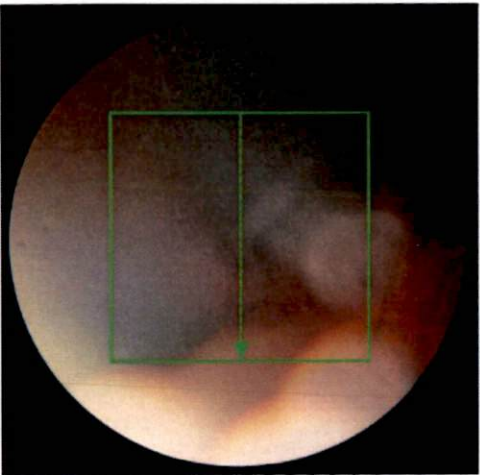

Average(6mm x 6mm)

Superior	34 µm
Inferior	38 µm
Total	36 µm

Superior	61 µm
Inferior	57 µm
Total	59 µm

Superior	96 µm
Inferior	95 µm
Total	95 µm

Asymmetry(Relative Thinning)

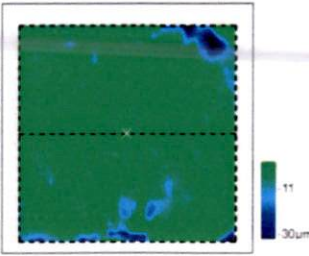
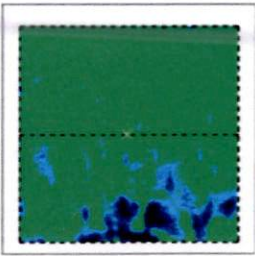
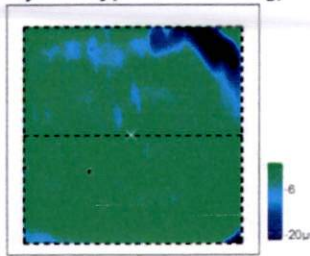

Comments:

Signature:

Date:

Glaucoma Analysis - Macula

Maestro2

Print Date:
2022/06/14 10:53:41

ID: 4020137

Ethnicity:

Gender: Female

DOB: 1950/01/01 Age: 72

Technician:

Fixation: Macula

Scan: 3D(V)(7.0x7.0mm - 512x128)

Name: mezri elkebira

OS(L)

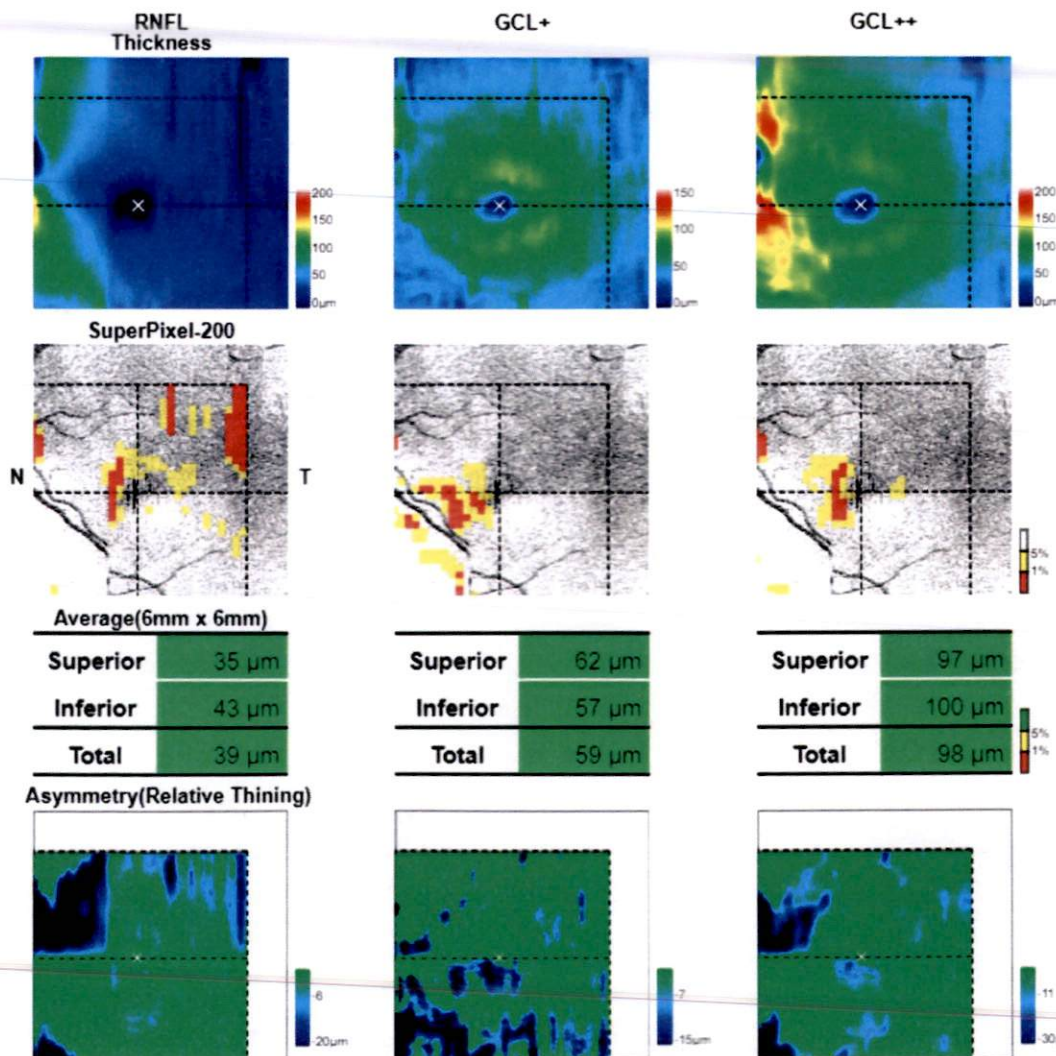
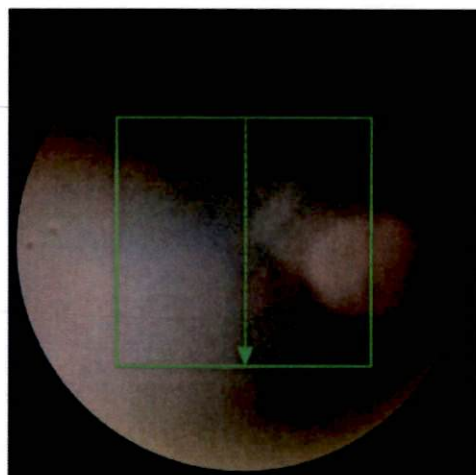
Image Quality: **28** Analysis mode: Fine (2.0.7)
Capture Date: 2022/06/14

Comments:

Signature:

Date:

Radial Report

ID: 4020137

Name: mezri elkebira

Maestro2

Ethnicity:

Gender: Female

DOB: 1950/01/01 Age: 72

Print Date:
2022/06/14 10:53:25



Technician:

Fixation: Macula

Scan: Radial(6.0mm - 1024x12)

OS(L)

Image Quality: 38 Analysis mode: Fine (2.0.7)
Capture Date: 2022/06/14

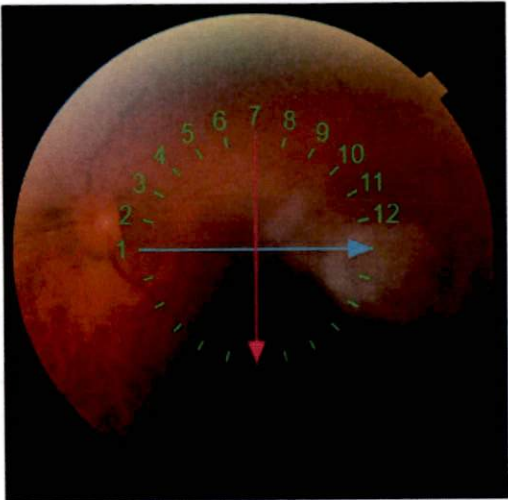

Retinal thickness map ILM-OS/RPE / Red-free

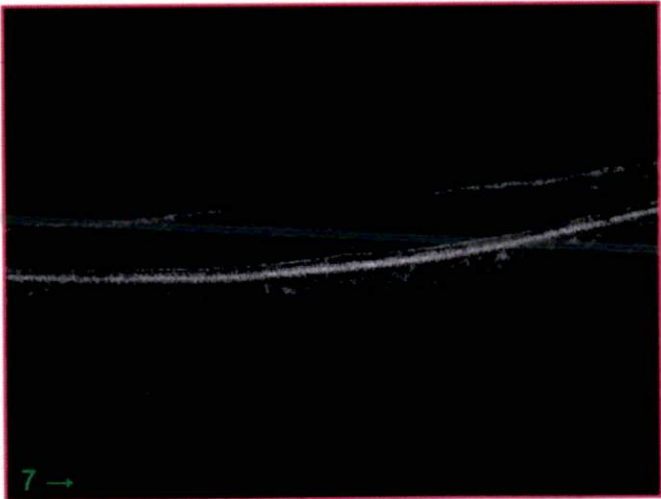
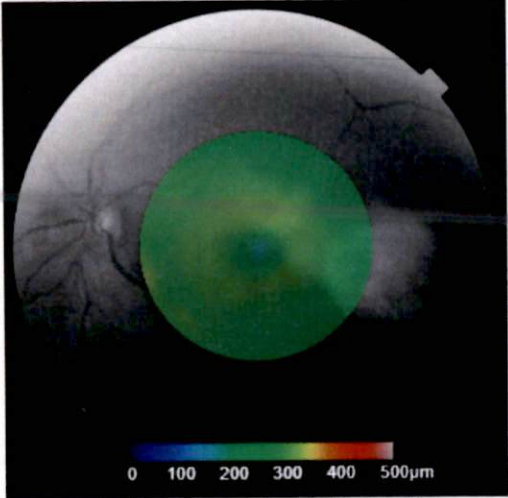

Retinal thickness ILM-OS/RPE(μm)

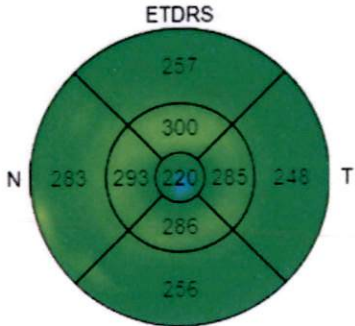

Average Thickness (μm) 266.4

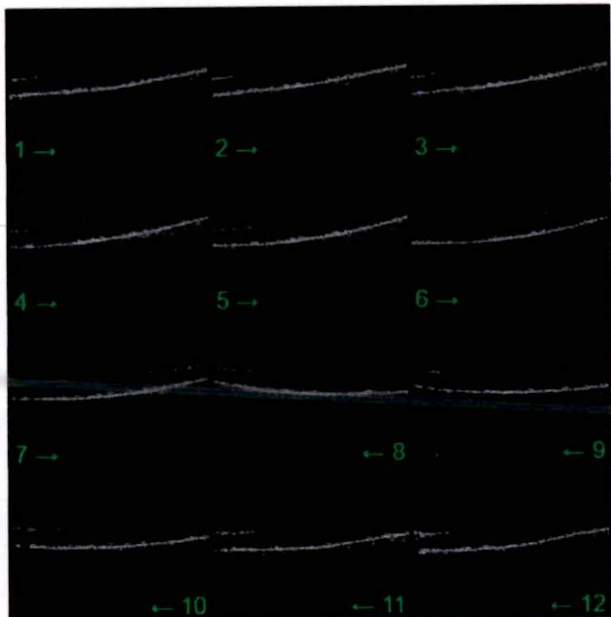

Comments:

Signature:

Date: