RECOMMANDATIONS IMPORTANTES A LIRE POUR ACTIVER LES REMBOURSEMENTS ET EVITER LES REJETS

Conditions générales :

- Le cadre réservé à l'adhérent doit être dûment renseigné.
- Le cadre réservé au médecin doit être renseigné par le praticien lui-même notamment la nature de la maladie.
- La validité de la feuille de soins est limitée à 3 mois à compter de la première consultation.
- L'entente préalable est exigée pour toute hospitalisation médicale, chirurgicale, soins dentaires spéciaux, extractions multiples, parodontie orthodontie, prothèses dentaires, prothèses auditives ou orthopédiques ainsi que pour tous les actes effectués en série.
- En cas d'accident, une déclaration précisant les causes et circonstances de l'accident est à joindre à la feuille de soins.

Pharmacie :

- Les vignettes des médicaments doivent être obligatoirement jointes aux ordonnances.
- Pour les médicaments sans vignettes une facture de la pharmacie doit être jointe.

Radiologie et Biologie :

- La facture ainsi qu'une copie des résultats des analyses ou du compte rendu (sous pli confidentiel) doivent être jointes à l'ordonnance médicale pour toute demande de remboursement.
- Un pli confidentiel du médecin prescripteur des analyses ou radios peut être demandé par le médecin conseil de la mutuelle.

Optique :

- L'ordonnance du médecin prescripteur et la facture de l'opticien sont à joindre à la feuille de soins.

Rééducation :

- L'entente préalable renseignée par le médecin prescripteur est exigée avant le début des séances de rééducations.
- Pour le remboursement, la facture et le calendrier des séances effectuées sont à joindre à la feuille de soins.

Dentaire :

- En cas de prothèses ou de traitement canalaires, l'accord préalable renseigné sur la feuille de soins est obligatoire avant le début de traitement.
- La facture doit être jointe à la feuille de soins pour toute demande de remboursement.
- La radio-après soins est obligatoire en cas de prothèses ou de traitement canalaires.

Maladie et Affection Longue Durée ALD et ALC :

- La déclaration de maladie chronique doit être renseignée par le médecin prescripteur et renouvelée tous les 6 mois.

JUN 2022
ACCUEIL

Adresses Mails utiles

o	Réclamation	: contact@mupras.com
o	Prise en charge	: pec@mupras.com
o	Adhésion et changement de statut	: adhesion@mupras.com

La MUPRAS garantit le respect de la loi n° 09-08 relative à la protection des personnes physiques à l'égard du traitement des données à caractère personnel.

MUPRAS : Centre Allal Ben Abdellah - 6ème Etage Angle Rue Mohamed Fakir et Rue Allal Ben Abdellah - Quartier de l'Horloge
Casablanca 20000 - Tél. : 05 22 20 45 45 (LG) - Fax : 05 22 22 78 18 - www.mupras.com

---

MUPRAS
Mutuelle de Prévoyance
& d'Actions Sociales
de Royal Air Maroc

Déclaration de Maladie

N° W19-424859

120250

☑ **Maladie** ☐ **Dentaire** ☐ **Optique** ☐ **Autres**

Cadre réservé à l'adhérent (e)

Matricule : 8815 Société :

☒ Actif ☐ Pensionné(e) ☐ Autre :

Nom & Prénom : ELALAOUI Mohsine

Date de naissance : 28/05/67

Adresse : Wiam Waja I Imm I app 15
ELOULFA

Tél. : 0697965818 Total des frais engagés : 1259,80 Dhs

Cadre réservé au Médecin

Cachet du médecin :

TIKA Mohamed
Gynécologue - Obstétricien
Rue [illegible] Rés. Sabah
Maârif - Casablanca
Tél. : [illegible] 98 04 55 - Fax: 0522 98 04 77

Date de consultation : 21 Mars 2022

Nom et prénom du malade : KHATIBI Aicha Age:

Lien de parenté : ☐ Lui-même ☑ Conjoint ☐ Enfant

Nature de la maladie : Affection gynécologique

En cas d'accident préciser les causes et circonstances :

Dans le cas où la maladie aurait un caractère confidentiel, communiquer les renseignements sous plconfidentiel à l'attention du médecin conseil de la Mutuelle.

J'atteste sur l'honneur l'exactitude des renseignements portés sur la présente déclaration. Je déclare avoir pris connaissance de la clause relative à la protection des données personnelles.

Fait à : CASA **Le :** 20 / 06 / 2022

Signature de l'adhérent(e) :

M SAMI

RELEVE DES FRAIS ET HONORAIRES

Dates des Actes	Natures des Actes	Nombre et Cœfficient	Montant détaillé des Honoraires	Cachet et signature du Médecin attestant le Paiement des Actes
21 Mars 2022	C2 + écho		300DH + 400DH 700DH	INP : 99100148[illegible] [illegible] IKA Mohamed [illegible] Obstétricien [illegible] Rés. Sabah [illegible] Rue [illegible] Casablanca [illegible]

EXECUTION DES ORDONNANCES

Cachet du Pharmacien ou du Fournisseur	Date	Montant de la Facture
PHARMACIE OUMERRABI Dr [illegible] [illegible] Boulevard [illegible] CASABLANCA - Tél : [illegible]	21/03/22	559,80

ANALYSES - RADIOGRAPHIES

Cachet et signature du Laboratoire et du Radiologue	Date	Désignation des Cœfficients	Montant des Honoraires

AUXILIAIRES MEDICAUX

Cachet et signature du Particien	Date des Soins	Nombre				Montant détaillé des Honoraires
		A M	P C	I M	I V	

[redacted]

RELEVE DES FRAIS ET HONORAIRES

Le praticien est prié de préciser la dent traitée, l'acte pratiqué en indiquant la nature des soins.

Important :
Veuillez joindre les radiographies en cas de prothèses ou de traitement canalaires, ainsi que le bilan de l'ODF.

SOINS DENTAIRES	Dents Traitées	Nature des Soins	Cœfficient

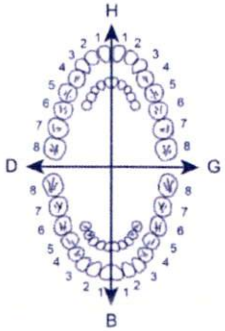

INP :

COEFFICIENT DES TRAVAUX ☐

MONTANTS DES SOINS ☐

DEBUT D'EXECUTION ☐

FIN D'EXECUTION ☐

O.D.F PROTHESES DENTAIRES

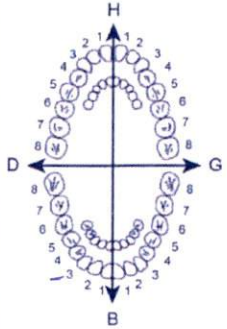

DETERMINATION DU CŒFFICIENT MASTICATOIRE

	H	
D	25533412 | 21433552 00000000 | 00000000 00000000 | 00000000 35533411 | 11433553	G
	B	

(Création, remont, adjonction)
Fonctionnel, Thérapeutique, nécessaire à la profession

COEFFICIENT DES TRAVAUX ☐

MONTANTS DES SOINS ☐

DATE DU DEVIS ☐

DATE DE L'EXECUTION ☐

VISA ET CACHET DU PRATICIEN ATTESTANT LE DEVIS

VISA ET CACHET DU PRATICIEN ATTESTANT L'EXECUTION

Dr Mohamed ABOUTIKA

Gynécologue - Obstétricien
Diplômé de la Faculté de Médecine de Brest
Echographie et Médecin Fœtale
Chirurgie Gynécologique et Mammaire
Chirurgie Cœlioscopique et Hysteroscopique
Stérilité du Couple et Fécondation In-Vitro
Ex-Médecin Attaché au CHU de Brest et aux Hôpitaux de Bretagne
Ex-Chef de Service à la Polyclinique CNSS

الدكتور محمد أبو الثقى
اختصاصي في أمراض النساء والتوليد
خريج كلية الطب ببريست
الفحص بالصدى الصوتي و أمراض الجنين
جراحة أمراض الرحم و الثدي
الجراحة بالمنظار الداخلي و الرحمي
العقم الزوجين التلقيح الأنبوبي
طبيب سابقا بمستشفيات بريست
رئيس المصلحة بمصحات الضمان الاجتماعي

Casablanca, le ....

ORDONNANCE

PPC 75,00 DH
LOT
A UT AV

Distribué par: ZENITHPHARMA
96, Zone Industrielle Tassila Inezgane
Agadir-Maroc
Dr. M. EL BOUHMADI, Pharmacien Responsable
AMM N°: 24/18DMP/21/NRQ
P.P.V.: 96.40 DHS

Distribué par: ZENITHPHARMA
96, Zone Industrielle Tassila Inezgane
Agadir-Maroc
Dr. M. EL BOUHMADI, Pharmacien Responsable
AMM N°: 24/18DMP/21/NRQ
P.P.V.: 96.40 DHS

LAHATIBI A

75 —

1° Gyn Hydralin (1 b)
Toilette intime

96,40 ×2

2° Fluomizin (2 b)
1 ovule 6 nuits

Lot: 113
EXP: 06-2023
PPV: 98,00 Dhs

98.00

3 Blissel
1 appl / j × 3 semaines
puis 1 appl 2 fois / sem
3 mois.

PHARMACIE OUM ERRABIA
Dr.Adnane BIDAH
Boulevard OUM ERRABIA HAY HASSANI EL OULFA
Tél.: 05 22 90 08 77 - Fax: 05 22 90 12

S.V

S.V

S.V

Dr. ABOUTIKA Mohamed
Gynécologue - Obstétricien
Maârif - Casablanca
Tél:0522 98 04 55 - Fax:0522 98 04 77

97.00 Ainara

1 ule 2 fois/semaine

[illegible]

559.80

S.V

Lot:
PPC (Dhs): 2024-05
97,00

10
2024-03
97,00 Dhs

Dr. ABOUTIKA Mohamed
Gynécologue - Obstétricien
[illegible] Sabah
Maârif - Casablanca
Tél:0522 93 04 55 - Fax:0522 9[illegible] 04 77

PHARMACIE OUM ERRABII
Dr.Adnane BIDAH
40, Boulevard OUM ERRABII HAY HASSANI, EL OULFA
CASABLANCA - Tél : 05 22 90 08 72 - Fax : 05 22 90 12 60

Docteur Mohamed ABOUTIKA
Gynécologue obstétricien.

091001685

Casablanca, le 21/03/2022.

ECHOGRAPHIE PELVIENNE

IDENTITE PATIENTE : Mme. KHATIBI Aicha. Ep. EL ALAOUI.
Née le 10/04/1965.

Indications :- Algie pelvienne.

Période d'examen : -Ménopausée.

Résultat de l'examen :

❖ **Utérus** :

- Situation : Antéversé antéfléchie.
- Dimensions : Normales.
- Contours : Réguliers.
- Cavité utérine : Libre.
- Endomètre : Fin.
- Echostructure : Homogène.

❖ **Ovaires** :

- Droit : Taille normale, homogène et régulier.
- Gauche : Taille normale, homogène et régulier.

❖ **Douglas** et **gouttières pariéto – coliques** : sont libre.

Conclusion : Echographie normale.

Dr. ABOUTIKA Mohamed
Gynécologue - Obstétricien
54, Rue Socrate Rés. Sabah
Maârif - Casablanca
Tél:0522 98 04 55 - Fax:0522 98 04 77

54, Rue Socrate, Résidence Sabah, Maârif. Casablanca20100. Patente n° 35804972. IF n° 40901202.
Tél: 05 22 98 04 55- Fax: 05 22 98 04 77- Urgences: 06 61 19 54 24
Courrièl : dr.aboutika@hotmail.com

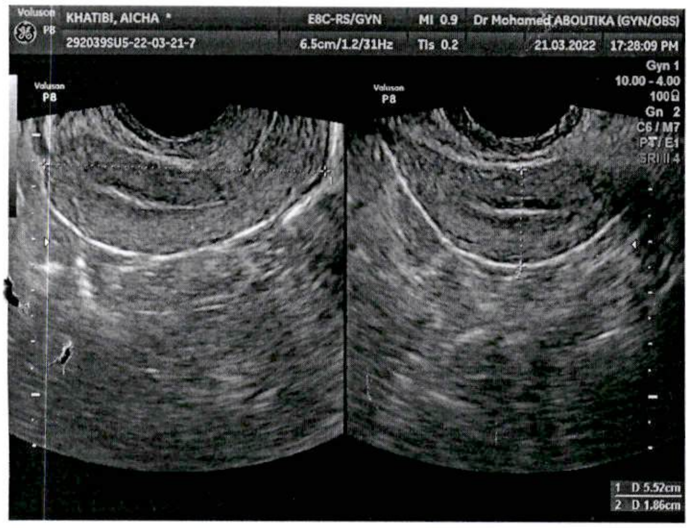
Voluson P8
KHATIBI, AICHA *
E8C-RS/GYN
MI 0.9
Dr Mohamed ABOUTIKA (GYN/OBS)
292039SU5-22-03-21-7
6.5cm/1.2/31Hz
TIs 0.2
21.03.2022
17:28:09 PM
Voluson P8
Voluson P8
Gyn 1
10.00 - 4.00
100
Gn 2
C6 / M7
P4 / E1
SRI II 4
1 D 5.52cm
2 D 1.86cm

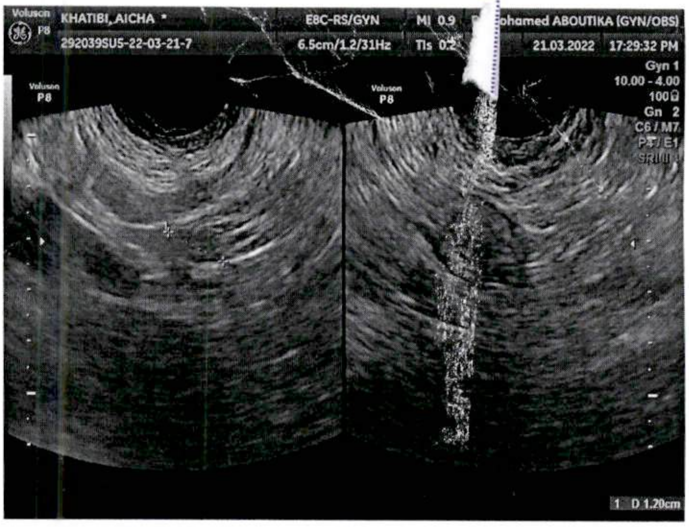
Voluson P8
KHATIBI, AICHA *
E8C-RS/GYN
MI 0.9
ohamed ABOUTIKA (GYN/OBS)
292039SU5-22-03-21-7
6.5cm/1.2/31Hz
TIs 0.2
21.03.2022
17:29:32 PM
Voluson P8
Voluson P8
Gyn 1
10.00 - 4.00
100
Gn 2
C6 / M7
P4 / E1
1 D 1.20cm