

## RECOMMANDATIONS IMPORTANTES A LIRE POUR ACTIVER LES REMBOURSEMENTS ET EVITER LES REJETS

### Conditions générales :

- Le cadre réservé à l'adhérent doit être dûment renseigné.
- Le cadre réservé au médecin doit être renseigné par le praticien lui-même notamment la nature de la maladie.
- La validité de la feuille de soins est limitée à 3 mois à compter de la première consultation.
- L'entente préalable est exigée pour toute hospitalisation médicale, chirurgicale, soins dentaires spéciaux, extractions multiples, parodontologie orthodontie, prothèses dentaires, prothèses auditives ou orthopédiques ainsi que pour tous les actes effectués en série.
- En cas d'accident, une déclaration précisant les causes et circonstances de l'accident est à joindre à la feuille de soins.

### Pharmacie :

- Les vignettes des médicaments doivent être obligatoirement jointes aux ordonnances.
- Pour les médicaments sans vignettes une facture de la pharmacie doit être jointe.

### Radiologie et Biologie :

- La facture ainsi qu'une copie des résultats des analyses ou du compte rendu (sous pli confidentiel) doivent être jointes à l'ordonnance médicale pour toute demande de remboursement.
- Un pli confidentiel du médecin prescripteur des analyses ou radios peut être demandé par le médecin conseil de la mutuelle.

### Optique :

- L'ordonnance du médecin prescripteur et la facture de l'opticien sont à joindre à la feuille de soins.

### Rééducation :

- L'entente préalable renseignée par le médecin prescripteur est exigée avant le début des séances de rééducations.
- Pour le remboursement, la facture et le calendrier des séances effectuées sont à joindre à la feuille de soins.

### Dentaire :

- En cas de prothèses ou de traitement canalaires, l'accord préalable renseigné sur la feuille de soins est obligatoire avant le début de traitement.
- La facture doit être jointe à la feuille de soins pour toute demande de remboursement.
- La radio-après soins est obligatoire en cas de prothèses ou de traitement canalaires.

### Maladie et Affection Longue Durée ALD et ALC :

- La déclaration de maladie chronique doit être renseignée par le médecin prescripteur et renouvelée tous les 6 mois.

### Adresses Mails utiles

- Reclamation : [contact@mupras.com](mailto:contact@mupras.com)
- Prise en charge : [pec@mupras.com](mailto:pec@mupras.com)
- Adhésion et changement de statut : [adhesion@mupras.com](mailto:adhesion@mupras.com)

La MUPRAS garantit le respect de la loi n° 09-08 relative à la protection des personnes physiques à l'égard du traitement des données à caractère personnel.

**MUPRAS** : Centre Allal Ben Abdellah - 6ème Etage Angle Rue Mohamed Fakir et Rue Allal Ben Abdellah - Quartier de l'Horloge Casablanca 20000 - Tél. : 05 22 20 45 45 (LG) - Fax : 05 22 22 78 18 - [www.mupras.com](http://www.mupras.com)



## Déclaration de Maladie

N° W21-709932

☐ Maladie ☐ Dentaire ☐ Optique ☐ Autres

### Cadre réservé à l'adhérent (e)

Matricule : 1324 Société :  
☐ Actif ☒ Pensionné(e) ☐ Autre : 120497  
 Nom & Prénom : JANATI LATIFA  
 Date de naissance : 23/12/1951  
 Adresse : 9, RUE IDRESS ALAKBAR MASSARA RABAT  
 Tél. : 0661 133636 Total des frais engagés : 3574.30 Dhs

### Cadre réservé au Médecin

Dr. IBNATTYA. A. Jawad  
 CARDIOLOGUE  
 10, Rue Annaba, Place Piémont Rabat  
 Fix : 0537 73 15 52 GSM : 0661 13 24 15  
 Date de consultation :  
 Nom et prénom du malade :  
 Lien de parenté : ☐ Lui-même ☐ Conjoint ☐ Enfant  
 Nature de la maladie : troubles du rythme cardiaque typique  
 En cas d'accident préciser les causes et circonstances :  
 Dans le cas où la maladie aurait un caractère confidentiel, communiquer les renseignements sous pli confidentiel à l'attention du médecin conseil de la Mutuelle.

J'atteste sur l'honneur l'exactitude des renseignements portés sur la présente déclaration. Je déclare avoir pris connaissance de la clause relative à la protection des données personnelles.

Fait à : Rabat Le : 07 / 05 / 2022

Signature de l'adhérent(e) :

### VOLET ADHERENT

Déclaration de maladie N° W21-709932

Remplissez ce volet, découpez le et conservez le.  
 Il sera nécessaire de le présenter pour toute réclamation ultérieure.

Coupon à conserver par l'adhérent(e).

Matricule :  
 Nom de l'adhérent(e) :  
 Total des frais engagés :  
 Date de dépôt :





**DR IBNATTYA ANDALOUSSI JAWAD**

**Cardiologue**

**10 Rue ANNABA PLACE PIETRIE.**

**Rabat**

**Tel : Cab : 0537.73.15.52**

**Port : 0661.13.24.15**

**ICE : 001854318000061**

**Rabat le : 07/05/2022**

Note d'honoraire de MME JANATI LATEFA

La somme de :

300dhs pour consultation cardiologique et ECG (C2+K18).

**Dr. IBNATTYA A. Jawad**  
**CARDIOLOGUE**  
10, Rue Annaba, Place Piétrie - Rabat  
Fix: 0537 73 15 52 - GSM: 0661 13 24 15



DR IBNATTYA ANDALOUSSI JAWAD

CARDIOLOGUE

Diplômé D'Etudes Speciales de Cardiologie

Faculté de Medecine de Lille (FRANCE)

Ex Medecin Attaché au CHU DE Lille

10 Av. Annaba 2ème Etage. Place Pietrie rabat

Tél : Cab 0537.73.15.52 / GSM : 06. 61.13.24.15

الدكتور ابن عطية الاندلسي جواد

اختصاصي في أمراض القلب والدورة الدموية

خريج كلية الطب بليب (فرنسا)

طبيب ملحق سابق بالمركز الصحي الجامعي بليب

10. شارع عنابة - حسان الرباط

الهاتف - ع 0537.73.15.52 - م 06.61.13.24.15

Dr JANATI  
LATIFA

RABAT LE : 7. 5. 2022

45,50 - Recette des thé - Café  
Sesatip PC : 1 lb  
1 cr au couché  
41,50 - Avlocardyl : 1 lb  
1/4 lb le matin  
55,00 - Benace : 1 lb  
1/4 lb le matin



198,30

Dr. IBNATTYA. A. Jawad  
CARDIOLOGUE  
10, Rue Annaba, Place Piétri - Rabat  
Fix: 0537 73 15 52-GSM: 0661 13 24 15

صيدلية ابن عمر  
PHARMACIE BEN OMAR  
72 Bis, Avenue Hassan-Rabat  
Tél.: 0537 73 99 30  
INPE : 102071263

® Jd Jitapès

Sédatif PC®

COMPRIMÉ

#### INDICATIONS D'UTILISATION

Médicament homéopathique traditionnellement utilisé dans les états anxieux et émotifs, les troubles mineurs du sommeil.

#### POSOLOGIE

2 comprimés à sucer 3 fois par jour. Le traitement ne devra pas dépasser deux semaines, toutefois un médecin devra être consulté si les symptômes s'aggravent ou persistent après 7 jours de traitement.

#### MODE ET VOIE D'ADMINISTRATION

Voie orale.

Enfants de moins de six ans : faire dissoudre le comprimé dans de l'eau avant la prise, en raison du risque de fausse route.

Tenir hors de la portée et de la vue des enfants.

#### COMPOSITION

Pour un comprimé :

Aconitum napellus ..... 6 CH    Chelidonium majus ..... 6 CH  
Belladonna ..... 6 CH    Abrus precatorius ..... 6 CH  
Calendula officinalis ..... 6 CH    Viburnum opulus ..... 6 CH  
Excipients à effet notoire : saccharose, lactose.

Consulter la notice pour toute information complémentaire.

Médicament non soumis à prescription médicale.

Boîte de 40 comprimés.

Médicament autorisé : Visa n°21-824(b)-14,499



ETU/19/LM  
08/13

Lot : M0060105  
CIP : 3400931233879  
Exp. : 08/2025



BOIRON®

40 COMPRIMÉS

États anxieux  
Troubles mineurs du sommeil

Sédatif PC®

États anxieux  
Troubles mineurs du sommeil

Sédatif PC®

BOTTU SA  
PPV : 45 DH 50

1067 - B  
15704-00

**DR IBNATTYA ANDALOUSSI JAWAD**

**CARDIOLOGUE**

Diplômé D'Etudes Speciales de Cardiologie

Faculté de Medecine de Lille (FRANCE)

Ex Medecin Attaché au CHU DE Lille

10 Av. Annaba 2ème Etage. Place Pietrie rabat

Tél : Cab 0537.73.15.52 / GSM : 06.61.13.24.15

الدكتور ابن عطية الاندلسي جواد

أختصاصي في أمراض القلب والدورة الدموية

خريج كلية الطب بليب (فرنسا)

طبيب ملحق سابق بالمركز الصحي الجامعي بليب

10. شارع عنابة - حسان الرباط

الهاتف - ع 0537.73.15.52 - م 06.61.13.24.15

*Dr. Ibnatti  
Lefte*

RABAT LE : 12.5.2022

195,00

- Prévalys

15 le soir — 15

99,00

- Manef 300 : 100

14 à 15

294,00

PHARMACIE LES ALMOHADES  
Dr. ELIBRAHIM Ouafa  
5, Rue Zagora Hassan-Rabat  
Tél : 05 37 70 70 01  
INPE : 102008059

Dr. IBNATTYA. A. Jawad  
CARDIOLOGUE  
10, Rue Annaba. Place Pietri - Raba  
Fix: 0537 73 15 52 - GSM: 0661 13 24 1



# PREVALYS

Maintenir un taux normal de cholestérol dans le sang

## Liste des ingrédients :

Agent de charge : sorbitol, lipostérols, arôme naturel d'orange, acidifiant : acide citrique, antiagglomérant : dioxyde de silicium, édulcorants : sucralose, acésulfame de potassium.

PPC : 195,00Dh

30 sachets  
Poids net : 90 g

# PREVALYS

Maintenir un taux normal de cholestérol dans le sang

# PREVALYS

Maintenir un taux normal de cholestérol dans le sang

Complément alimentaire à base de phytostérols édulcoré

Lipophytol® (Stérols végétaux en liposomes)

30 sachets

A consommer de préférence avant fin :

Numéro de lot :

LOT 20 310  
11/2023



**PROPRIÉTÉS :** MANEF 300 mg, riche en magnésium et vitamines B6 et B2, permet un apport supplémentaire dans certaines situations :

- en cas de fatigue
- surmenage, stress,
- effort physique
- croissance chez l'enfant et l'adolescent.

**CONSEILS D'UTILISATION :**

Prendre 1 comprimé effervescent par jour, à dissoudre dans un demi-verre d'eau. Un demi comprimé pour les enfants suffit. Bien refermer le tube après chaque utilisation. Un léger dépôt au fond du verre est normal.

**PRÉCAUTIONS D'EMPLOI :** Ne peut remplacer une alimentation variée et équilibrée et un mode de vie sain. Il est recommandé de respecter les doses conseillées. Une consommation excessive peut avoir des effets laxatifs. Tenir hors de portée des jeunes enfants. Conserver dans un endroit frais et sec.



3

LABORATOIRES  
JUVA SANTÉ

P26648A71  
321838\_06



ARÔME ORANGE SANGUINE  
SANS GLUTEN

+ VITAMINES B<sub>6</sub>, B<sub>2</sub>

MAGNÉSIUM FORT

**Manef 300 mg**

مانيف 300 مغ، مغنيسيوم قوي الفعالية + فيتامينات ب6 + ب2، 30 قرص فوار، بنكهة البرتقال الأحمر

الوزن الصافي: 71.2 غ

مكشّل غذائي لا يعتبر هذا المنتج دواء

نصائح الاستعمال: يجب تناول قرص فوار واحد في اليوم، عن طريق تذويبه في نصف كوب من الماء.

نصف قرص للأطفال يجب إغلاق الأنبوب بإحكام بعد كل استعمال.

احتياطات الاستعمال: يرجى حفظه في مكان بارد ومظلم، لا يمكن أن يدخل محل نظام غذائي متنوع ومتوازن ونمط حياة صحي. يرجى احترام الجرعات الموصى بها. قد يؤدي الاستهلاك المفرط إلى الإصابة بالإسهال. يحفظ بعيداً عن متناول الأطفال.

عامل تكثيف سوربيتول مادة حافظة: حمض الستريك مادة معدنية: أكسيد المغنيسيوم.

مصحح رقم: كربونات الصوديوم مثبت: غليكوأل البولي إيثيلين تيرازيك ألبانك أودي: أمثيث

فوسفات ثلاثي الكالسيوم مادة معدنية: سكرات الصوديوم فيتامين ب6، فيتامين ب2، فيتامين ب12، فيتامين

فرنسا

المنتج: مخبر جوفاسونتي - شارع كريستوف كولومب - 75008 باريس، فرنسا

موزع من طرف شركة بروموزير لإقامة البيضاء، 282 شارع المقاومة، الدار البيضاء - المغرب

تاريخ انتهاء الصلاحية: انظر إلى العبوة، رقم المجموعة: انظر إلى العبوة.

Analyses nutritionnelles/ للمعلومات الغذائية	Pour 100 g	Pour 1 comprimé
Valeur énergétique/ كمية الطاقة	285 kcal 1212 kJ	7,12 kcal 30,3 kJ
Glucides /الكربوهيدرات	70,98 g	1,8 g
Lipides /الدهون	<0,1 g	<0,002 g
Protéines /البروتينات	0,31 g	7,75 mg
Magnésium /المغنيسيوم	12 g	300 mg
Vitamine B6 /فيتامين ب6	80 mg	2 mg
Vitamine B2 /فيتامين ب2	64 mg	1,6 mg

**Manef 300 mg**

MAGNÉSIUM FORT  
+ VITAMINES B<sub>6</sub>, B<sub>2</sub>

ARÔME ORANGE SANGUINE  
SANS GLUTEN

30  
COMPRIMÉS  
EFFERVESCENTS

SANS SUCRES

LABORATOIRES  
JUVA SANTÉ

Poids net  
71,3 g



تصريح من وزارة الصحة رقم: DA20200402055DMP/20UCA/MAV4

75  
-06

FMM75 0624

LOT PER

Prix 99.00

EMB 75112 W Ref: 990510 ETUIM988

N° du certificat d'enregistrement au ministère de la santé -

Juvas JUVIA PRODUCTIONS  
Sud - 57600 Forbach - France  
PROMOSER  
Assistance - CASABLANCA - MAROC

Fabri  
Rue Avo  
Résidence CAS

N° lot:  
Péremption:



**DR IBNATTYA ANDALOUSSI JAWAD**

**Cardiologue**

**10 Rue ANNABA PLACE PIETRIE.**

**Rabat**

**Tel : Cab : 0537.73.15.52**

**Port : 0661.13.24.15**

**ICE : 0018854318000061**

Rabat le : 7 / 5 / 2022

Note d'honoraire de M

*Mr Jamati Lotef*

La somme de :

750 DH POUR ECHODOPPLER CARDIAQUE (K75).

**Dr. IBNATTYA. A. Jawad**  
**CARDIOLOGUE**

10, Rue Annaba, Place Pietri - Rabat  
Fix: 0537 73 15 52 - GSM: 0661 13 24 15

DOCTEUR IBNATTYA  
CARDIOLOGUE

RABAT 07/05/2022

Nom-Prénom Mme JANATI LATIFA

Médecin opérateur :

Mr Dr IBNATTYA

Age :

N° d'examen :

Sexe :

Date d'examen :

N° entrée :

.E. :

Diagnostique :

A

AORTE/

Diamètre : 27mm

Doppler Aortique NL

MITRALE

Structure/NLE CINETIQUE :NLE

☐ Surface mitrale NLE

☐ Doppler mitrale NL

☐

☐ TRICUSPIDE :NL

PULMONAIRE : PAP---5mmHg

OREILLETTE GAUCHE

\*Diamètre OG :16mm

\*Septum Inter-auriculaire NL

VENTRICULE GAUCHE NL

SIV---NORMAL

DTDVG=42mm-----DTSVG=29mm---DSIVD=9mm---DPPD=13mm-----DSIVS=16mm---DPPS=14mm

CONTRACTILITE DU VG /NL

☐ Raccourcissement: 31%

☐ FEVG 61%

☐ Débit cardiaque NL

VENTRICULE DROIT nl

OREILLETTE DTE : :NLE

RETOUR CAVE INFÉRIEUR /NL

PERICARDE /NL

CONCLUSION

-PAS DE TROUBLE DE LA CONTRACTILITE SEGMENTAIRE DU VG

-AORTE ET ARTERE PULMONAIRES NORMALES

-PERICARDE /NL

- FONCTION SYSTOLIQUE NORMALE

-FONCTION DIASTOLIQUE NORMALE

-DONNEES HEMODYNAMYQUES NORMALES

Dr. IBNATTYA. A. Jawad  
CARDIOLOGUE  
10, Rue Annaba, Place Pietri - Rabat  
Fix: 0537 73 15 52-GSM: 0661 13 24 15



LM

مختبر المغرب  
LABORATOIRE DU MAGHREB  
ANALYSES MEDICALES

Pr A. BENOUDA

DATE FACTURE

10/05/2022

FACTURE

N° FACTURE

OPR134313\_22

PYT

22205100078

JANATI LATIFA

N°	CODE	ANALYSE	LETTRE	NBRE B	MONTANT
1	TSH 1	TSH ULTRASENSIBLE	B	250	335.00



Total B : 250

Montant Prélèvement : 25.00

Total Facture : 288.00

Arrêter la présente facture à la somme de : deux cent quatre-vingt-huit dirhams TTC.

LABORATOIRE DU MAGHREB  
Tél : 05 37 72 66 93 / 05 37 73 05 09  
Fax : 05 37 72 66 93 / 05 37 73 05 09  
Rabat

DR. IBNATTYA-Andalousi Jawad  
Cardiologue  
Rue Annaba. Place Piétri  
Rabat  
Tel : Cab : 0537.731552  
Port : 0661.132415

Rabat le : 7 / 5 / 2022

Dr Jawad Andalousi  
TSA

DR. IBNATTYA. A. Jawad  
CARDIOLOGUE  
Rue Annaba. Place Piétri - Rabat  
Fix : 0537 73 15 52 - GSM : 0661 13 24 15





Prélevé le : 10/05/2022      Edité le : 12/05/2022  
Dossier N° : 2220510-0078      MPRASS

Mme JANATI Latifa

Dr IBNATTYA ANDALOUSSI J.

Patient né(e) le : 23/12/1951      Sexe: F

## HORMONOLOGIE

### TSH ULTRASENSIBLE

Taux \_\_\_\_\_

1.26 mUI/l

(VR:0.18 à 4.00)

09/09/2021 : 1.57

3ème Génération

Interprétation :

- 0.18 à 3.4 mUI/l : Euthyroidie
- < 0.18 mUI/l : Hyperthyroidie
- > 4.00 mUI/l : Hypothyroidie

Pr. BENOUDA Amina  
Médecin Biologiste  
INPE : 107164048  
Laboratoire du Maghreb

DR IBNATTYA ANDALOUSSI JAWAD  
CARDIOLOGUE  
10 RUE ANNABA . PLACE PIETRIE .  
RBT  
TEL : Cab :0537.73.15.52  
Gsm :06.61.13..24.15.

RBT le : 7/5/2022

Note d'honoraire de M

Mr JAWATI Lalefe

La somme de :

900 DH pour HOLTER TA des 24 HS (K80) .

TOTAL :( 900 DHS ) Neuf cent DH.

Dr. IBNATTYA A. Jawad  
CARDIOLOGUE  
10, Rue Annaba, Place Piétri - Rabat  
Fix: 0537 73 15 52-GSM: 0661 13 24 15



DR IBNATTYA ANDALOUSSI JAWAD  
CARDIOLOGUE  
10 RUE ANNABA . PLACE PIETRIE .  
RBT  
TEL : Cab :0537.73.15.52  
Gsm :06.61.13..24.15.

RBT le : 7/5/2022

Note d'honoraire de M

*Am Jamati Lotef*

La somme de :

900 DH pour HOLTER ECG des 24 HS (K90).

TOTAL :( 900 DHS ) Neuf cent DH.

Dr. IBNATTYA. A. Jawad  
CARDIOLOGUE  
10, Rue Annaba - Place Pietri - Rabat  
Fix: 0537 73 15 52 - GSM: 0661 13 24 15

Nom : MME JANATH LATEFA

ID : 312

Date de naissance : 01/01/1941

Age : 81 Ans

Médicaments :

Dose :

Heure

### Informations sur le patient

Sexe : Féminin

Taille :

Poids :

Type : Non spécifiée

Médecin: IBNATTYA, JAWAD

Infirmier/Technicien:

Durée : 23h08

Début de l'enregistrement : 09/05/2022 16h30 Lun

Fin de l'enregistrement: 10/05/2022 15h38 Mar

Mesures réussie(s) : 31 55%

Indications :

### Résumé général

	MOY	Ecart type	MIN	MAX	Dipping
Systolique :	105	8.56 mmHg	85 (03h18 Mar)	127 (15h18 Mar)	4.8%
Diastolique :	56	8.10 mmHg	40 (03h18 Mar)	75 (15h01 Mar)	15.6%
PAM :	76	8.36 mmHg	59	96	6.5%
Pression différentielle :	49	7.17 mmHg	28	60	
Fréquence cardiaque :	65	8.06 bpm	56	96	

Pourcentage de pression systolique au dessus de la limite :

0%

Durée

-

Pourcentage de pression diastolique au dessus de la limite :

0%

-

### Période(s) de veille 06h00 - 22h00

	MOY	Ecart type	MIN	MAX
Systolique :	106	7.94 mmHg	86 (06h38 Mar)	127 (15h18 Mar)
Diastolique :	58	7.24 mmHg	44 (17h18 Lun)	75 (15h01 Mar)
PAM :	77	7.18 mmHg	66	96
Pression différentielle :	48	7.67 mmHg	28	60
Fréquence cardiaque :	67	8.46 bpm	58	96

Mesure(s)

Durée

Pourcentage de pression systolique au dessus de la limite > 135mmHg :

0%

-

Pourcentage de pression diastolique au dessus de la limite > 85mmHg :

0%

-

Nombre de mesures en période(s) de veille : 23

### Période(s) de sommeil 22h00 - 06h00

	MOY	Ecart type	MIN	MAX
Systolique :	101	9.43 mmHg	85 (03h18 Mar)	116 (22h00 Lun)
Diastolique :	49	6.63 mmHg	40 (03h18 Mar)	63 (22h00 Lun)
PAM :	72	10.91 mmHg	59	94
Pression différentielle :	51	4.92 mmHg	43	58
Fréquence cardiaque :	60	3.81 bpm	56	66

Mesure(s)

Durée

Pourcentage de pression systolique au dessus de la limite > 120mmHg :

0%

-

Pourcentage de pression diastolique au dessus de la limite > 70mmHg :

0%

-

Nombre de mesures de période(s) de sommeil : 8

### Interprétation

HOLTER DE TA NORMAL

Signé par :

Date

Dr. IBNATTYA. A. Jawad  
CARDIOLOGUE  
10, Rue Annaba Place Petri - Rabat  
Fix: 0537 73 15 52 GSM: 0661 13 24 15



#		Durée	Sys	Dia	PAM	PD	FC	Activités du journal	#		Durée	Sys	Dia	PAM	PD	FC	Activités du journal
1	M	16h30 Lun	98	70	75	28	66										
6		17h18	103	44	66	59	79										
7		17h38	108	60	77	48	63										
8		17h58	109	54	80	55	66										
9		18h18	100	57	74	43	67										
10		18h38	111	60	79	51	61										
11		18h58	108	55	78	53	60										
12		19h18	105	60	76	45	60										
13		19h38	112	63	77	49	67										
14		19h58	100	52	70	48	73										
15		20h18	111	55	70	56	96										
18		20h58	109	64	83	45	65										
24	R	22h00	116	63	94	53	66										
25		22h18	105	52	79	53	61										
26		23h18	104	46	68	58	63										
27		00h18 Mar	104	51	76	53	64										
29		02h18	101	47	69	54	58										
30		03h18	85	40	59	45	56										
31		04h18	91	48	63	43	58										
32		05h18	98	47	69	51	56										
33		06h18	99	54	72	45	59										
34		06h38	86	54	69	32	59										
64		10h58	108	53	80	55	59										
67		11h38	100	55	75	45	58										
73		12h38	108	61	75	47	62										
74		12h58	112	67	88	45	73										
82		13h58	101	51	73	50	71										
84	R	14h20	113	64	82	49	66										
88	R	15h01	113	75	87	38	72										
89		15h18	127	67	96	60	71										
90		15h38	100	50	66	50	69										

R = Relance automatique  
M = Lancement manuel

ME = Modification Événement  
MM = Modification manuelle

MA = Modification automatique  
< > = Estimé

Heure	#	Systolique	Diastolique	PAM	PD	Fréquence cardiaque
16h30 Lun	1	98	70	75	28	66
17h00	3	107	53	74	54	69
18h00	3	106	57	77	49	63
19h00	3	106	58	74	47	67
20h00	2	110	60	77	51	81
21h00	0	0	0	0	0	0
22h00	2	111	58	87	53	64
23h00	1	104	46	68	58	63
00h00 Mar	1	104	51	76	53	64
01h00	0	0	0	0	0	0
02h00	1	101	47	69	54	58
03h00	1	85	40	59	45	56
04h00	1	91	48	63	43	58
05h00	1	98	47	69	51	56
06h00	2	93	54	71	39	59
07h00	0	0	0	0	0	0
08h00	0	0	0	0	0	0
09h00	0	0	0	0	0	0
10h00	1	108	53	80	55	59
11h00	1	100	55	75	45	58
12h00	2	110	64	82	46	68
13h00	1	101	51	73	50	71
14h00	1	113	64	82	49	66
15h00	3	113	64	83	49	71
Moyennes de la moyenne :		82	43	59	38	51



<b>Name</b>		<b>10/05/2022 17:26:35</b>
Nom du patient : <b>MME JANATI LATEFA</b>		
No. du patient :		Région :
Date de naiss. : <b>10/05/1951</b>	Age : 71 ans	Poids : -
Sexe :	Stimulateur cardiaque :	Taille : -
	Programme : MT-200 3.00.5	Analyser : Monec 1.78

<b>Adressé par :</b>  <b>Indication :</b>	<b>Traitement :</b>
---	---------------------

**Résumé d'analyse :**

Enregistrement	Heure
Début	10/05/2022 17:26:35
Fin	10/05/2022 19:26:35
Durée [h]	02:00
Exclu [h]	-
Canaux	1+2 analysé

Fréquence cardiaque		Heure	Durée [h]
Total battements	8715		
FC min. [/min]	59	17:27:15	
FC moyenne [/min]	72		
FC max. [/min]	104	18:10:34	
Bradycardie (<35/min)	0		
Durée max		-	-
Tachycardie (>100/min)	0		
Durée max		-	-
Pause (>2.5s)	0		
RR min [ms]	224	19:24:34	
RR max [ms]	1184	18:44:05	

Rythme sinusal	FC [/min]	Heure
FC min. [/min]	59	19:03:42
FC max. [/min]	100	18:02:29

ESV	Total/Heure	max/h	Durée [h]	FC [/min]
ESV	3	3		
Doublet	0	0		
Triplet	0	0		
Tachycardie vent.	0	0		
Durée max	-		-	-
Fréquence max	-		-	-
Bigéminisme	0	0		
Durée max	-		-	-
Fréquence max	-		-	-
Trigéminisme	0	0		
Durée max	-		-	-
Fréquence max	-		-	-

ESSV	Total/Heure	max/h	Durée [h]	FC [/min]
ESSV (>30%)	6	4		
TachycardieSV	0	0		
Durée max	-		-	-
Fréquence max	-		-	-

Arythmie abs.	Total	max/h	Heure/Durée max.
Aryth. abs. (>25%)	0	0	-

Evénements effacé par l'utilisateur : -

<b>Diagnostic :</b>  RARES EXTRASYSTOLES SUPRAVENTRICULAIRES ET VENTRICULAIRES MONOMORPHES	Signature :
--	-------------

**Dr. IBNATTYA. A. Jawad**  
**CARDIOLOGUE**  
 10, Rue Annaba - Place Pierre - Rabat  
 Tél: 0537 73 15 52 - GSM: 0661 13 24 15

Name	10/05/2022 17:26:35
Nom du patient : MME JANATI LATEFA	No. du patient :

# Résumé d'analyse :

	Fréquence cardiaque							Aryth. Abs	Arythmies supraventriculaires					
	QRS	Min	Moy	Max	Brady	Tachy	Pause		ESSV	Doublet	Triplet	TachSV	Bigem	Trigem
17:26	4645	59	77	104	-	-	-	-	2	-	-	-	-	-
18:26	4070	59	67	87	-	-	-	-	4	-	-	-	-	-
19:26	0	0	0	0	-	-	-	-	-	-	-	-	-	-
20:26	0	0	0	0	-	-	-	-	-	-	-	-	-	-
21:26	0	0	0	0	-	-	-	-	-	-	-	-	-	-
22:26	0	0	0	0	-	-	-	-	-	-	-	-	-	-
23:26	0	0	0	0	-	-	-	-	-	-	-	-	-	-
00:26	0	0	0	0	-	-	-	-	-	-	-	-	-	-
01:26	0	0	0	0	-	-	-	-	-	-	-	-	-	-
02:26	0	0	0	0	-	-	-	-	-	-	-	-	-	-
03:26	0	0	0	0	-	-	-	-	-	-	-	-	-	-
04:26	0	0	0	0	-	-	-	-	-	-	-	-	-	-
05:26	0	0	0	0	-	-	-	-	-	-	-	-	-	-
06:26	0	0	0	0	-	-	-	-	-	-	-	-	-	-
07:26	0	0	0	0	-	-	-	-	-	-	-	-	-	-
08:26	0	0	0	0	-	-	-	-	-	-	-	-	-	-
09:26	0	0	0	0	-	-	-	-	-	-	-	-	-	-
10:26	0	0	0	0	-	-	-	-	-	-	-	-	-	-
11:26	0	0	0	0	-	-	-	-	-	-	-	-	-	-
12:26	0	0	0	0	-	-	-	-	-	-	-	-	-	-
13:26	0	0	0	0	-	-	-	-	-	-	-	-	-	-
14:26	0	0	0	0	-	-	-	-	-	-	-	-	-	-
15:26	0	0	0	0	-	-	-	-	-	-	-	-	-	-
16:26	0	0	0	0	-	-	-	-	-	-	-	-	-	-
Total	8715	59*	72	104*	0	0	0	0	6	0	0	0	0	0

FC min/max

	Arythmies ventriculaires						
	ESV	Doublet	Triplet	TachV	Bigem	Trigem	R sur T
17:26	3	-	-	-	-	-	-
18:26	-	-	-	-	-	-	-
19:26	-	-	-	-	-	-	-
20:26	-	-	-	-	-	-	-
21:26	-	-	-	-	-	-	-
22:26	-	-	-	-	-	-	-
23:26	-	-	-	-	-	-	-
00:26	-	-	-	-	-	-	-
01:26	-	-	-	-	-	-	-
02:26	-	-	-	-	-	-	-
03:26	-	-	-	-	-	-	-
04:26	-	-	-	-	-	-	-
05:26	-	-	-	-	-	-	-
06:26	-	-	-	-	-	-	-
07:26	-	-	-	-	-	-	-
08:26	-	-	-	-	-	-	-
09:26	-	-	-	-	-	-	-
10:26	-	-	-	-	-	-	-
11:26	-	-	-	-	-	-	-
12:26	-	-	-	-	-	-	-
13:26	-	-	-	-	-	-	-
14:26	-	-	-	-	-	-	-
15:26	-	-	-	-	-	-	-
16:26	-	-	-	-	-	-	-
Total	3	0	0	0	0	0	0

	Marqueur	Qualité du signal	
		Dérivation	Artefact
17:26	-	-	6
18:26	-	-	2
19:26	-	-	-
20:26	-	-	-
21:26	-	-	-
22:26	-	-	-
23:26	-	-	-
00:26	-	-	-
01:26	-	-	-
02:26	-	-	-
03:26	-	-	-
04:26	-	-	-
05:26	-	-	-
06:26	-	-	-
07:26	-	-	-
08:26	-	-	-
09:26	-	-	-
10:26	-	-	-
11:26	-	-	-
12:26	-	-	-
13:26	-	-	-
14:26	-	-	-
15:26	-	-	-
16:26	-	-	-
Total	0	0	8

Name	10/05/2022 17:26:35
Nom du patient : MME JANATI LATEFA	No. du patient :

Sélectionné :

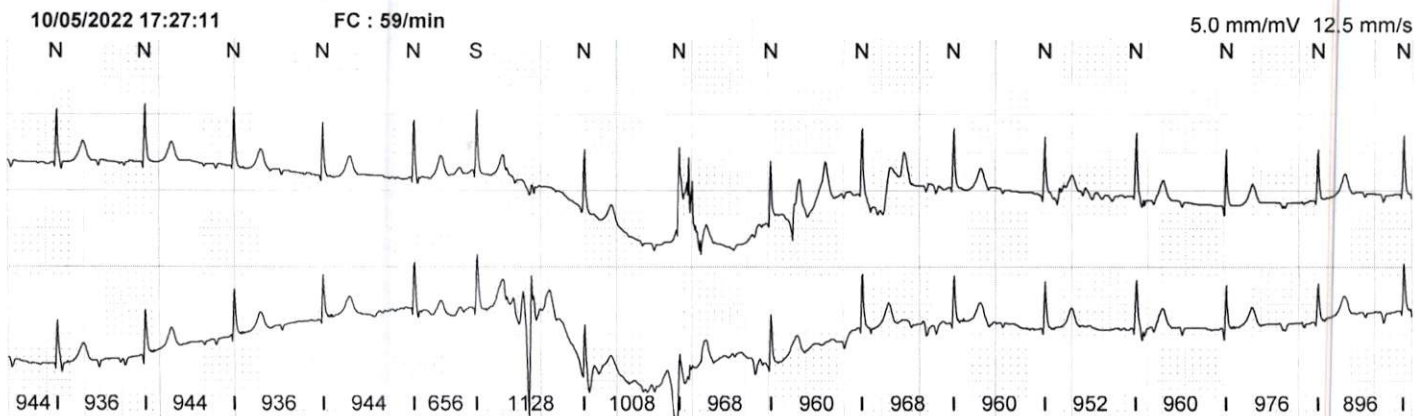



ALOKA Dr. IBNATTYA  
ANDALOUSSI JAWAD

No. ID :  
MME JANATI LATIFA A

07-05-'22  
12:40:38

3.5

39/40  
21Hz

64%  
2.50M  
058  
C6

F48

115

100

52.4

50

2.00M P17.0 052 D39 A3

6:Cardio

AP

P.D. : 3.0mm  
Prof. : 8.4cm

ALOKA Dr. IBNATTYA  
ANDALOUSSI JAWAD

No. ID :  
MME JANATI LATIFA A

07-05-'22  
12:39:26

447/448  
72Hz

69%  
P17.0  
050  
063  
A1

Teichholz

SIVd: 1.2cm  
DVGd: 4.2cm  
PPVGd: 1.2cm  
SIVs: 1.6cm  
DVGs: 2.3cm  
PPVGs: cm  
Vd: 79ml  
Vs: 18ml  
VE: 61ml  
FE: 77.7%  
FR: 45.9%  
NVG: 174g

P17.0 052 D39 A3

Marquez le point postérieur de VG (intérieur de PP)  
en Télérastrie.

AP

ALOKA Dr. IBNATTYA  
ANDALOUSSI JAWAD

No. ID :  
MME JANATI LATIFA A

07-05-'22  
12:39:04

66

950/951  
100Hz

69%

72%

66

F15

81/62  
28Hz

2.50M P17.0 057 D39 A3

2.50M P17.0 052 D39 A3

6:Cardio

AP

7-Mai-2022 13:24:56

FX-7102-V02-03-S1

ID:0 HR: 62

7-Mai-2022 13:25:02

