

RECOMMANDATIONS IMPORTANTES A LIRE POUR ACTIVER LES REMBOURSEMENTS ET EVITER LES REJETS

Conditions générales :

- Le cadre réservé à l'adhérent doit être dûment renseigné.
- Le cadre réservé au médecin doit être renseigné par le praticien lui-même notamment la nature de la maladie.
- La validité de la feuille de soins est limitée à 3 mois à compter de la première consultation.
- L'entente préalable est exigée pour toute hospitalisation médicale, chirurgicale, soins dentaires spéciaux, extractions multiples, parodontie orthodontie, prothèses dentaires, prothèses auditives ou orthopédiques ainsi que pour tous les actes effectués en série.
- En cas d'accident, une déclaration précisant les causes et circonstances de l'accident est à joindre à la feuille de soins.

Pharmacie :

- Les vignettes des médicaments doivent être obligatoirement jointes aux ordonnances.
- Pour les médicaments sans vignettes une facture de la pharmacie doit être jointe.

Radiologie et Biologie :

- La facture ainsi qu'une copie des résultats des analyses ou du compte rendu (sous pli confidentiel) doivent être jointes à l'ordonnance médicale pour toute demande de remboursement.
- Un pli confidentiel du médecin prescripteur des analyses ou radios peut être demandé par le médecin conseil de la mutuelle.

Optique :

- L'ordonnance du médecin prescripteur et la facture de l'opticien sont à joindre à la feuille de soins.

Rééducation :

- L'entente préalable renseignée par le médecin prescripteur est exigée avant le début des séances de rééducations.
- Pour le remboursement, la facture et le calendrier des séances effectuées sont à joindre à la feuille de soins.

Dentaire :

- En cas de prothèses ou de traitement canalaires, l'accord préalable renseigné sur la feuille de soins est obligatoire avant le début de traitement.
- La facture doit être jointe à la feuille de soins pour toute demande de remboursement.
- La radio-après soins est obligatoire en cas de prothèses ou de traitement canalaires.

Maladie et Affection Longue Durée ALD et ALC :

- La déclaration de maladie chronique doit être renseignée par le médecin prescripteur et renouvelée tous les 6 mois.

Adresses Mails utiles

- Reclamation : contact@mupras.com
- Prise en charge : pec@mupras.com
- Adhésion et changement de statut : adhesion@mupras.com

La MUPRAS garantit le respect de la loi n° 09-08 relative à la protection des personnes physiques à l'égard du traitement des données à caractère personnel.

MUPRAS : Centre Allal Ben Abdellah - 6ème Etage Angle Rue Mohamed Fakir et Rue Allal Ben Abdellah - Quartier de l'Horloge Casablanca 20000 - Tél. : 05 22 20 45 45 (LG) - Fax : 05 22 22 78 18 - www.mupras.com



MUPRAS
Mutuelle de Prévoyance
& d'Actions Sociales
de Royal Air Maroc

Déclaration de Maladie

N° W21-696048

120632

☒ Maladie

☐ Dentaire

☐ Optique

☐ Autres

Cadre réservé à l'adhérent (e)

Matricule : Société :
☒ Actif ☐ Pensionné(e) ☐ Autre :
 Nom & Prénom : **CHORAIFI M. N. A.**
 Date de naissance : **21/3/66**
 Adresse : **88 Rue AZOUK W4 C1**
CASABLANCA
 Tél. : **06 61 89 68 34** Total des frais engagés : **(2300 DH)** Dhs

Cadre réservé au Médecin

Cachet du médecin : **Dr. Yassine EL HASSANI Neurochirurgien**
 Date de consultation : **13 JUIN 2022**
 Nom et prénom du malade : **Choraifi Nings** Age :
 Lien de parenté : ☒ Lui-même ☐ Conjoint ☐ Enfant
 Nature de la maladie : **Affection neurologique**
 En cas d'accident préciser les causes et circonstances :
 Dans le cas où la maladie aurait un caractère confidentiel, communiquer les renseignements sous pli confidentiel à l'attention du médecin conseil de la Mutuelle.

J'atteste sur l'honneur l'exactitude des renseignements portés sur la présente déclaration. Je déclare avoir pris connaissance de la clause relative à la protection des données personnelles.

Fait à : **Casablanca**

Le : **13 JUIN 2022**

Signature de l'adhérent(e) : **[Signature]**

Autorisation CNDP N° : A-A-215/2019

RELEVÉ DES FRAIS ET HONORAIRES

Dates des Actes	Natures des Actes	Nombre et Coefficient	Montant détaillé des Honoraires	Cachet et signature du Médecin attestant le Paiement des Actes
13 JUIN 2022	CA		3.000,00	INP : 9911718744 Dr. Yassine EL HASSANI Neurochirurgien Tél : 05 22 95 68 77

EXECUTION DES ORDONNANCES

Cachet du Pharmacien ou du Fournisseur

Date

Montant de la Facture

ANALYSES - RADIOGRAPHIES

Cachet et signature du Laboratoire et du Radiologue

Date

Désignation des Coefficients

Montant des Honoraires

RADIOLOGIE EL HASSANI
ANFA
10 km Communauté Route d'Azerrouj
et Bd Sidi Abderrahmane - Ouedblanca
Tél : 05 22 90 10 10 / 05 22 90 07 07

14/06/22

2100

1000,00

AUXILIAIRES MEDICAUX

Cachet et signature du Particien

Date des Soins

AM

PC

IM

IV

Montant détaillé des Honoraires

RELEVÉ DES FRAIS ET HONORAIRES

Le praticien est prié de préciser la dent traitée, l'acte pratiqué en indiquant la nature des soins.

Important :

Veuillez joindre les radiographies en cas de prothèses ou de traitement canaux, ainsi que le bilan de l'O.D.F.

SOINS DENTAIRES

Dents Traitées

Nature des Soins

Coefficient

INP : [] [] [] [] [] [] [] [] [] []

COEFFICIENT DES TRAVAUX

MONTANTS DES SOINS

DEBUT D'EXECUTION

FIN D'EXECUTION

O.D.F. PROTHESES DENTAIRES

DETERMINATION DU COEFFICIENT MASTICATOIRE

H
25533412 21433552
00000000 00000000
D 00000000 00000000 G
35533411 11433553
B

COEFFICIENT DES TRAVAUX

MONTANTS DES SOINS

DATE DU DEVIS

DATE DE L'EXECUTION

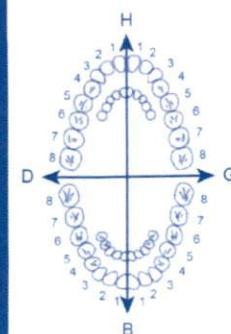

VISA ET CACHET DU PRATICIEN ATTESTANT LE DEVIS

VISA ET CACHET DU PRATICIEN ATTESTANT L'EXECUTION

Docteur Yassine El Hassani

Neurochirurgien
Spécialiste en Chirurgie de la tête et du dos
Adulte et Enfant
Ancien interne des hôpitaux
Ancien Chef de clinique neurochirurgie
Hôpitaux Universitaires Genève (Suisse)
Diplômé en Electroencéphalographie à Lille (France)
Spécialiste en migraines et céphalées

Sur rendez vous

الدكتور ياسين الحساني

طبيب جراح للأعصاب
مختص في جراحة الرأس والظهر
للکبار والأطفال
طبيب داخلي في المستشفيات الجامعية سابقا
رئيس مصلحة لجراحة المخ والأعصاب
للمستشفى الجامعي لجنيف سابقا (سويسرا)
حاصل على دبلوم في التخطيط الكهربائي للدماغ بـليل (فرنسا)
الشقيقة وآلام الرأس

بالموعد

Casablanca le.....

13 JUN 2022

Rp :

Mme Chouaifi Merve

Céphalées

RADIOLOGIE HAY HASSANI
ANFA
10, Ann Communal Route d'Azemmour
et Bd. Sidi Abderrahmane - Casablanca
Tél : 05 22 90 40 10 / 05 22 90 07 47

→ TDM Cerebral

Dr. Yassine EL-HASSANI
Neuro-chirurgien
05 22 90 40 10

Merci remettre ce CD-Rom

Bd Abderahim Bouabid (ex Jerrada), N°61 et rue des mésanges N°5, CP 20410, Quartier Oasis Casablanca

شارع عبد الرحيم بوعبيد (شارع جرادة سابقا)، رقم 61 وزاوية زنقة ميزنج رقم 5، درب الوازيس - الدار البيضاء

الهاتف / الفاكس : 05 22 25 60 27 - Tél/Fax : المستعجلات : 06 26 43 32 82

البريد الإلكتروني : Email: drelhassaniyassine@gmail.com

Casablanca, le 14/06/2022

Facture N° 1997/06/2022

Nom patient : CHORAIFI MINA

Examen(s) réalisé(s) : TDM CEREBRALE

Date Examen(s) : 14/06/2022

Montant : 1000 DH

Montant Produits : 0,00 DH

**ARRETEE LA PRESENTE FACTURE A LA SOMME DE :
MONTANT TOTAL :
MILLE DIRHAMS**

**10, Imm Communal Route d'Azemmour
et Bd. Sidi Abderrahmane - Casablanca
Tél : 05 22 90 10 10 / 05 22 90 07 07**



Dr. O. Alami

Spécialiste en Radiologie
Lauréate de l'Université Nancy I
Ex Radiologue au CHU Ibn Rochd

Dr. N. Faris

Spécialiste en Radiologie
Lauréate de l'Université Nancy I
Ex Radiologue au CHU Ibn Rochd

14/06/2022

PATIENT : Mme. CHORAIFI MINA
MEDECIN TRAITANT : YASSINEEL HASSANI
EXAMEN(s) REALISE(s) : TDM CEREBRALE

Cher Docteur,
Je vous remercie de nous avoir adressé votre patient dont voici le résultat de l'examen.

TDM CEREBRALE

TECHNIQUE

Examen réalisé en mode hélicoïdal en contraste spontané.

RESULTATS

- ❖ Calcifications des noyaux gris centraux.
- ❖ Absence d'anomalie sus ou sous tentorielle notable par ailleurs.
- ❖ Ligne médiane en place.
- ❖ Système ventriculaire de calibre normal.
- ❖ Les citernes de la base sont libres.
- ❖ A noter un discret comblement du plancher du sinus maxillaire droit.

AU TOTAL

Calcification des noyaux gris centraux de manière symétrique et bilatérale sans signification pathologique.

Sinusite maxillaire droite minime.

Confraternellement
DR O. ALAMI
10, Imm. Communal Route d'Azemmour
et Bd. Sidi Abderrahmane - Casablanca
Tél : 05 22 90 10 10 / 05 22 90 07 07



N°: MCI/CAAA04/2019
NM ISO 15 189

مختبر التحليلات الطبية جينالاب "أم الربيع" Laboratoire de biologie médicale Génelab

"Oum Rabiaâ"

Dr. Mohamed BENAZZOZ
Pharmacien Biologiste

الدكتور بنعزوز محمد
صيدلي إحيائي



Laboratoire certifié par
IMANOR
CERTIFICATION
N° 2017 CSMQ.04 : 01
NM ISO 9001 : 2015

Compte rendu d'analyses

Demandé par Dr : EL HASSANI YASSINE

Bd Abderahim Bouabid N° 61 et rue des mésangers N° 5 CP 20410
Quartier Oasis Casablanca

Tél : 0522256027 Fax :

Casablanca

Edité le : 18/06/2022



Mme CHORAIFI Mina

Date naissance: 21/03/1966

Code Patient : 17-05828

MUPRAS PY100%

Dossier créé le : 18/06/2022

Patient prélevé le : 18/06/2022

INPEGENELAB : 093001394

INPE Bio : 097163968

IF : 51485800

Réf : 180622-001



Heure création: 7:32

Heure Plvt : 7:36 ± 15 min

Page : 1/2

ANALYSES D'HEMATOLOGIE

HEMOGRAMME : Les Valeurs Usuelles sont exprimées en fonction du sexe et de l'âge du patient (mise à jour 2016)

(Sysmex XN1000)

Paramètre Accrédité sur "XN 1000"

			Valeurs Usuelles	Antériorité
Globules rouges	:	4,36	10 ⁶ /mm ³	(3,8 - 5,9) 4,45 (27/10/21)
Hémoglobine	:	13,40	g/dl	(12 - 17,5) 13,50 (27/10/21)
Hématocrite	:	40,10	%	(34 - 45) 40,60 (27/10/21)
VGM	:	92,00	μ ³	(76 - 96) 91,24 (27/10/21)
TCMH	:	30,70	pg	(24 - 34) 30 (27/10/21)
CCMH	:	33,40	g/L	(31 - 36) 33 (27/10/21)
DRW	:	11,90	%	(12 - 16) 12 (27/10/21)
Globules blancs	:	7290	mm ³	(3800 - 11000) 5340 (27/10/21)
Formule sanguine	:			
Neutrophiles	:	41,9	% 3054,51 /mm ³	(1400 - 7700) 2461,74 (27/10/21)
Eosinophiles	:	2,2	% 160,38 /mm ³	(20 - 580) 229,62 (27/10/21)
Basophiles	:	1	% 72,90 /mm ³	(Inférieur à 110) 80,10 (27/10/21)
Lymphocytes	:	50,1	% 3652,29 /mm ³	(1000 - 4800) 2258,82 (27/10/21)
Monocytes	:	4,8	% 349,92 /mm ³	(150 - 1000) 309,72 (27/10/21)
Plaquettes	:	381	10 ³ /mm ³	(150 - 445) 339 (27/10/21)
Etude du frottis sur lame	:	-		
REMARQUE	:	-		
COMMENTAIRE	:	-		

ANALYSES DE BIOCHIMIE (SANG)

			Valeurs Usuelles	Antériorité
CALCIUM	:	87,86	mg/l	(88 - 106) 94,74 (22/09/20)
	:	2,20	mmol/l	(2,2 - 2,65)

BIOCHIMIE - HEMATOLOGIE - BACTERIOLOGIE - VIROLOGIE - IMMUNOLOGIE - PARASITOLOGIE - MYCOLOGIE - FERTILITE

شارع أم الربيع - اللفة - (أسماء مقر الخطوط الملكية المغربية) - إقامة أبواب أم الربيع - عمارة "س" - الدار البيضاء

Bd. Oum Rabiaâ - El Oulfa - (en face siège R.A.M) - Résidence Abouab Oum Rabiaâ, Imm. "C" - Casablanca

INPE : 097163968 - ICE : 001084109000068 - ت.م. - Patente : 35051078 - البنانة - Fax. : 05 22 93 10 61 - الفاكس

E-mail : genelab2@gmail.com - Tél. : 0522 93 10 60 / 61 / 0522 90 59 37 / 0661 76 30 68 - الهاتف - GSM Whatsapp : 06 76 84 52 02 - Site web : www.Lbmgenelab.com



N°: MCI/CAAA 04/2019
NM ISO 15 189

مختبر التحليلات الطبية جينالاب "أم الربيع"
Laboratoire de biologie médicale Génelab
"Oum Rabiaâ"

Dr. Mohamed BENAZZOZ
Pharmacien Biologiste

الدكتور بنعزوز محمد
صيدلي إحيائي



Laboratoire certifié par
IMANOR
CERTIFICATION
N° 2017 CSMQ.04 : 01
NM ISO 9001 : 2015

Mme CHORAIFI Mina

Dossier N° :180622-001

Page : 2/2

ANALYSES HORMONALES

TSH-us : Thyroestimuline-Hormone
(Tech. Chimieluminescence/Access 2)

: 1,30 μ UI/ml

Valeurs Usuelles

(0,38 - 5,33)

Antériorité

Paramètre Accrédité sur " Access 2"

Valeurs Usuelles TSHus en μ UI/ml

- Pour les enfants de moins de 18 ans : les valeurs sont en fonction de l'âge
- Femme enceinte :
 - 1er Trimestre : 0,05-3,70 μ UI/ml
 - 2ème Trimestre : 0,31-4,35 μ UI/ml
 - 3ème Trimestre : 0,41-5,18 μ UI/ml

NB: Des valeurs fortement élevées peuvent être observées en cas de prise de Biotine

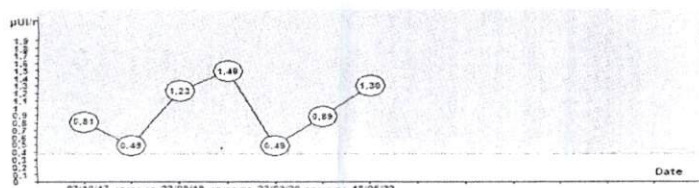

0,89 (27/10/21)
0,49 (22/09/20)
1,49 (17/06/20)
1,23 (22/08/19)
0,49 (17/11/18)
0,81 (07/10/17)

PTH : PARATHORMONE INTACTE (1-84)
(Chimiluminescence)

: 39,24 pg/ml
4,25 pmol/l

(12 - 88)
(1,3 - 9,3)

33,04 (22/09/20)

ANALYSES DIVERSES

VITAMINE D-25-Hydroxy-vitD (25 OH D2+D3) :
(Technique ELFA : Vidas)

47,3 ng/mL

Valeurs Usuelles

Antériorité

54,6 (24/06/20)
45,2 (22/08/19)
47,3. (07/10/17)

Interprétation:

Déficient : <20 ng/mL
Insuffisant : 20 - 29 ng/mL
Suffisant : 30 - 100 ng/mL
Toxicité potentielle : >100 ng/mL

Nous vous remercions de votre confiance et vous souhaitons un bon rétablissement

A:h/P:1
V:L:

Dr. Mohamed BENAZZOZ

Biologiste Assistant

BIOCHIMIE - HEMATOLOGIE - BACTERIOLOGIE - VIROLOGIE - IMMUNOLOGIE - PARASITOLOGIE - MYCOLOGIE - FERTILITE

شارع أم الربيع - الالفة - (أمام مقر الخطوط الملكية المغربية) - إقامة أبواب أم الربيع - عمارة "س" - الدار البيضاء

Bd. Oum Rabiaâ - El Oulfa - (en face siège R.A.M) - Résidence Abouab Oum Rabiaâ, Imm. "C" - Casablanca

INPE : 097163968 - ICE : 001084109000068 : ت.م. - Patente : 35051078 - البنانا : Fax. : 05 22 93 10 61 : الفاكس

E-mail : genelab2@gmail.com - Tél. : 0522 93 10 60 / 61 / 0522 90 59 37 / 0661 76 30 68 : الهاتف - GSM Whatsapp : 06 76 84 52 02 - Site web : www.Lbmgenelab.com