

RECOMMANDATIONS IMPORTANTES A LIRE POUR ACTIVER LES REMBOURSEMENTS ET EVITER LES REJETS

Conditions générales :

- Le cadre réservé à l'adhérent doit être dûment renseigné.
- Le cadre réservé au médecin doit être renseigné par le praticien lui-même notamment la nature de la maladie.
- La validité de la feuille de soins est limitée à 3 mois à compter de la première consultation.
- L'entente préalable est exigée pour toute hospitalisation médicale, chirurgicale, soins dentaires spéciaux, extractions multiples, parodontie orthodontie, prothèses dentaires, prothèses auditives ou orthopédiques ainsi que pour tous les actes effectués en série.
- En cas d'accident, une déclaration précisant les causes et circonstances de l'accident est à joindre à la feuille de soins.

Pharmacie :

- Les vignettes des médicaments doivent être obligatoirement jointes aux ordonnances.
- Pour les médicaments sans vignettes une facture de la pharmacie doit être jointe.

Radiologie et Biologie :

- La facture ainsi qu'une copie des résultats des analyses ou du compte rendu (sous pli confidentiel) doivent être jointes à l'ordonnance médicale pour toute demande de remboursement.
- Un pli confidentiel du médecin prescripteur des analyses ou radios peut être demandé par le médecin conseil de la mutuelle.

Optique :

- L'ordonnance du médecin prescripteur et la facture de l'opticien sont à joindre à la feuille de soins.

Rééducation :

- L'entente préalable renseignée par le médecin prescripteur est exigée avant le début des séances de rééducations.
- Pour le remboursement, la facture et le calendrier des séances effectuées sont à joindre à la feuille de soins.

Dentaire :

- En cas de prothèses ou de traitement canaux, l'accord préalable renseigné sur la feuille de soins est obligatoire avant le début de traitement.
- La facture doit être jointe à la feuille de soins pour toute demande de remboursement.
- La radio-après soins est obligatoire en cas de prothèses ou de traitement canaux.

Maladie et Affection Longue Durée ALD et ALC :

- La déclaration de maladie chronique doit être renseignée par le médecin prescripteur et renouvelée tous les 6 mois.

Adresses Mails utiles

- Réclamation : contact@mupras.com
- Prise en charge : pec@mupras.com
- Adhésion et changement de statut : adhesion@mupras.com

La MUPRAS garantit le respect de la loi n° 09-08 relative à la protection des personnes physiques à l'égard du traitement des données à caractère personnel.

Déclaration de Maladie

Mutuelle de Prévoyance
& d'Actions Sociales
de Royal Air Maroc

M22- N° 003813

☐ Maladie ☐ Dentaire ☒ Optique ☐ Autres

Cadre réservé à l'adhérent (e)

Matricule : 2109

Société : 120609

☐ Actif

☒ Pensionné(e)

☐ Autre :

Nom & Prénom : NAOUY Yohannes

Date de naissance : 18/04/1948

Adresse : 53 Bd. Yehdi Ben Barka Bourgogne

Tél. : 0661450376

Total des frais engagés : 2205,40 Dhs

Cadre réservé au Médecin

Cachet du médecin :

Date de consultation : 18/04/2022

Nom et prénom du malade : NAOUY Yohannes

Lien de parenté :

☒ Lui-même

☐ Conjoint

☐ Enfant

Nature de la maladie : HDA

Affection longue durée ou chronique : ☐ ALD ☐ ALC

Pathologie :

En cas d'accident préciser les causes et circonstances :

Dans le cas où la maladie aurait un caractère confidentiel, communiquer les renseignements sous pli confidentiel à l'attention du médecin conseil de la Mutuelle.

J'atteste sur l'honneur l'exactitude des renseignements portés sur la présente déclaration. Je déclare avoir pris connaissance de la clause relative à la protection des données personnelles.

Fait à : Casablanca

Le : 18/04/2022

Signature de l'adhérent(e) :

Autorisation CNDP N° : A-A-215 / 2019

RELEVÉ DES FRAIS ET HONORAIRES

Dates des Actes	Natures des Actes	Nombre et Coefficient	Montant détaillé des Honoraires	Cachet et signature du Médecin attestant la prestation des Soins
18/04/2022	CCA	3	3000	<p>Docteur KADIANI CARDIOLOGUE Iman Center Rue Arrachid Med Ety 7 N°2 (Ange Av des FAR) - CASABLANCA 20110 Tél: 05 22 31 53 48</p>
18/04/2022	CCA - CCA	10	10000	

EXECUTION DES ORDONNANCES

Cachet du Pharmacien ou du Fournisseur	Date	Montant de la Facture
<p>Pharmacie Université Hassan II 116 Rue Jilali El Oufir Casablanca 20110 Tél: 05 22 31 53 48</p>	18/04/22	810.00

ANALYSES - RADIOGRAPHIES

Cachet et signature du Laboratoire et du Radiologue	Date	Désignation des Coefficients	Montant des Honoraires
<p>CENTRE DE RADIOLOGIE Dr. Mohamed El Oufir 394, Bd. Hassan II Casablanca 20110 Tél: 05 22 31 53 48</p>	22/04/22	B G	37400

AUXILIAIRES MEDICAUX

Cachet et signature du Praticien	Date des Soins	Nombre				Montant détaillé des Honoraires
		A M	P C	I M	I V	

RELEVÉ DES FRAIS ET HONORAIRES

Le praticien est prié de préciser la dent traitée, l'acte pratiqué en indiquant la nature des soins.

Important :

Veillez joindre les radiographies en cas de prothèses ou de traitement canaux, ainsi que le bilan de l'ODF.

SOINS DENTAIRES	Dents Traitées	Nature des Soins	Coefficient															
				COEFFICIENT DES TRAVAUX <input type="text"/>														
				MONTANTS DES SOINS <input type="text"/>														
				DEBUT D'EXECUTION <input type="text"/>														
				FIN D'EXECUTION <input type="text"/>														
O.D.F PROTHESES DENTAIRES	DETERMINATION DU COEFFICIENT MASTICATOIRE <table border="1"> <tr> <td colspan="2">H</td> </tr> <tr> <td>25533412</td> <td>21433552</td> </tr> <tr> <td>00000000</td> <td>00000000</td> </tr> <tr> <td>D</td> <td>G</td> </tr> <tr> <td>00000000</td> <td>00000000</td> </tr> <tr> <td>35533411</td> <td>11433553</td> </tr> <tr> <td colspan="2">B</td> </tr> </table>		H		25533412	21433552	00000000	00000000	D	G	00000000	00000000	35533411	11433553	B			COEFFICIENT DES TRAVAUX <input type="text"/>
H																		
25533412	21433552																	
00000000	00000000																	
D	G																	
00000000	00000000																	
35533411	11433553																	
B																		
	[Création, remont, adjonction] Fonctionnel, Thérapeutique, nécessaire à la profession			MONTANTS DES SOINS <input type="text"/>														
				DATE DU DEVIS <input type="text"/>														
				DATE DE L'EXECUTION <input type="text"/>														

VISA ET CACHET DU PRATICIEN ATTESTANT LE DEVIS

VISA ET CACHET DU PRATICIEN ATTESTANT L'EXECUTION

Docteur Kadi Anis CARDIOLOGUE

Diplômé de la Faculté de Médecine de
L'université d'état Lomonossov de Moscou

Ex-interne du Centre de Recherche
Cardiovasculaire Bakulev



Cabinet d'Explorations Cardio-Vasculaire

18/04/2022

Casablanca, Le الدار البيضاء في

MR NAOUY MOHAMED

• Uperio 100 mg

1 comprimé, matin, soir, pendant 2 mois

405,00
x2
810,00

Pharmacie Univas Sante
Hicham JAMALI
116 Rue Mohammed VI
Tél: 05 22 31 53 48 - Casa

Docteur KADI ANIS
CARDIOLOGUE
Iman Center Rue Arrachid Med Ety 70°2
(Angle Av des FAR) - CASABLANCA 20110
Tél: 05 22 31 53 48

UPERIO® 100 mg
Comprimé pelliculé.
Boîte de 28.
PPV : 405 DH



UPERIO® 100 mg
Comprimé pelliculé.
Boîte de 28.
PPV : 405 DH



+212 5 22 31 53 48 @ URGENCE +212 6 61 41 57 72 @ cardiokad@gmail.com

IMAN CENTER Rue Arrachid Mohamed, Étage 7^{ème}, N°2 (Angle Av. des Forces Armées Royale)
مركز إيمان زنقة الرشيد محمد (زاوية شارع الجيش الملكي) الطابق 7، رقم 2، الدار البيضاء CASABLANCA 20110

Docteur Kadi Anis CARDIOLOGUE

Diplômé de la Faculté de Médecine de
L'université d'état Lomonossov de Moscou

Ex-interne du Centre de Recherche
Cardiovasculaire Bakulev



**Cabinet d'Explorations
Cardio-Vasculaire**

الدكتور قاضي أنيس
أمراض القلب و الشرايين

خريج كلية الطب بجامعة
موسكو الحكومية لومونسوف

خريج مركز أبحاث القلب
و الأوعية الدموية باكولف

Casablanca, Le الدار البيضاء في

NOTE D'HONORAIRE

Nº 118/22

Le Docteur Kadi Anis, prie Mr/Mme Naouy Mohamed
d'accepter l'expression de ses sentiments distinguées
et lui présente suivant l'usage, sa note d'honoraire pour,

-La consultation + ECG :	300 Dhs
-L'échocardiographie :	1000 Dhs
Total s'élevant à la somme de :	1300 Dhs

ICE: 002044318000003

Date : 18/04/2022

Docteur KADI ANIS
CARDIOLOGUE
Iman Center Rue Arrachid Mohamed, Étage 7 N°2
(Angle Av. des FAR) CASABLANCA 20110
TEL: 05 22 31 53 48

+212 5 22 31 53 48 **URGENCE** +212 6 61 41 57 72 @ **cardiokad@gmail.com**

IMAN CENTER Rue Arrachid Mohamed, Étage 7^{ème}, N°2 (Angle Av. des Forces Armées Royale)
CASABLANCA 20110 الدار البيضاء رقم 2، الطابق 7، مركز إيمان زنقة الرشيد محمد (زاوية شارع الجيش الملكي)

CENTRE DE BIOLOGIE DE CASABLANCA

394, Boulevard Zerktouni – Résidence le Casablanca – Bourgogne – CASABLANCA

Tél : 0522 27 48 96 – Fax : 0522 27 49 13 – Patente : 35405458 – INP : 093001006

CNSS : 6369949 IF : 40110273 – ICE : 001699292000019

FACTURE N° : 220400561

Casablanca le 22-04-2022

Mr NAOUY Mohamed

Date de l'examen : 22-04-2022

Récapitulatif des analyses		
CN	Analyse	Clé
9105	Forfait traitement échantillon sanguin	E15
0111	Créatinine	B30
0135	Urée	B30

Total des B : 60

TOTAL DOSSIER : 95.40 DH

Arrêtée la présente facture à la somme de : quatre-vingt-quinze dirhams quarante centimes.

CENTRE DE BIOLOGIE DE CASABLANCA
Dr Hicham OUAZZANI TOUHAMI
394, Bd. Zerktouni - Casablanca
Tél : 05 22 27 48 96 - Fax 05 22 27 49 13



CENTRE DE BIOLOGIE DE CASABLANCA

مختبر التحليلات الطبية

Laboratoire de Biologie Médicale

BIOCHIMIE - HEMATOLOGIE - BACTERIOLOGIE - VIROLOGIE - IMMUNOLOGIE - PARASITOLOGIE - MYCOLOGIE - P.M.A.



د. هشام الوزاني التهامي

Dr. Hicham OUAZZANI TOUHAMI

Pharmacien Biologiste

Ancien interne et Attaché au C.H.U. de Montpellier
D.U. de Fertilité Humaine de la Faculté de Médecine
de Montpellier - D.U. d'Assurance Qualité de la Faculté
de Pharmacie Paris V

cofrac



ACCREDITATION N° 8-4177

Portées disponibles
sur www.cofrac.fr

Seuls les résultats identifiés
par le symbole [AC] sont couverts
par l'accréditation

Dossier ouvert le : 22-04-2022

Prélevé le : 22-04-2022 à 09:14

Edité le : 22-04-2022

Mr NAOUY Mohamed

Réf dossier: 22042897

Page N° : 1 / 2

Valeurs références

Antériorités

BIOCHIMIE SANGUINE GÉNÉRALE ET SPÉCIALISÉE

Urée [AC]

(Dosage enzymatique)

0.46 g/L

7.7 mmol/L

(0.16-0.48)

(2.7-8.0)

15-03-2022

0.39

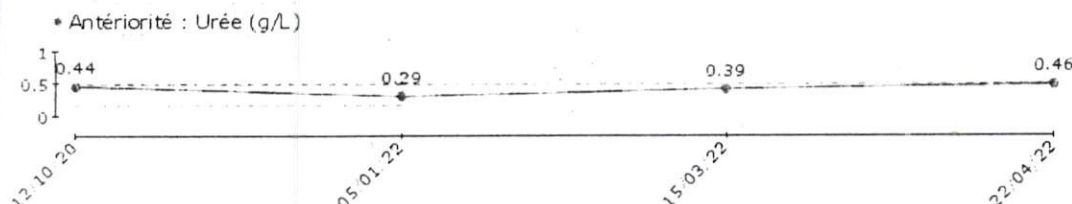

Prélèvement à domicile sur rendez-vous

394, Bd. Zerktouni - Resd. Le Casablanca - Bourgogne - 20040 Casablanca Tél.: 05 22.27.48.96 / 05 22.47.29.46 / 06 61.79.86.18 - Fax: 05 22.27.49.13
E-mail: labocbc@gmail.com - Site web: www.laboratoirecbc.com - INP: 093001006 - Patente: 35405458 - C.N.F.S.: 6369040 - IF: 40110273 - ICF: 001600202000010

CENTRE DE BIOLOGIE DE CASABLANCA
Dr Hicham OUAZZANI TOUHAMI
394, Bd. Zerktouni - Casablanca
Tél: 05 22 27 48 96 - Fax: 05 22 27 49 13
Dr. Ouazzani

Prélèvement à domicile sur rendez-vous
394, Bd. Zerkouni - Resd. Le Casabla
E-mail: labocbc@gmail.com - Site web

CENTRE DE BIOLOGIE DE CASABLANCA

مختبر التحليلات الطبية

Laboratoire de Biologie Médicale

BIOCHIMIE - HEMATOLOGIE - BACTERIOLOGIE - VIROLOGIE - IMMUNOLOGIE - PARASITOLOGIE - MYCOLOGIE - P.M.A.



د. هشام
ANI TOUHAMI
Biologiste

Professeur et Attaché au C.H.U. de Montpellier
Fertilité Humaine de la Faculté de Médecine
Montpellier - D.U. d'Assurance Qualité de la Faculté
de Pharmacie Paris V



ACCREDITATION N° 8-4177
Portées disponibles
sur www.cofrac.fr
Seuls les résultats identifiés
par le symbole [AC] sont couverts
par l'accréditation

Dossier : 22042897

Mr NAOUY Mohamed

Page N° : 2 / 2

		Valeurs références	Antériorités
Créatinine [AC] (Dosage cinétique)	11.6 mg/L 102.7 $\mu\text{mol/L}$	(7.0-12.0) (62.0-106.2)	15-03-2022 12.6
DFG Selon la Formule CKD EPI (Débit de Filtration Glomérulaire)	62 ml/min/1.73m ²		56
DFG Selon la Formule MDRD (Débit de Filtration Glomérulaire)	63 ml/min/1.73m ²		

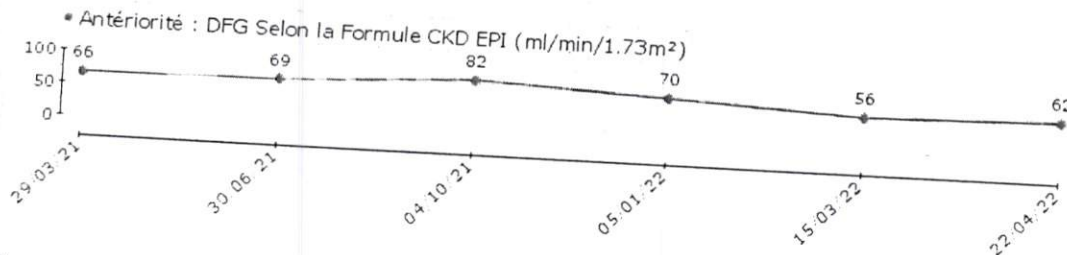

Valeurs de
référence du DFG
en fonction l'âge :

< 40 ans	≥ 75 mL/min/1.73m ²
40-65 ans	≥ 60 mL/min/1.73m ²
> 65 ans	≥ 45 mL/min/1.73m ²

Interprétation :

Stade	DFG	Définition
1	≥ 90	MRC* avec DFG normal ou augmenté
2	60-89	MRC* avec DFG légèrement diminué
3A	45-59	Insuffisance rénale chronique modérée
3B	30-40	Insuffisance rénale chronique modérée
4	15-29	Insuffisance rénale chronique sévère
5	< 15	Insuffisance rénale chronique terminale

* avec marqueurs d'atteinte rénale : albuminurie, hématurie, leucocyturie, ou anomalies morphologiques ou histologiques, ou marqueurs de dysfonction tubulaire, persistant plus de 3 mois (deux ou trois examens consécutifs)
NB : L'équation CKD EPI est validée pour les personnes de moins de 75ans et avec un IMC < 30kg/m².

Informations d'identification du patient

NAOUI, MOHAMED

Date étude: 18/04/2022

N° du patient: 03014

N° d'accès:

N° altern:

Né(e) le: 01/01/1948

Age: 74a

Sexe: M

Ht: 171cm

Poids: 78kg

SC: 1.90 m²

Etablissement: Dr. KADI A. Cabinet De Cardiologie

Référé par:

Médecin principal: Dr. Kadi A

Effectué par:



Commentaires: Suivi CMI au stade de dysfonction VG / CD-IVA ATL Mars -Avril 2022

Echo adulte: Infos étude

TA sys / dias: 132 / 68

PAM: 89

☐ Fumeur

☐ Hypertension

☐ Stimulateur card.

☐ Antéc. rhumatisme articulaire

☐ Insuffis. card. congestive

Opérations: ATL CD

Indications

Valve cardiaque artific.

<input type="checkbox"/> Souffle	Type:	Degré:
Arrythmie:		
<input type="checkbox"/> Douleur thorac.	<input type="checkbox"/> Distension veineuse jugulaire	<input type="checkbox"/> Dyspnée
<input type="checkbox"/> Œdème périphérique	<input type="checkbox"/> Fatigue	<input type="checkbox"/> Ascite
<input type="checkbox"/> Syncope	<input type="checkbox"/> Infection	<input type="checkbox"/> Vertige
<input type="checkbox"/> Fièvre d'origine inconnue	<input type="checkbox"/> Hémoptysie	<input type="checkbox"/> AIT/Attaque cérébrale

Bioprothétique

Type:

Date:

Mécanique

Type:

Date:

Echo adulte: Mesures et calculs

Ventricule gauche

Diam CCVG	2.0 cm	VTS (2D-cube)	105 ml	VTD (BP)	185 ml
Surf CCVG	3.14 cm ²	VE (2D-cube)	107 ml	VTS (BP)	111 ml
SIVd (TM)	1.53 cm	FR (2D-cube)	20.8 %	VE (BP)	74.0 ml
DIVGd (2D)	5.96 cm	FE (2D-cube)	50.5 %	FE (BP)	40.0 %
DIVGd (TM)	5.15 cm	IE (2D-cube)	56.3 ml/m ²	VTD (TM-cube)	137 ml
PPVGd (2D)	1.06 cm	IE (BP)	38.9 ml/m ²	VTS (TM-cube)	88.7 ml
PPVGd (TM)	1.26 cm	SIV/PPVG (TM)	1.21	VE (TM-cube)	48.3 ml

SIVd (2D)	1.51 cm	FR (TM-cube)	13.4 %	FE (TM-cube)	35.3 %
SIVs (TM)	1.56 cm	FE (Dumesnil)	64 %	IE (TM-cube)	25.4 ml/m ²
DIVGs (2D)	4.72 cm	A4Cd		Masse VG (cube)	303 g
		Vol VG	177 ml		
		Long VG	8.85 cm		
		Surf VG	44.5 cm ²		
DIVGs (TM)	4.46 cm	A4Cs		Indice masse VG (cube)	159 g/m ²
		Vol VG	100 ml		
		Long VG	7.91 cm		
		Surf VG	31.5 cm ²		
PPVGs (TM)	1.49 cm	A2Cd		% SIV (TM)	1.96 %
		Vol VG	190 ml		
		Long VG	8.58 cm		
		Surf VG	45.6 cm ²		
VTd (2D-Teich)	177 ml	A2Cs		% PPVG (TM)	18.3 %
		Vol VG	125 ml		
		Long VG	7.91 cm		
		Surf VG	35.5 cm ²		
VTd (TM-Teich)	127 ml	VTd (A2C)	190 ml	SIV/PPVG (2D)	1.42
VTs (2D-Teich)	103 ml	VTd (A4C)	177 ml	VE (A4C)	77.0 ml
VTs (TM-Teich)	90.5 ml	VTs (A2C)	125 ml	FE (A4C)	43.5 %
VE (2D-Teich)	74.0 ml	VTs (A4C)	100 ml	IE (A4C)	40.5 ml/m ²
VE (TM-Teich)	36.5 ml	SVGd (A2C)	45.60 cm ²	VE (A2C)	65.0 ml
FR (2D-Teich)	20.8 %	SVGd (A4C)	44.50 cm ²	FE (A2C)	34.2 %
FR (TM-Teich)	13.4 %	SVGs (A2C)	35.50 cm ²	IE (A2C)	34.2 ml/m ²
FE (2D-Teich)	41.8 %	SVGs (A4C)	31.50 cm ²	VG dP/dt	433 mmHg/s
FE (TM-Teich)	28.7 %	LVGd (A2C)	8.6 cm	ITV CCGV	
				GP moy	4 mmHg
				ITV	25.9 cm
				Vmoy	92.0 cm/s
IE (2D-Teich)	38.9 ml/m ²	LVGd (A4C)	8.9 cm	VE (CCVG)	81 ml
IE (TM-Teich)	19.2 ml/m ²	LVGs (A2C)	7.9 cm	DC (CCVG)	4.2 l/min
VTd (2D-cube)	212 ml	LVGs (A4C)	7.9 cm	CCVG Vmax	
				GP max	8 mmHg
				Vmax	142 cm/s

Ventricule droit

STD VD	23.5 cm ²	MFS VD	28.5 %
STS VD	16.8 cm ²	Vit S VD	
		Vit	9.20 cm/s

Oreillette gauche

Dimens OG (TM)	4.9 cm	OG A2C-S/L	
		Longueur	5.48 cm
		Surf	26.2 cm ²
VTS-S/L OG	97.10 ml	OG A4C-S/L	
		Longueur	4.61 cm
		Surf	20.1 cm ²

Oreillette droite

STD OD	18.4 cm ²	Pression OD	10 mmHg	Diam VCI	1.17 cm
--------	----------------------	-------------	---------	----------	---------

Valve aortique

Diam racine	3.6 cm	OG/Ao (TM)	1.36	SVA (Vmax)	2.72 cm ²
Ao (TM)					
Diam Ao asc	4.1 cm	VA Vmax		SVA (ITV)	2.54 cm ²
		GP max	11 mmHg		
		Vmax	164 cm/s		
Diam crosse	3.0 cm	VA ITV		SVA(ITV)/SC	1.34
Ao		GP moy	6 mmHg		
		ITV	32.0 cm		
		Vmoy	117 cm/s		
FC - VA	52 bpm	VA VV	0.87		

Valve mitrale

Diam VM	4.1 cm	VM Vmax		Vit Ea méd	4.91 cm/s
		GP max	4 mmHg		
		Vmax	98.4 cm/s		
Surf VM	13.2 cm ²	VM Tmi-p		Vit Ea lat	6.78 cm/s
		Tmi-p	73 ms		
Vit alias IM	33.3 cm/s	VM ITV		E/Ea méd	13.8
		GP moy	1 mmHg		
		ITV	30.8 cm		
		Vmoy	48.3 cm/s		
Rayon IM	0.5 cm	Pente déc VM	272 cm/s ²	E/Ea lat	10.0

IM ITV		SVM (Tmi-p)	3.01 cm ²	Vit S méd	4.36 cm/s
GP moy	63 mmHg				
ITV	204 cm				
Vmoy	361 cm/s				
IM Vmax		SVM (ITV)	2.64 cm ²	Vit Aa méd	9.11 cm/s
GP max	108 mmHg				
Vmax	519 cm/s				
Taux flux IM	52.3 ml/s	Vit pic E VM		Vit S lat	6.70 cm/s
		Vit	67.9 cm/s		
		GP	2 mmHg		
		Temps	250 ms		
ORE IM	0.10 cm ²	Vit pic A VM		Ea/Aa médial	0.5
		Vit	97.5 cm/s		
		GP	4 mmHg		
Fraction IM	5 %	E/A VM	0.7	PISA (IM)	1.57 cm ²
Volume IM	20 ml	Temps à S méd	606 ms	VE (VM)	407 ml
Vit alias IM	33.3 cm/s	Temps à S lat	570 ms		

Valve tricuspide

TAPSE	2.25 cm	IT Vmax		PSVD	31 mmHg
		GP max	21 mmHg		
		Vmax	230 cm/s		

Valve pulmonaire et vaisseaux

Vit sys pulm		Vit dias pulm		Pulm S/D	0.7
Vit	46.5 cm/s	Vit	64.3 cm/s		
GP	1 mmHg	GP	2 mmHg		

Echo adulte: Résultats

Taille/forme VG

Le ventricule gauche est d'une taille globalement normale

Le ventricule gauche ne présente pas d'anévrysme

Thrombus VG/CIV

Absence de thrombus

Epaisseur pariétale VG

H. asymétrique VG: très légère

Fonction VG

FE = 35-40

Profil du flux transmitral au Doppler évoque une altération de la relaxation VG

Profil du flux transmitral au Doppler normal pour l'âge du patient

Fonction systolique VG moyennement à fortement altérée

Cinétique pariétale VG

Hypokinésie de la paroi latérale, moyenne à importante
 Hypokinésie de la paroi inférieure, importante
 Des anomalies régionales de la cinétique pariétale ont été observées
 La mobilité septale est compatible avec une anomalie de conduction

Taille/masses VD

Le ventricule droit est d'une taille globalement normale

Fonction VD

Fonction systolique altérée, moyennement

Oreillette gauche

OG dilatée: moyennement

Oreillette droite

L'oreillette droite est de taille normale

Structure VM

Le pilier de la mitrale apparaît épaissi et/ou calcifié

Les cordages de la valvule mitrale sont épaissis et/ou calcifiés

Insuffisance VM

Insuffisance mitrale, légère à moyenne

Structure VT

Les valves de la tricuspide sont minces et souples

La structure et la fonction de la valvule tricuspide sont normales

Insuffisance VT

Insuffisance tricuspide, légère

La pression systolique ventriculaire droite est normale

L'examen Doppler n'a pas révélé de signes d'hypertension pulmonaire

Structure VAO

L'appareil valvulaire aortique est normal dans sa structure et dans son fonctionnement

Les sigmoïdes aortiques présentent une bonne amplitude d'ouverture

Les sigmoïdes aortiques ne sont pas fortement calcifiées

Insuffisance VAO

RA à l'état de trace

Structure VAP

L'appareil valvulaire pulmonaire est normal dans sa structure et dans son fonctionnement

Racine/sinus Ao

Dilatation de l'aorte très modérée

La racine aortique est de taille normale

Péricarde

Il n'y a pas d'épanchement péricardique

Images

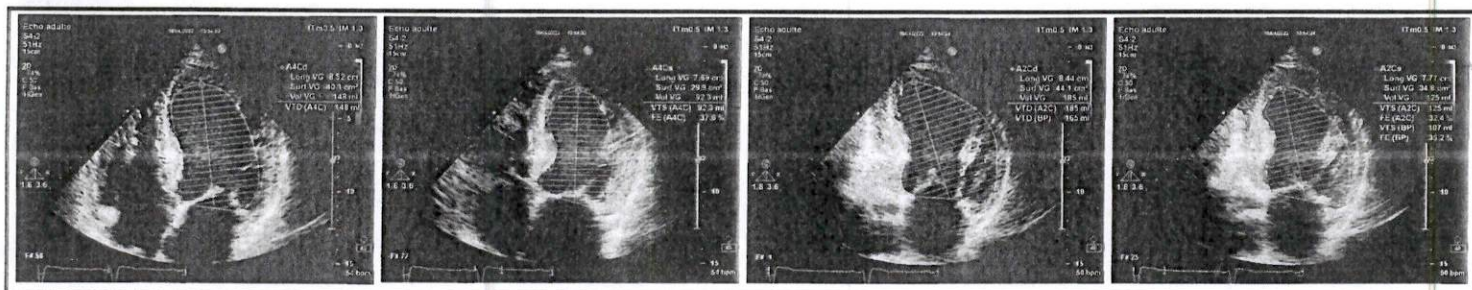

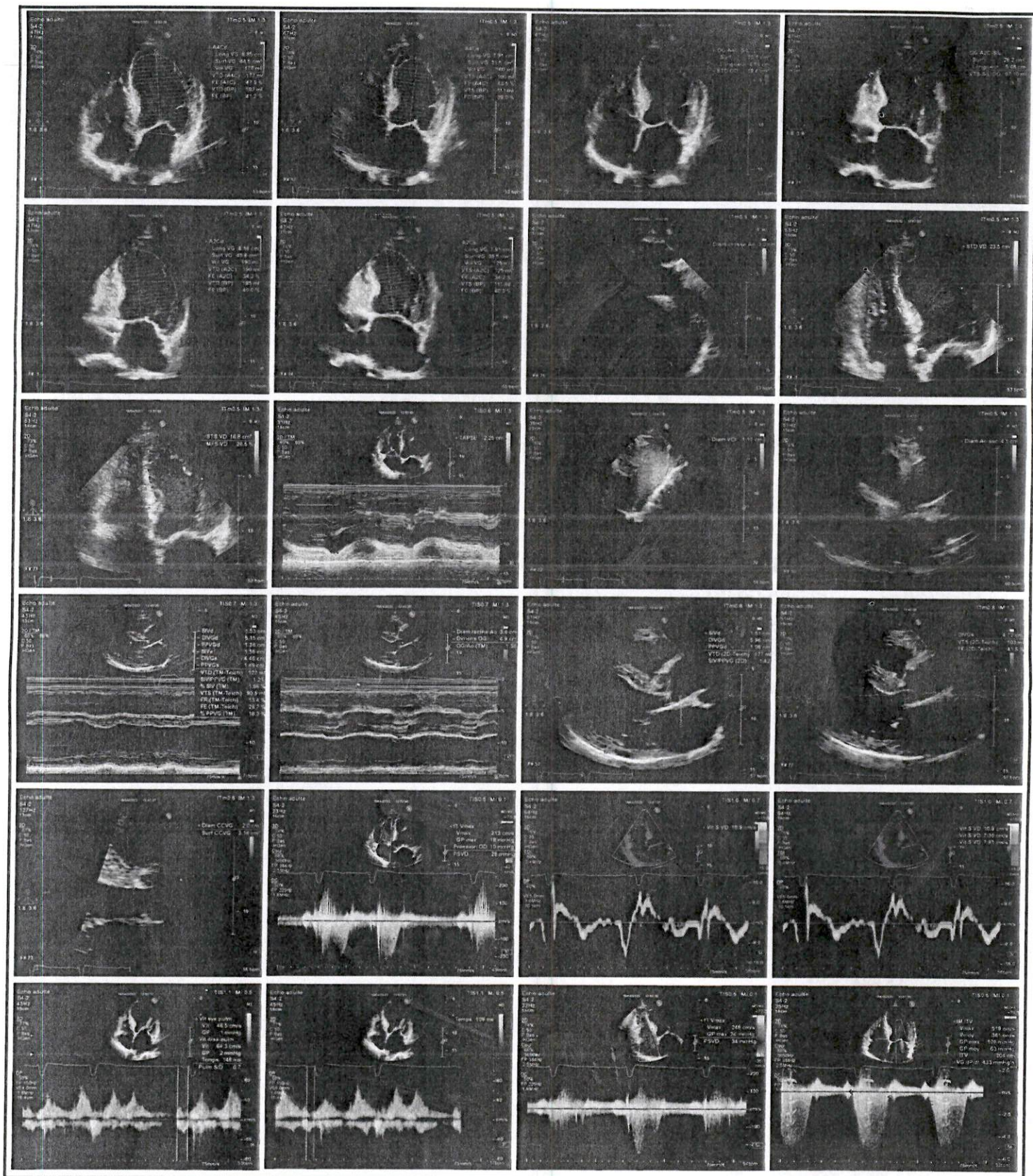

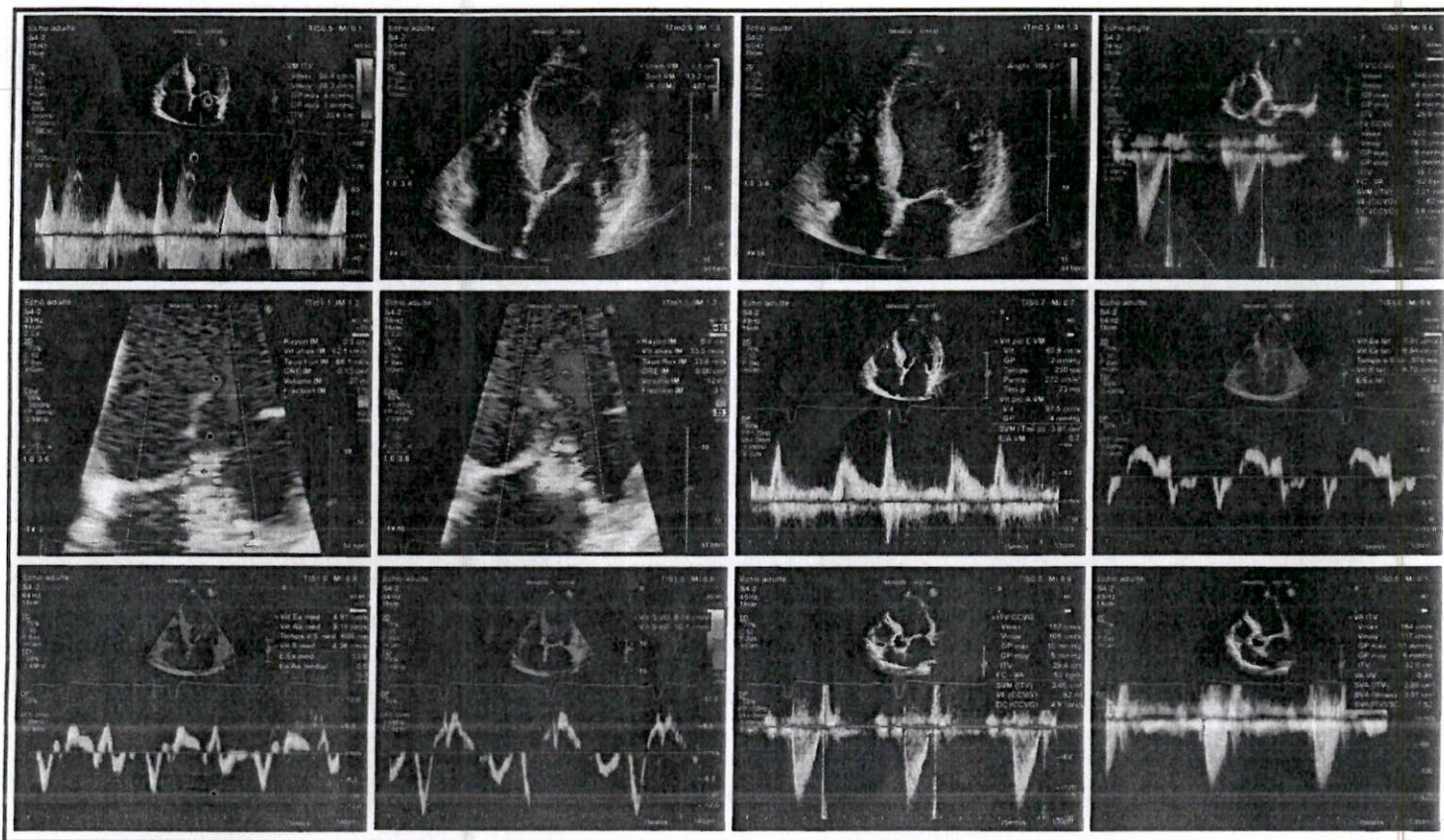

Commentaires

Au Total : Cardiopathie ischémique au stade de dysfonction VG. Amélioration de la fonction systolique VG, FeVG = 40% (2D Simp. BP) vs 28%

- Hypokinésie de la paroi inférieure, hypokinésie antéro-latéral.
- Dilatation moyenne du VG.
- Profil mitral pseudonormal, PRVG élevées. OG dilatée.
- Tenting de la VM, IM ischémique fonctionnelle secondaire au remodelage ventriculaire, grade I fort, SOR=0.10-0.15cm2
- Dilatation du VD et de l'OD, altération de la fonction systolique VD. Fonction longitudinale VD correcte.
- IT grade I-II, HTAP à 34mmHg

Signature

Signature:

Nom(Imprimer):

Docteur KADI ANIS
CARDIOLOGUE
 Iman Center Rue Anarchid Med Vg 7 N°2
 (Angle Av des FAR) - CASABLANCA 20110
 Tél: 05 22 31 50

Date:

Nom: Naouy
Prénom: Mohamed
ID: 03014
DDN: 01-Jan-1948
Age: 74ans
Sex: M
Taille: 171cm PAS: 132mmHg
Poids: 78kg PAD: 68mmHg

Fréq.Card:	56 BPM
Int PR:	175 ms
Dur.QRS:	157 ms
QT/QTc:	447 / 438 ms
Axes P-R-T:	46 -81 -30
Moy RR:	1065 ms
QTcB:	433 ms
QTcF:	437 ms

Docteur KADI ANIS
CARDIOLOGUE
Imam Center Rue Arrachid Med Etg N°2
(Angle Av. Kier FAR) - CASABLANCA 20110
Tél: 05 22 31 53 48



Site Zero

Site # 0 App.# 0 ELI Link 4.11.6.0 Séquence # 08646 25mm/s 10mm/mV 0.05-150 Hz W