

RECOMMANDATIONS IMPORTANTES A LIRE POUR ACTIVER LES REMBOURSEMENTS ET EVITER LES REJETS

Conditions générales :

- Le cadre réservé à l'adhérent doit être dûment renseigné.
- Le cadre réservé au médecin doit être renseigné par le praticien lui-même notamment la nature de la maladie.
- La validité de la feuille de soins est limitée à 3 mois à compter de la première consultation.
- L'entente préalable est exigée pour toute hospitalisation médicale, chirurgicale, soins dentaires spéciaux, extractions multiples, parodontie orthodontie, prothèses dentaires, prothèses auditives ou orthopédiques ainsi que pour tous les actes effectués en série.
- En cas d'accident, une déclaration précisant les causes et circonstances de l'accident est à joindre à la feuille de soins.

Pharmacie :

- Les vignettes des médicaments doivent être obligatoirement jointes aux ordonnances.
- Pour les médicaments sans vignettes une facture de la pharmacie doit être jointe.

Radiologie et Biologie :

- La facture ainsi qu'une copie des résultats des analyses ou du compte rendu (sous pli confidentiel) doivent être jointes à l'ordonnance médicale pour toute demande de remboursement.
- Un pli confidentiel du médecin prescripteur des analyses ou radios peut être demandé par le médecin conseil de la mutuelle.

Optique :

- L'ordonnance du médecin prescripteur et la facture de l'opticien sont à joindre à la feuille de soins.

Rééducation :

- L'entente préalable renseignée par le médecin prescripteur est exigée avant le début des séances de rééducations.
- Pour le remboursement, la facture et le calendrier des séances effectuées sont à joindre à la feuille de soins.

Dentaire :

- En cas de prothèses ou de traitement canalaires, l'accord préalable renseigné sur la feuille de soins est obligatoire avant le début de traitement.
- La facture doit être jointe à la feuille de soins pour toute demande de remboursement.
- La radio-après soins est obligatoire en cas de prothèses ou de traitement canalaires.

Maladie et Affection Longue Durée ALD et ALC :

- La déclaration de maladie chronique doit être renseignée par le médecin prescripteur et renouvelée tous les 6 mois.

Adresses Mails utiles

- Reclamation : contact@mupras.com
- Prise en charge : pec@mupras.com
- Adhésion et changement de statut : adhesion@mupras.com

La MUPRAS garantit le respect de la loi n° 09-08 relative à la protection des personnes physiques à l'égard du traitement des données à caractère personnel.

MUPRAS : Centre Allal Ben Abdellah - 6ème Etage Angle Rue Mohamed Fakir et Rue Allal Ben Abdellah - Quartier de l'Horloge
Casablanca 20000 - Tél. : 05 22 20 45 45 (LG) - Fax : 05 22 22 78 18 - www.mupras.com



MUPRAS
Mutuelle de Prévoyance
& d'Actions Sociales
de Royal Air Maroc

Déclaration de Maladie

N° P19- 067122

☒ Maladie

☐ Dentaire

☐ Optique

☐ Autres

Cadre réservé à l'adhérent (e)

Matricule : 3339 Société : RAM

☐ Actif ☒ Pensionné(e) ☐ Autre :

Nom & Prénom : EL MAHAJED ABDELHAKIM

Date de naissance : 16/03/1988

Adresse : 41 Zofe 889a Zoubir EL OULFA

Casablanca

Tél. 0664042549 Total des frais engagés : 560,00 Dhs

Cadre réservé au Médecin

Cachet du médecin :

Date de consultation : 27/05/2022

Nom et prénom du malade : BOUARGAZINEB Age : 27/07/1994

Lien de parenté : ☐ Lui-même ☒ Conjoint ☐ Enfant

Nature de la maladie : métrorragie

En cas d'accident préciser les causes et circonstances :

Dans le cas où la maladie aurait un caractère confidentiel, communiquer les renseignements sous pli confidentiel à l'attention du médecin conseil de la Mutuelle.

J'atteste sur l'honneur l'exactitude des renseignements portés sur la présente déclaration. Je déclare avoir pris connaissance de la clause relative à la protection des données personnelles.

Fait à : CASABLANCA Le : 27/05/2022

Signature de l'adhérent :

Dr BENFDIL M. A. M.
Gynécologue - Obstétricien
Casablanca
0522 94 22 66 / 94 21 43
0522 94 22 28



RELEVÉ DES FRAIS ET HONORAIRES

Dates des Actes	Natures des Actes	Nombre et Coefficient	Montant détaillé des Honoraires	Cachet et signature du Médecin attestant le Paiement des Actes
27/05/22	4		200	Dr BENFDIL M. Azeddine Gynécologue - Obstétricien Bd Massira Maarif, Casablanca Tél: 0522 94 22 66 / 94 21 43 Fax: 0522 94 21 22

EXECUTION DES ORDONNANCES

Cachet du Pharmacien ou du Fournisseur	Date	Montant de la Facture
 PHARMACIE AN-NIA 100 Avenue Hassan II - 10000 - Oujda Tél: 0522 93 46 77	27/05/22	360,00

INPE: 092010578

ANALYSES - RADIOGRAPHIES

Cachet et signature du Laboratoire et du Radiologue	Date	Désignation des Coefficients	Montant des Honoraires

AUXILIAIRES MEDICAUX

Cachet et signature du Praticien	Date des Soins	Nombre				Montant détaillé des Honoraires
		AM	PC	IM	IV	

Ingredient
 glycerin, b
 sodium b
 avellana
 potassium
 *ingredie
Les pré
 Usage

METROZAL®
 Métronidazole 500 mg
 Boîte de 10 ovules
 P.P.V. : 28,00 DH
 6 118000 190950



LOT: 2112032
 FAB: 12/2021
 EXP: 12/2024
 PUC: 123.000H

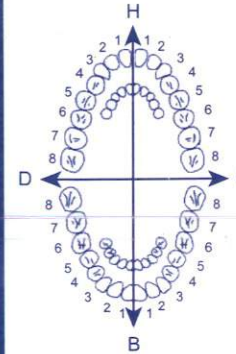

O.D.F PROTHESES DENTAIRES

DETERMINATION DU COEFFICIENT MASTICATOIRE

H	
25533412	21433552
00000000	00000000
D	G
00000000	00000000
35533411	11433553
B	

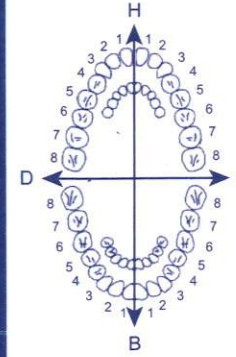

(Création, remont, adjonction)
 Fonctionnel, Thérapeutique, nécessaire à la profession

PPC : 144,00 DH

N° d'enregistrement
 ministère de la santé
 DA20181710294DMP/20UCAV1

COEFFICIENT DES SOINS

DEBUT D'EXECUTION

FIN D'EXECUTION

COEFFICIENT DES TRAVAUX

MONTANTS DES SOINS

DATE DU DEVIS

DATE DE L'EXECUTION

VISA ET CACHET DU PRATICIEN ATTESTANT LE DEVIS

VISA ET CACHET DU PRATICIEN ATTESTANT L'EXECUTION

Dr.BENFDIL M.Azèddine
Gynécologue - Obstétricien
Sterilité - Sénologie - Echographie
Chirurgie Gynécologique



Clinique Racine - Bd.Massira, CASABLANCA
Tél. : 05 22 94 22 66 / 94 21 43 / 36 24 53 / 36 22 42
Fax : 05 22 94 21 28 / 36 25 31 - E-mail : mbenfdil@yahoo.fr

الدكتور بنفضيل م. عز الدين

إختصاصي في أمراض النساء و التوليد
أمراض الثدي - التصوير الصوتي - العقم

مصحة راسين شارع المسيرة - الدار البيضاء
الهاتف : 05 22 94 22 66 / 94 21 43 / 36 24 53 / 36 22 42
Fax : 05 22 94 21 28 / 36 25 31 - E-mail : mbenfdil@yahoo.fr

Casablanca, le الدار البيضاء في
27/05/22

20120313001 BOUDARGA ZINEB (ELMOUHAFI

NR
climaston 2/10(n6)

650
Vgel
1comp/j

980
toilette itime
metrozal

123
1ov/j
biomartial

144
2comp/j
metalab

1comp/j

PHARMACIE AN-NIA
Ottasemg - 18, 4A - Oulfa
Casablanca - Tél : 0522 93 46 77

Dr BENFDIL M. Azèddine
Gynécologue - Obstétricien
Bd Massira Massira Casablanca
Tél: 0522 94 22 66 / 94 21 43
Fax: 0522 94 21 28

Dr.BENFDIL M.Azeddine

**Gynécologue - Obstétricien
Stérilité - Sénologie - Echographie
Chirurgie Gynécologique**

Clinique Racine - Bd.Massira, CASABLANCA

Tél. : 05 22 94 22 66 / 94 21 43 / 36 24 53 / 36 22 42

Fax : 05 22 94 21 28 / 36 25 31 - E-mail : mbenfdil@yahoo.fr



الدكتور بنفضيل م. عز الدين

**إختصاصي في أمراض النساء و التوليد
أمراض الثدي - التصوير الصوتي - العقم**

مصحة راسين شارع المسيرة - الدار البيضاء

الهاتف : 05 22 94 22 66 / 94 21 43 / 36 24 53 / 36 22 42

Fax : 05 22 94 21 28 / 36 25 31 - E-mail : mbenfdil@yahoo.fr

Casablanca, le الدار البيضاء في

27/05/22

20120313001 BOUDARGA ZINEB (ELMOUHAFI

- **VESSIE PLEINE**
- **UTERUS DE TALLE NORMALE**
- **LA LIGNE DE VACUITE EST BIEN VUE**
- **LES ANNEXES SONT LIBRES**

Dr BENFDIL M. Azeddine
Gynécologue - Obstétricien
Bd Massira Mairif, Casablanca
Tél: 0522 94 22 66 / 94 21 43
Fax: 05 22 94 21 28

SonoScape

CLINIQUE RACINE DR BENFOIL

MI 0.5 TIB 0.0

27/05/2022 18:11:34

3C-A/Gen OB



B
FPS 30
D/G 140/4
GN 255
I/P 0/20
PWR 100
FRQ 3.9-5.0
D 13.0cm

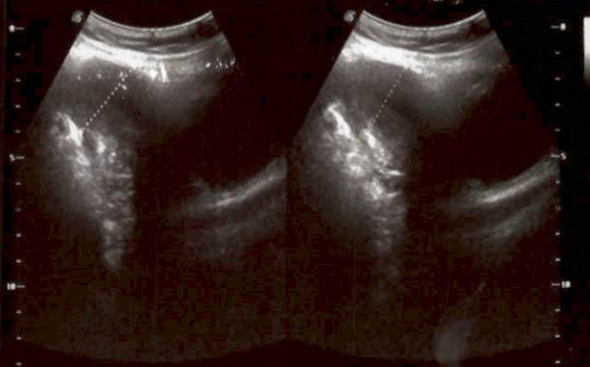

PHI



1 D: 33.62 mm
2 D: 29.11 mm

SonoScape

CLINIQUE RACINE DR BENFOIL

MI 0.5 TIB 0.0

27/05/2022 18:11:34

3C-A/Gen OB



B
FPS 30
D/G 140/4
GN 255
I/P 0/20
PWR 100
FRQ 3.9-5.0
D 13.0cm

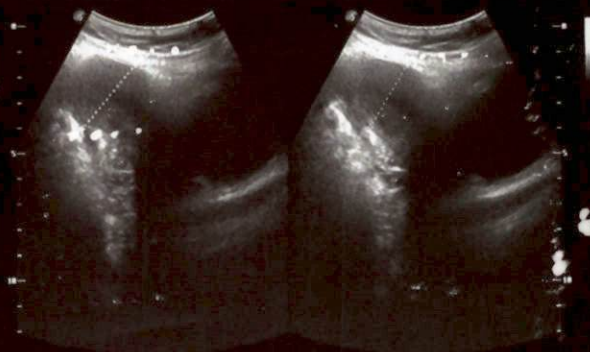

PHI



1 D: 33.62 mm
2 D: 29.11 mm