

RECOMMANDATIONS IMPORTANTES A LIRE POUR ACTIVER LES REMBOURSEMENTS ET EVITER LES REJETS

Conditions générales :

- Le cadre réservé à l'adhérent doit être dûment renseigné.
- Le cadre réservé au médecin doit être renseigné par le praticien lui-même notamment la nature de la maladie.
- La validité de la feuille de soins est limitée à 3 mois à compter de la première consultation.
- L'entente préalable est exigée pour toute hospitalisation médicale, chirurgicale, soins dentaires spéciaux, extractions multiples, parodontie orthodontie, prothèses dentaires, prothèses auditives ou orthopédiques ainsi que pour tous les actes effectués en série.
- En cas d'accident, une déclaration précisant les causes et circonstances de l'accident est à joindre à la feuille de soins.

Pharmacie :

- Les vignettes des médicaments doivent être obligatoirement jointes aux ordonnances.
- Pour les médicaments sans vignettes une facture de la pharmacie doit être jointe.

Radiologie et Biologie :

- La facture ainsi qu'une copie des résultats des analyses ou du compte rendu (sous pli confidentiel) doivent être jointes à l'ordonnance médicale pour toute demande de remboursement.
- Un pli confidentiel du médecin prescripteur des analyses ou radios peut être demandé par le médecin conseil de la mutuelle.

Optique :

- L'ordonnance du médecin prescripteur et la facture de l'opticien sont à joindre à la feuille de soins.

Rééducation :

- L'entente préalable renseignée par le médecin prescripteur est exigée avant le début des séances de rééducations.
- Pour le remboursement, la facture et le calendrier des séances effectuées sont à joindre à la feuille de soins.

Dentaire :

- En cas de prothèses ou de traitement canalaires, l'accord préalable renseigné sur la feuille de soins est obligatoire avant le début de traitement.
- La facture doit être jointe à la feuille de soins pour toute demande de remboursement.
- La radio-après soins est obligatoire en cas de prothèses ou de traitement canalaires.

Maladie et Affection Longue Durée ALD et ALC :

- La déclaration de maladie chronique doit être renseignée par le médecin prescripteur et renouvelée tous les 6 mois.

Adresses Mails utiles

- Réclamation : contact@mupras.com
- Prise en charge : pec@mupras.com
- Adhésion et changement de statut : adhesion@mupras.com

La MUPRAS garantit le respect de la loi n° 09-08 relative à la protection des personnes physiques à l'égard du traitement des données à caractère personnel.

MUPRAS : Centre Allal Ben Abdellah - 6ème Etage Angle Rue Mohamed Fakir et Rue Allal Ben Abdellah - Quartier de l'Horloge Casablanca 20000 - Tél. : 05 22 20 45 45 (LG) - Fax : 05 22 22 78 18 - www.mupras.com



MUPRAS
Mutuelle de Prévoyance
& d'Actions Sociales
de Royal Air Maroc

Déclaration de Maladie

N° W21-718508

120981

☒ Maladie

☐ Dentaire

☐ Optique

☐ Autres

Cadre réservé à l'adhérent (e)

Matricule :

Société :

☐ Actif

☒ Pensionné(e)

☐ Autre

Nom & Prénom :

Date de naissance :

Adresse :

Tél. :

Total des frais engagés :

Dhs

Cadre réservé au Médecin

Cachet du médecin :

Date de consultation :

Nom et prénom du malade

Age :

Lien de parenté :

☒ Lui-même

☐ Conjoint

☐ Enfant

Nature de la maladie

En cas d'accident préciser les causes et circonstances

Dans le cas où la maladie aurait un caractère confidentiel, communiquer les renseignements sous pli confidentiel à l'attention du médecin conseil de la Mutuelle.

J'atteste sur l'honneur l'exactitude des renseignements portés sur la présente déclaration. Je déclare avoir pris connaissance de la clause relative à la protection des données personnelles.

Fait à :

Le :

Signature de l'adhérent(e) :

Autorisation CNDP N° : A-A-215/2019

RELEVÉ DES FRAIS ET HONORAIRES

Dates des Actes	Natures des Actes	Nombre et Coefficient	Montant détaillé des Honoraires	Cachet et signature du Médecin attestant le Paiement des Actes
01/06/2022	EcG		300 DH	<p>INP : 0911169096</p> <p>Dr. BENNANI RAJAA</p> <p>CARDIOLOGUE</p> <p>100 Assata, Bd Al Qod</p> <p>Alin Check - Casa</p> <p>Tel: 0522 21 47 30</p>
01/06/2022	Echodoppler		1000 DH	
01/06/2022	Echodoppler		1000 DH	
01/06/2022	Halter Tensionnel		1000 DH	

EXECUTION DES ORDONNANCES

Cachet du Pharmacien ou du Fournisseur	Date	Montant de la Facture
<p>Pharmacie CARREFOUR</p> <p>211, Bd Mohammed VI, Casablanca</p> <p>Tel: 05 22 61 83 65</p>	21/06/22	25418,0

ANALYSES - RADIOGRAPHIES

Cachet et signature du Laboratoire et du Radiologue	Date	Désignation des Coefficients	Montant des Honoraires

AUXILIAIRES MEDICAUX

Cachet et signature du Particien	Date des Soins	Nombre				Montant détaillé des Honoraires
		AM	PC	IM	IV	

RELEVÉ DES FRAIS ET HONORAIRES

Le praticien est prié de préciser la dent traitée, l'acte pratiqué en indiquant la nature des soins.

Important :

Veillez joindre les radiographies en cas de prothèses ou de traitement canaux, ainsi que le bilan de l'ODF.

SOINS DENTAIRES	Dents Traitées	Nature des Soins	Coefficient	INP : <input type="text"/>
				COEFFICIENT DES TRAVAUX <input type="text"/>
				MONTANTS DES SOINS <input type="text"/>
				DEBUT D'EXECUTION <input type="text"/>
				FIN D'EXECUTION <input type="text"/>
O.D.F PROTHESES DENTAIRES	DETERMINATION DU COEFFICIENT MASTICATOIRE <div style="display: flex; justify-content: space-around;"> <div> <p>H</p> <p>25533412 21433552</p> <p>00000000 00000000</p> </div> <div> <p>D</p> <p>00000000 00000000</p> <p>35533411 11433553</p> </div> <div> <p>G</p> </div> </div> <p>B</p> <p>[Création, remont, adjonction]</p> <p>Fonctionnel, Thérapeutique, nécessaire à la profession</p>			COEFFICIENT DES TRAVAUX <input type="text"/>
				MONTANTS DES SOINS <input type="text"/>
				DATE DU DEVIS <input type="text"/>
				DATE DE L'EXECUTION <input type="text"/>

VISA ET CACHET DU PRATICIEN ATTESTANT LE DEVIS

VISA ET CACHET DU PRATICIEN ATTESTANT L'EXECUTION

Docteur Rajaa BENNANI

Spécialiste des Maladies
du Cœur et des Vaisseaux

PHARMACIE DU CŒUR
Dr. S. BENAICH SANAA
271, Bd IbnouTachfine, Casablanca
Tél: 05 22 61 83 65
Casablanca, le



الدكتورة رجاء بناني

إختصاصية في أمراض القلب
و الشرايين

الدار البيضاء، في

21 JUIN 2022

- M^{re} El Hamzi Noulay Ahmed
87, 50 x 2 3 mois
- Mésilet 5 = 1 g/j
111, 40 x 2 3 mois
- Caplor 75 = 1 g/j
27, 70 x 3
- Cardioenp 100 = 1 g/j 3 mois
131, 50 x 2 3 mois
- Tareg 80 = 1 g/j
133, 60 x 2 1 g/j 3 mois
- Diovenor 600 = 1 g/j 3 mois
261, 80 x 2 3 mois
- Crestor 20 = 1 g/j
161, 80 x 2 3 mois
- Tiova 100 = 1 g/j
218, 80 x 2 3 mois
- Seretide 25 = 1 g/j
168, 80 x 2 3 mois
- Dolica 90 = 1 g/j
39, 80 3 mois
- Caroxyl = 10 g/j
13, 83 3 mois
- Augmentin 1g = 1 g/j (6 jours)

254180

* VIGNETTE
NEBILET® 5mg
28 comprimés O
PPV 87DH50

* VIGNETTE
NEBILET® 5mg
28 comprimés O
PPV 87DH50

LOT: 22010 PER: 01/2024
PPV: 171,40 DH

LOT: 22010 PER: 01/2024
PPV: 171,40 DH

Cardioaspirine 100 mg/30cps
Acide acétylsalicylique
P.P.V. : 27,70 DH
Bayer S.A.

6 118001 090280

Cardioaspirine 100 mg/30cps
Acide acétylsalicylique
P.P.V. : 27,70 DH
Bayer S.A.

6 118001 090280

Cardioaspirine 100 mg/30cps
Acide acétylsalicylique
P.P.V. : 27,70 DH
Bayer S.A.

118001 090280

GTIN 18901117253435
LOT BA12702
EXP 02/2023
S/N 34612799783370

PPV: 161 DH 80

6118001030316

TAREG 80 mg O

28 comprimés pelliculés
PPV: 131,50 DH

6118001030316

TAREG 80 mg O

28 comprimés pelliculés
PPV: 131,50 DH

GTIN 18901117253435
LOT BA12702
EXP 02/2023
S/N 69618343139198

PPV: 161 DH 80

Maphar
Bd Alkimia N° 6, Ql,
Sidi Bernoussi, Casablanca
Crestor 20mg cp pell b30
P.P.V. : 261,00 DH

6 118001 183128

Maphar
Bd Alkimia N° 6, Ql,
Sidi Bernoussi, Casablanca
Crestor 20mg cp pell b30
P.P.V. : 261,00 DH

6 118001 183128

ID: 648121
GlaxoSmithKline Maroc
Ain El Aouda
Région de Rabat
PPV: 218,00 DH
6 118001 141876

PPV: 169DH00
PER: 03/25
LOT: L1280-2

PPV: 39DH80
PER: 03/25
LOT: L1163

PPV: 138,30 DH
LOT: 648429
PER: 11/23

Docteur Rajaa BENNANI

Spécialiste des Maladies
du Cœur et des Vaisseaux



الدكتورة رجاء بناني

إختصاصية في أمراض القلب
و الشرايين

Casablanca, le 21/06/22

الدار البيضاء، في

M^r El Hamzi Noulay Ahmed

Echodoppler cervical

* Sténose intimale modérée
bifurcale des 2 carotides

* Sténose à 50% de l'artère

Carotide commune droite à 1 cm de
la bifurcation (st plaque rouge 1,6 cm
ulcérée jeune thromotique)

* Présence de 2 nodules Thyroïdiens
gauches + 1 nodule droit
sans signe de compression.

Dr. BENNANI RAJA
CARDIOLOGUE
RCS Assafa, Bd Al Qods
Ain Chok - Casa
Tél: 0522 21 47 36

Docteur Rajaa BENNANI

Spécialiste des Maladies
du Cœur et des Vaisseaux



الدكتورة رجاء بناني

إختصاصية في أمراض القلب
و الشرايين

Casablanca, le 21/06/22

الدار البيضاء، في

M El Haggi Bouley Ahmed

Echodoppler artériel des
membres inférieurs

Présence d'une plaque d'athérome
Ø 3 mm au niveau de l'artère
poplitée droite sans sténose significative

$V_{max} = 0,55 \text{ m/s}$

Aux Veines pédiennes présence d'une
phlébite sans Thrombose.

Dr. BENNANI RAJAA
CARDIOLOGUE
30 Assafa, Bd Al Qods
Ain Chok - Casablanca
Tél: 05 22 21 47 36

Docteur Rajaa BENNANI

Spécialiste des Maladies
du Cœur et des Vaisseaux



الدكتورة رجاء بناني

إختصاصية في أمراض القلب
و الشرايين

Casablanca, le

21 JUIN 2022

الدار البيضاء، في

M^r El Hamzi Noulay Ahmed

Echocardiographie - Doppler

- Bonne fonction globale VG, FE = 58%
- Hypocinésie de la paroi septale
- Pas de dilatation cavitaire
- IM = 1/4
- PAES = 20 mmHg
- Vci = 12 mm compliante

Dr BENNANI RAJAA
CARDIOLOGUE
Rc Assafa, Bd Al Qods
Ain Chok - Casablanca
Tél: 05 22 21 47 36

CABINET DE CARDIOLOGIE DOCTEUR BENNANI RAJAA

Reçu De Caisse / Facture

Référence	Nom du patient	Date d'encaissement
128	N. El Hamzi Noulay Almoud	21/06/22
Mode de paiement	Examens	Montant (dhs)
Espèce	<ul style="list-style-type: none"> - C + ECG - Echocoeur - Echodoppler cervical - Holter Tensionnel - Echodoppler artériel des membres inférieurs 	300 + 1000 + 1000 + 1000 + 1000
	Total Payé	= 4 300

Dr. BENNANI RAJAA
CARDIOLOGUE
100 Avenue Hassan II - Casablanca
Ain Chock - Casablanca
Tél: 0622 21 47 36

Casablanca le : 21/06/22

CABINET DE CARDIOLOGIE DOCTEUR BENNANI RAJAA

RAPPORT DE PRESSION ARTERIELLE AMBULATOIRE

Nom du patient : M. EL HAMZI, Noulay Ahmed Date de test : 21 juin 2022

Données TAA éditées

Heure	Sys / dia (mmHg)	Fc (bpm)
- 15h	135 / 84	91
- 18h	144 / 75	78
- 20h	142 / 74	85
- 00h	112 / 58	67
- 04h	121 / 60	68
- 06h	91 / 41	66
- 08h	143 / 63	64
- 09h	134 / 63	65

Statistiques de MAPA	Sys (mmHg)	Dia (mmHg)	Fc (bpm)
Période d'éveil	122	59	72
Période de sommeil	113	52	71
Ensemble	119	57	71

Traitement actuel :

IRPh 75 à remplacer
 Tareg 80 ← Nesilet 5 - Cardicarp - Cephlor 75 - Crestor 20
 = 19pij

CONCLUSION :

Hypertension Artérielle stade 2 avec équilibre
 - patient sous AINS (Dolicox 90) → ne pas dépasser
 5 jours

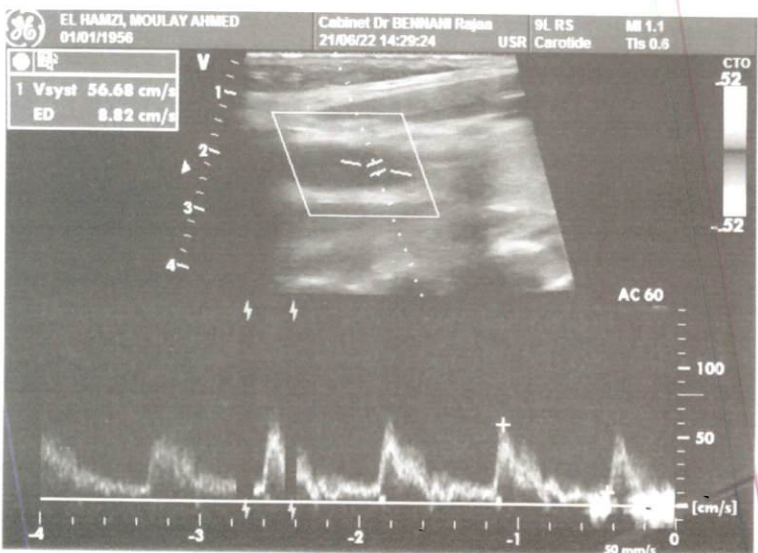
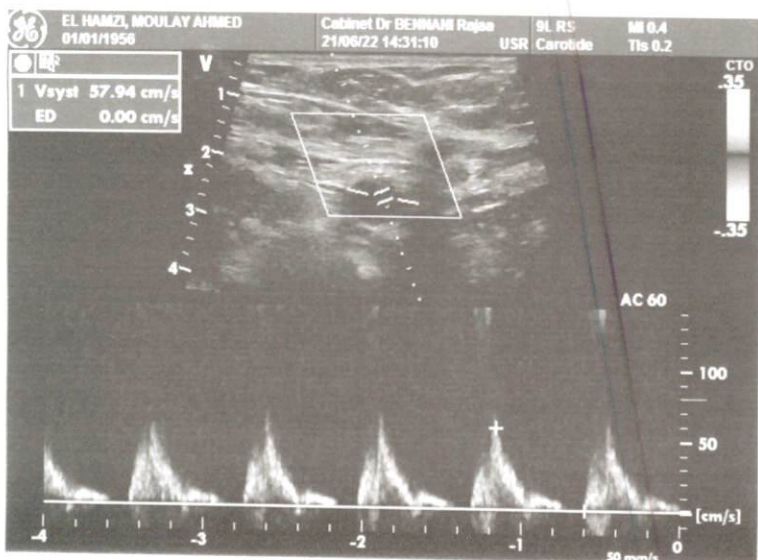
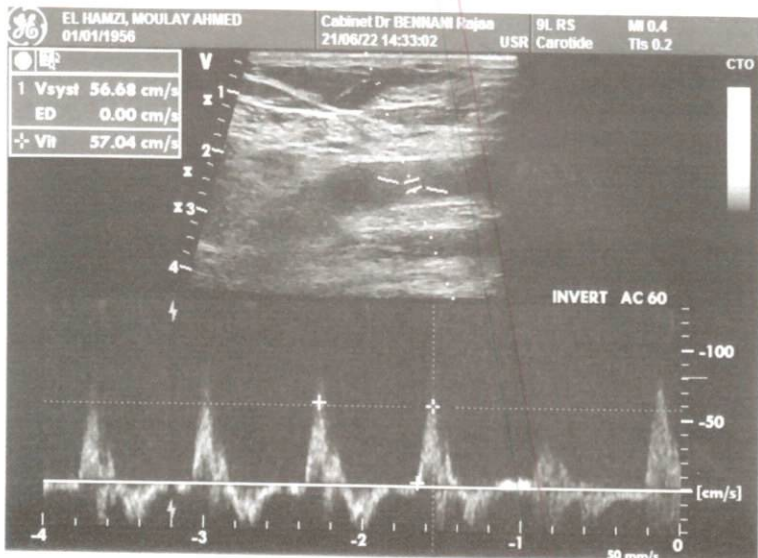



EL HAMZI, MOULAY AHMED
01/01/1956

Cabinet Dr BENHANI Rajaa
21/06/22 14:27:28

SL RS
USR Carotide

MI 0.9
Tls 0.4

CTO

1 L 1.61 cm



21 JUN 2022



EL HAMZI, MOULAY AHMED
01/01/1956

Cabinet Dr BENHANI Rajaa
21/06/22 14:25:10

3S RS
Cardiaq

MI 0.14
Tls 1.9

v 0.81 m/s
p 2.63 mmHg

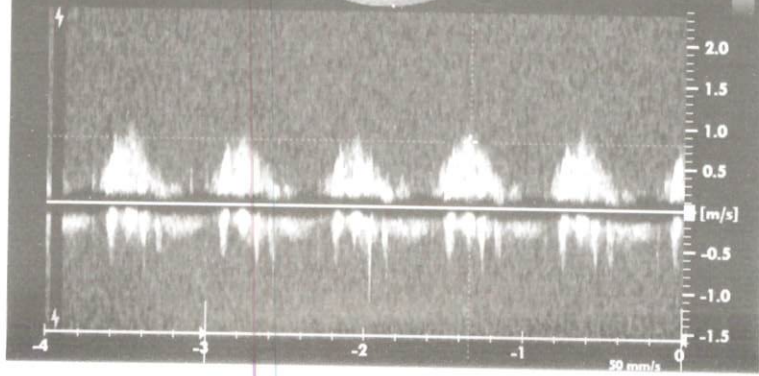

201/min

10 mm/mV

68/min

10 mm/mV

V1

V4

V2

V5

V3

V6

25 mm/s

25 mm/s

F50 AT-1 C 2.05

/min 10 mm/mV

53/min 10 mm/mV

aVR
aVL

I

III

25 mm/s

F50

25 mm/s

F50

RAS a' 70 clm
onde T ample en précardial

21 JUN 2022