

RECOMMANDATIONS IMPORTANTES A LIRE POUR ACTIVER LES REMBOURSEMENTS ET EVITER LES REJETS

Conditions générales :

- Le cadre réservé à l'adhérent doit être dûment renseigné.
- Le cadre réservé au médecin doit être renseigné par le praticien lui-même notamment la nature de la maladie.
- La validité de la feuille de soins est limitée à 3 mois à compter de la première consultation.
- L'entente préalable est exigée pour toute hospitalisation médicale, chirurgicale, soins dentaires spéciaux, extractions multiples, parodontie orthodontie, prothèses dentaires, prothèses auditives ou orthopédiques ainsi que pour tous les actes effectués en série.
- En cas d'accident, une déclaration précisant les causes et circonstances de l'accident est à joindre à la feuille de soins.

Pharmacie :

- Les vignettes des médicaments doivent être obligatoirement jointes aux ordonnances.
- Pour les médicaments sans vignettes une facture de la pharmacie doit être jointe.

Radiologie et Biologie :

- La facture ainsi qu'une copie des résultats des analyses ou du compte rendu (sous pli confidentiel) doivent être jointes à l'ordonnance médicale pour toute demande de remboursement.
- Un pli confidentiel du médecin prescripteur des analyses ou radios peut être demandé par le médecin conseil de la mutuelle.

Optique :

- L'ordonnance du médecin prescripteur et la facture de l'opticien sont à joindre à la feuille de soins.

Rééducation :

- L'entente préalable renseignée par le médecin prescripteur est exigée avant le début des séances de rééducations.
- Pour le remboursement, la facture et le calendrier des séances effectuées sont à joindre à la feuille de soins.

Dentaire :

- En cas de prothèses ou de traitement canaux, l'accord préalable renseigné sur la feuille de soins est obligatoire avant le début de traitement.
- La facture doit être jointe à la feuille de soins pour toute demande de remboursement.
- La radio-après soins est obligatoire en cas de prothèses ou de traitement canaux.

Maladie et Affection Longue Durée ALD et ALC :

- La déclaration de maladie chronique doit être renseignée par le médecin prescripteur et renouvelée tous les 6 mois.

Adresses Mails utiles

- Réclamation : contact@mupras.com
- Prise en charge : pac@mupras.com
- Adhésion et changement de statut : adhesion@mupras.com

La MUPRAS garantit le respect de la loi n° 09-08 relative à la protection des personnes physiques à l'égard du traitement des données à caractère personnel.

MUPRAS : Centre Allal Ben Abdellah - 6ème Etage Angle Rue Mohamed Fakir et Rue Allal Ben Abdellah - Quartier de l'Horloge Casablanca 20000 - Tél. : 05 22 20 45 45 (LG) - Fax : 05 22 22 78 18 - www.mupras.com



Déclaration de Maladie

M22- 0005466

☒ Maladie

☐ Dentaire

☒ Optique

☐ Autres

Cadre réservé à l'adhérent (e)

Matricule : 652

Société : R.A.M.

☐ Actif

☒ Pensionné(e)

☐ Autre :

Nom & Prénom : KAMLI Mohamed

Date de naissance :

Adresse : N°168 Rue Nasser n°2 Cité Harrani Benslimane MAROC

Tél. : 0523 29 12 44 Total des frais engagés : 250 + 1000 + 1000 = 3750

Cadre réservé au Médecin

Cachet du médecin :

Dr. Moulcine ADLI
OPHTALMOLOGUE
1606 1er Etage Bd Hassan II
Benslimane
Tél : 05 23 29 39 55

Date de consultation : 06/06/2022

Nom et prénom du malade : BACHRAJA Lika

Age :

Lien de parenté : ☐ Lui-même

☒ Conjoint

☐ Enfant

Nature de la maladie : Affection oculaire

Affection longue durée ou chronique : ☐ ALD ☐ ALC

Pathologie :

En cas d'accident préciser les causes et circonstances :

Dans le cas où la maladie aurait un caractère confidentiel, communiquer les renseignements sous pli confidentiel à l'attention du médecin conseil de la Mutuelle.

J'atteste sur l'honneur l'exactitude des renseignements portés sur la présente déclaration. Je déclare avoir pris connaissance de la clause relative à la protection des données personnelles.

Fait à : Casablanca

Le : 04/07/2022

Signature de l'adhérent(e) : Kul

RELEVÉ DES FRAIS ET HONORAIRES

Dates des Actes	Natures des Actes	Nombre et Coefficient	Montant détaillé des Honoraires	Cachet et signature du Médecin attestant le Paiement des Actes
21/06/22		05 = 250 DH		
21/06/22		01 = 0		

EXECUTION DES ORDONNANCES

Cachet du Pharmacien ou du Fournisseur	Date	Montant de la Facture
	21/06/22	378,30 DH

ANALYSES - RADIOGRAPHIES

Cachet et signature du Laboratoire et du Radiologue	Date	Désignation des Coefficients	Montant des Honoraires
	21/06/22	act maxillaire 1000 DH et nerf optique	

AUXILIAIRES MEDICAUX

Cachet et signature du Praticien	Date des Soins	Nombre				Montant détaillé des Honoraires
		AM	PC	IM	IV	
	20 JUN 2022					400,00

RELEVÉ DES FRAIS ET HONORAIRES

Le praticien est prié de préciser la dent traitée, l'acte pratiqué en indiquant la nature des soins.

Important :

Veuillez joindre les radiographies en cas de prothèses ou de traitement canalaires, ainsi que le bilan de l'ODF.

SOINS DENTAIRES	Dents Traitées		Nature des Soins	Coefficient			
					COEFFICIENT DES TRAVAUX	<input type="text"/>	
						MONTANTS DES SOINS	<input type="text"/>
						DEBUT D'EXECUTION	<input type="text"/>
						FIN D'EXECUTION	<input type="text"/>

O.D.F PROTHESES DENTAIRES

DETERMINATION DU COEFFICIENT MASTICATOIRE

H		G
25533412	21433552	
00000000	00000000	
D		G
00000000	00000000	
35533411	11433553	
B		

[Création, remont, adjonction]
Fonctionnel, Thérapeutique, nécessaire à la profession

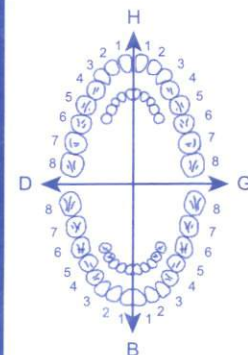

VISA ET CACHET DU PRATICIEN ATTESTANT LE DEVIS

VISA ET CACHET DU PRATICIEN ATTESTANT L'EXECUTION



Centre d'ophtalmologie Benslimane

Dr. Mouhcine ADLI

Ophtalmologue

Spécialiste en maladie et chirurgie des yeux

Lauréat de la faculté de médecine de casablanca
Membre de l'association française d'ophtalmologie
Ancien spécialiste au C.H.U 20 août C
Ancien spécialiste au C.H.P d'azilal
Médecin agréé pour délivrer des certificats
d'aptitude du permis de conduire

Benslimane le : 21.juin.2022..

Mme BACHRA MALIKA

$\frac{126,10 \times 3}{378,30}$
COSOPT

1 goutte 2 fois / jour; 8h & 20h, 3 Mois



T = 378,30 DH

LOT W005198 1
EXP 10 2023
PPV 126.10 DH

LOT U037807 1
EXP 10 2023
PPV 126.10 DH

LOT U037807 1
EXP 10 2023
PPV 126.10 DH



Dr. Mouhcine ADLI
OPHTALMOLOGUE
N°186 1^{er} Etage bd Hassan II
Benslimane
Tél : 05 23 29 39 55



N° 186 1^{er} étage bd hassan II - Benslimane



centre.opht.benslimane@gmail.com



05 23 29 39 55



OPHTALMOLOGISTE

Chirurgie de la cataracte par phacoémulsification اختصاصي في أمراض العيون
Maladies et chirurgie de la rétine جراحة الجلالة بالليزر
Echographie, Laser, Angiographie, OCT, IVT أمراض و جراحة الشبكة

Diplômé de la faculté de médecine de CASABLANCA
Ancien médecin de l'hôpital des Quinze-Vingts PARIS

خريج كلية الطب بالدار البيضاء
طبيب سابقا بمستشفى 20 / 15 بباريس

20 juin 2022

Mme BACHRA MALIKA

NOTE D'Honoraire

- Mme BACHRA MALIKA
- Acte : oct maculaire et nerf optique
- A réglé la somme en espèce de mille dirhams. (1000 dh)

لن يتم تغيير أي وصفة طبية أو ورقة علاج بعد التاريخ المذكور

Aucune ordonnance ni mutuelle ne sera modifiée après la date ci-dessus

شارع عبد الرحمان السرجيني إقامة راوية رقم 4 الطابق الأول (أمام محطة القطار) - المحمدية

Av Abderrahmane Serghini Résidence RAWIYA 1er Etage N° 4 (en face de la gare ONCF)

Mohammedia Tél : 05 23 31 12 12 / 30 Urgence : 06 64 44 65 80 E-mail : dr.abensemlali@gmail.com



Centre d'ophtalmologie Benslimane

Dr. Mouhcine ADLI

Ophtalmologue

Spécialiste en maladie et chirurgie des yeux

Lauréat de la faculté de médecine de casablanca
Membre de l'association française d'ophtalmologie
Ancien spécialiste au C.H.U 20 août C
Ancien spécialiste au C.H.P d'azilal
Médecin agréé pour délivrer des certificats
d'aptitude du permis de conduire

Benslimane le : 11.juin.2022..

Mme BACHRA MALIKA

Champ Visuel Automatisé

H. ADLI
OPHTHOMOLOGUE
Diplômé de la Faculté de Médecine de Paris
7, Rue Abderrahmane Serghini
Kissariat F. Adlika
Tél. 31.53.33 - Mohammedia

DR. MOUHCINE ADLI
N° 186 1^{er} étage Bd Hassan II
Benslimane
Tél : 05 23 29 39 55



N° 186 1^{er} étage bd hassan II - Benslimane



centre.opht.benslimane@gmail.com



05 23 29 39 55

Ahmed Hadry

ORTHOPTISTE

Diplome de la Faculté de Médecine de Paris

Rééducation - Strabismes
Amblyopie - Paralysies Oculaires
Champ Visuel Automatique
Vision des Couleurs 100 HUE
Electrophysiologie Visuelle
ERG - PEV - EOG



أحمد هادري

إختصاصي في التعديل البصري
معالجة حول العين - شلل العضلات البصرية
فحص مجال النظر ورؤية الألوان
خريج كلية الطب بباريز

الخميدة في : 20 / 06 / 2022 : le : Mohammedia

I.C.E : 001945833000037

I.F : 54741680

NOTE D'HONORAIRE

Nom et Prénom : Mme Bachra Malika.

Acte pratiqué : Champ visuel automatisé.

Montant des honoraires : 400,00 dhs.

Quatre Cents Dirhams.

HADRY Ahmed
ORTHOPTISTE
Diplômé de la Faculté de Médecine de Paris
7, Rue Abderrahmane Serghini
Kissariat El Hadika
Tél. 31.53.69 - Mohammedia

7, زنقة عبد الرحمان السرعيني، قسارية الحديقة الطابق الأول المحمدية الهاتف: 05 23 31 59 69

7, Bd, Abderrahmane Serghini Kissariat El Hadika - 1er Etage - Mohammedia - Tél: 05 23 31 59 69



Centre d'ophtalmologie Benslimane

Dr. Mouhcine ADLI

Ophtalmologue

Spécialiste en maladie et chirurgie des yeux

Lauréat de la faculté de médecine de casablanca
Membre de l'association française d'ophtalmologie

Ancien spécialiste au C.H.U 20 août C

Ancien spécialiste au C.H.P d'azilal

Médecin agréé pour délivrer des certificats
d'aptitude du permis de conduire

Benslimane le : 11.juin.2022..

Mme BACHRA MALIKA

excavation avancée ODG

OCT DU NERF OPTIQUE

Dr. Mouhcine ADLI
OPHTALMOLOGUE
N° 186 1^{er} étage Bd Hassan II
Benslimane
Tél : 05 23 29 39 55



N° 186 1^{er} étage bd hassan II - Benslimane



centre.opht.benslimane@gmail.com



05 23 29 39 55

CABINET D'ORTHOPTIE

HADRY AHMED
ORTHOPTISTE

Diplômé de la Faculté de Médecine de Paris
EXPLORATION FONCTIONNELLE DU CHAMP VISUEL

Mohammedia, le 20-06-2022.....

Nom et Prénom : Mme Bachra Malika..
Examen prescrit par : Dr Mouhcine ADLI.

COMPTE RENDU **Champ Visuel Automatisé** **Programme glaucome.**

Cher Docteur ;

Je vous remercie de m'avoir confié Mme Bachra Malika pour un champ visuel automatisé programme (seuil : 24-2) ODG et (10-2) OD.

A l'examen, on note :

Au niveau de l'œil droit :

Champ visuel présentant des altérations évoluées.

Seul reste un petit ilot central englobant le point de fixation et un petit champ temporal supérieur et inférieur.

Le champ visuel des 10° centraux montre un l'étendu du petit ilot central (point de fixation menacé par le ressaut supéronasal).

Le seuil fovéolaire est à 22 dB.

Au niveau de l'œil gauche :

Champ visuel nettement moins altéré qu'à droite.

Déficit relatif paracentral nasal supérieur et inférieur.

Petit scotome relativement profond en paracentral temporal supérieur.

Le seuil fovéolaire est à 31 dB.

Conclusion :

Champ visuel présentant des altérations évoluées à droite et relatives à gauche.

En vous remerciant de votre confiance, veuillez agréer, Cher Docteur, l'expression de mes salutations les meilleures.

HADRY AHMED
ORTHOPTISTE
Diplômé de la Faculté de Médecine de Paris
7, Rue Abderrahmane Serghini
Kissariat El Hadika
Tél. 31.59.69 - Mohammedia

3D Disc Report OU w/ Topography

Maestro2

Print Date:
2022/06/20 09:32:01

TOPCON

ID: 368

Ethnicity: Caucasian

Gender: Female

DOB: 1957/01/01 Age: 65

Technician:

Fixation: Disc / Disc

Scan: 3D(6.0x6.0mm - 512x128)

Name: BACHRA MALIKA

OD(R)

Image Quality: 53 Analysis mode: Fine (2.0.7)
Capture Date: 2022/06/20

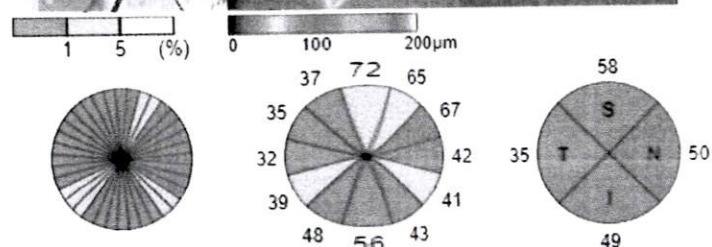
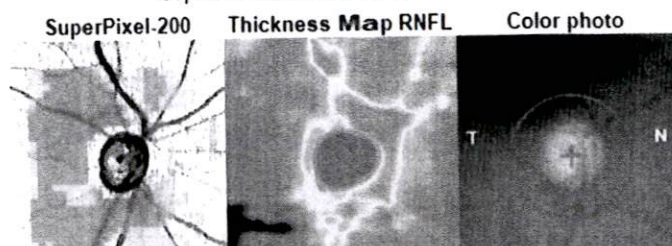

RNFL Circular Tomogram

Reference plane view

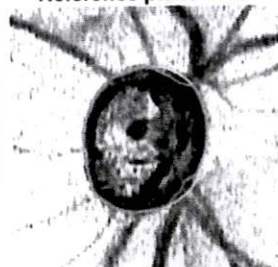

Red-free



Horizontal Tomogram



RNFL Circular Thickness Dia3.4mm

OD(R) — OS(L) ---

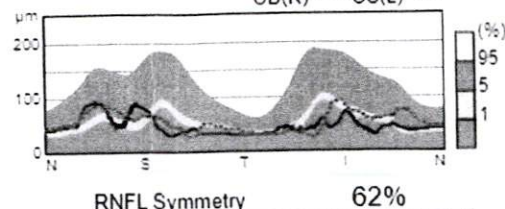

RNFL Symmetry 62%

Average thickness RNFL (μm)

48	Total Thickness	55
58	Superior	63
49	Inferior	60

Disc Topography

0.07	Rim Area	(mm ²)	0.28
1.87	Disc Area	(mm ²)	1.81
0.98	Linear CDR		0.92
1.00	Vertical CDR		0.97
0.73	Cup Volume	(mm ³)	0.55

Disc contour Cup contour ---

R/D Ratio

OD(R) — OS(L) ---

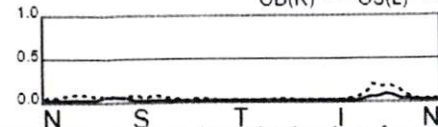

Disc parameters are determined at the reference plane height of (OD(R)120/OS(L)120) microns from the RPE plane in this version.

Analysis mode: Fine (2.0.7) Image Quality: 53
Capture Date: 2022/06/20

OS(L)

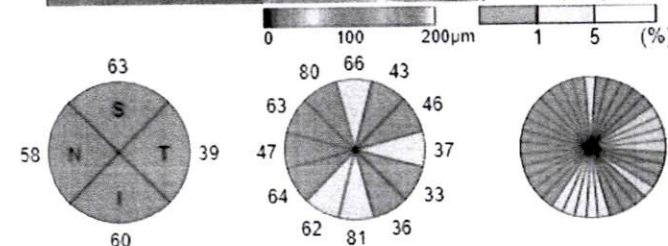
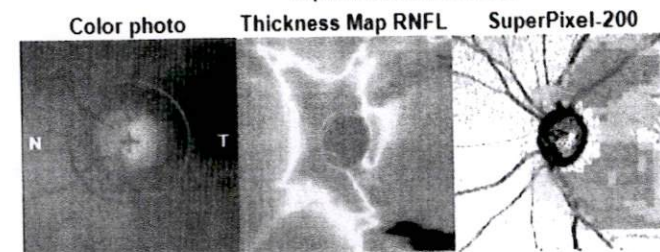

Reference plane view

RNFL Circular Tomogram

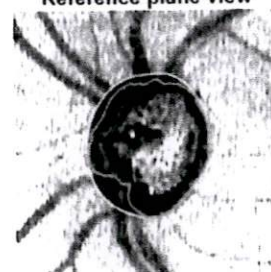

Horizontal Tomogram

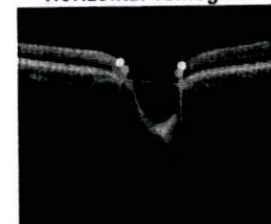

Red-free

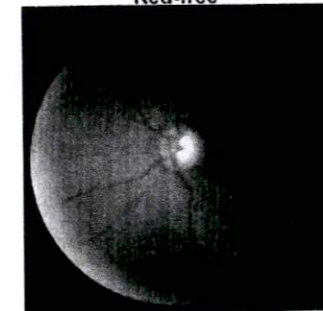

Comments:

Signature:

Date:

Glaucoma Analysis - Macula

ID: 368

Name: BACHRA MALIKA

OS(L)

Image Quality: **54** Analysis mode: Fine (2.0.7)
Capture Date: 2022/06/20

Maestro2

Ethnicity: Caucasian

Gender: Female

DOB: 1957/01/01 Age: 65

Print Date:
2022/06/20 09:33:04

TOPCON

Technician:

Fixation: Macula

Scan: 3D(V)(7.0x7.0mm - 512x128)

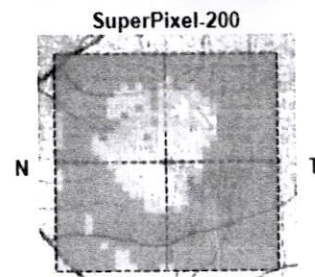
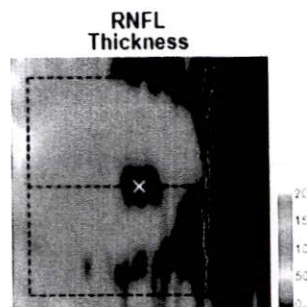
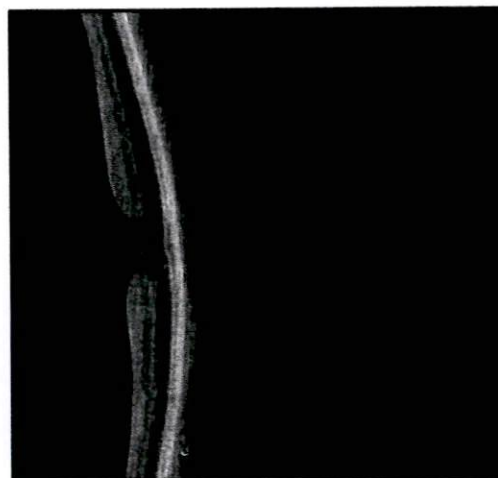
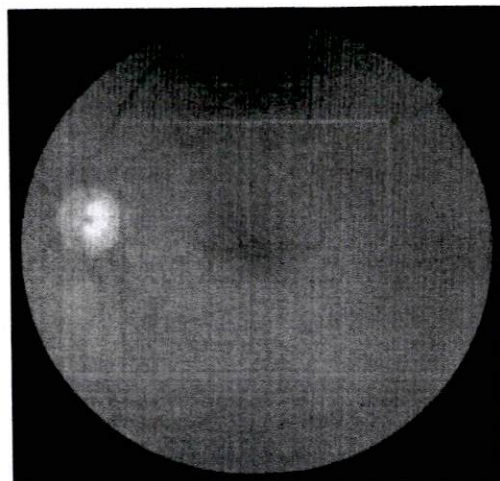

Average(6mm x 6mm)

Superior	19 μ m
Inferior	15 μ m
Total	17 μ m

Asymmetry(Relative Thinning)

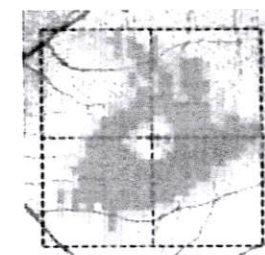
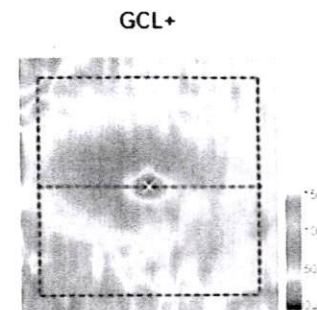
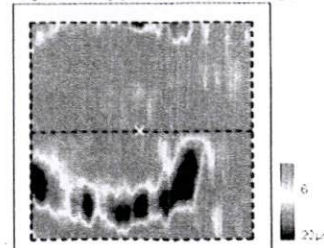

Superior	51 μ m
Inferior	46 μ m
Total	49 μ m

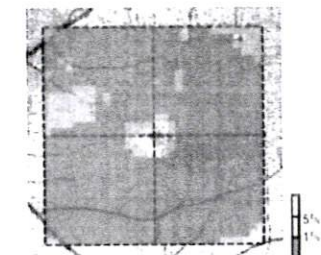
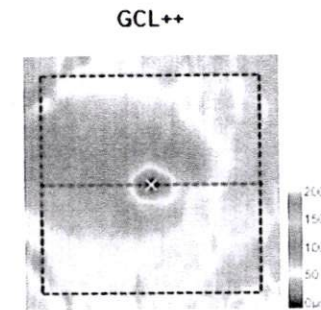
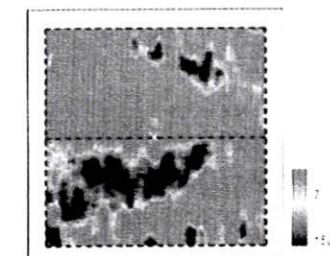

Superior	70 μ m
Inferior	61 μ m
Total	66 μ m

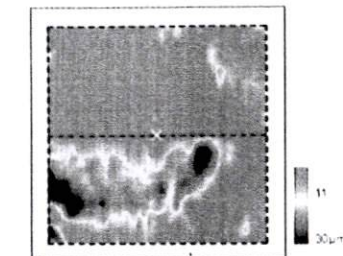

Comments:

Signature:

Date:

3D Macula Report OU

ID: 368

Name: BACHRA MALIKA

OD(R)

Image Quality: **55** Analysis mode: Fine (2.0.7)
Capture Date: 2022/06/20

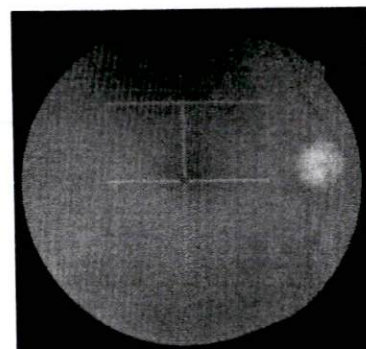

Retinal thickness map ILM-OS/RPE / Red-free

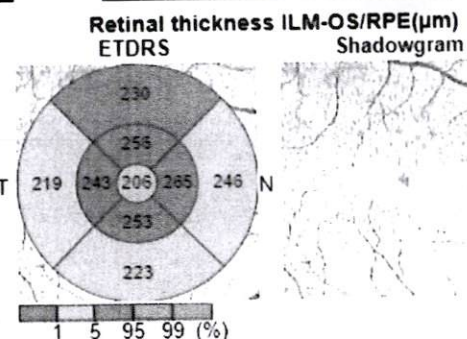
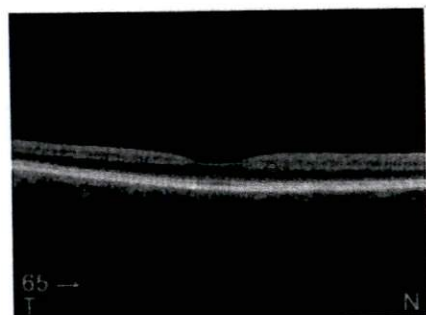
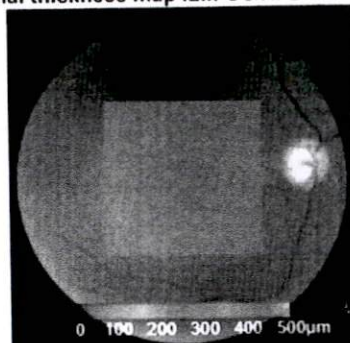

Average Thickness (µm) 234.5
Center Thickness (µm) 180
Total Volume (mm³) 6.63

ILM-OS/RPE Map

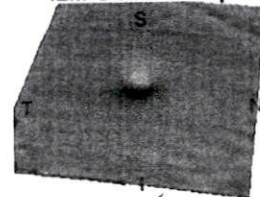

OS/RPE Surface

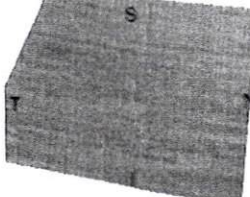

Comments:

Maestro2

Ethnicity: Caucasian

Gender: Female

DOB: 1957/01/01

Age: 65

OS(L)

Image Quality: **54** Analysis mode: Fine (2.0.7)
Capture Date: 2022/06/20

Print Date:
2022/06/20 09:33:38

TOPCON

Technician:

Fixation: Macula / Macula

Scan: 3D(6.0x6.0mm - 512x128)

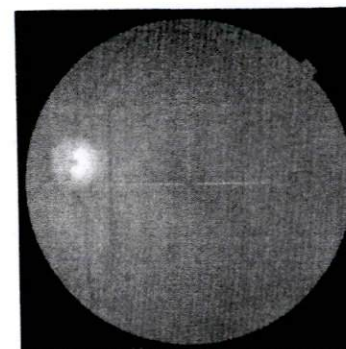

Retinal thickness map ILM-OS/RPE / Red-free

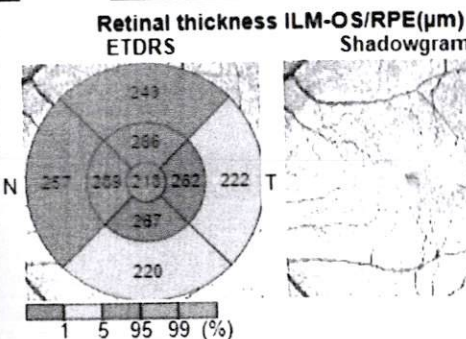
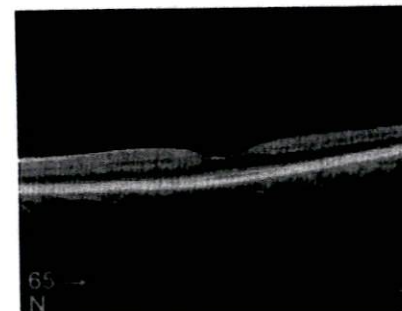
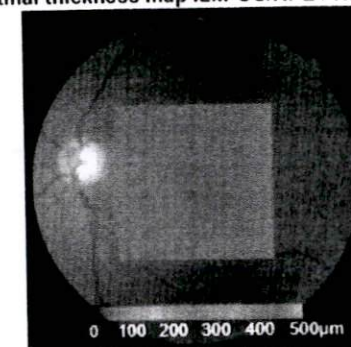

Average Thickness (µm) 244.1
Center Thickness (µm) 181
Total Volume (mm³) 6.90

ILM-OS/RPE Map

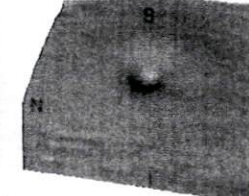

OS/RPE Surface

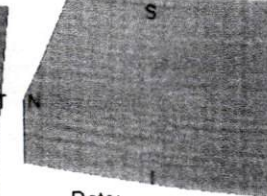

Signature:

Date:

Glaucoma Analysis - Macula

Maestro2

Print Date:
2022/06/20 09:32:43



ID: 368

Ethnicity: Caucasian

Technician:

Gender: Female

Fixation: Macula

Name: BACHRA MALIKA

DOB: 1957/01/01 Age: 65

Scan: 3D(V)(7.0x7.0mm - 512x128)

OD(R)

Image Quality: 47 Analysis mode: Fine (2.0.7)
Capture Date: 2022/06/20

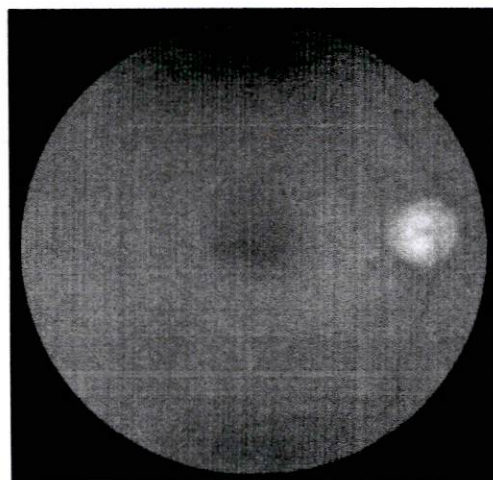

RNFL
Thickness

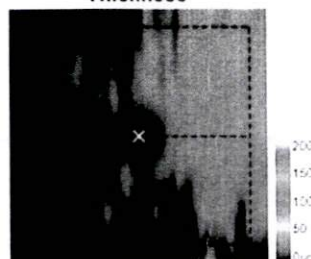

GCL+

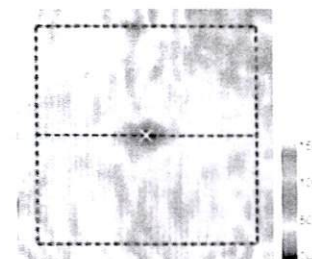

GCL++

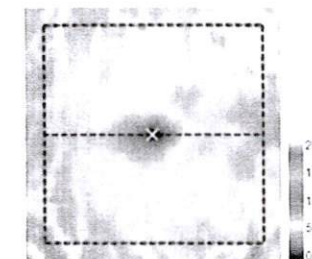

SuperPixel-200

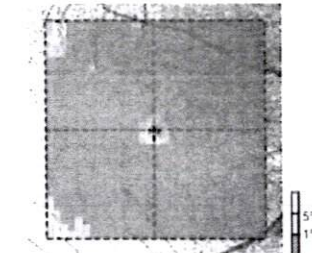
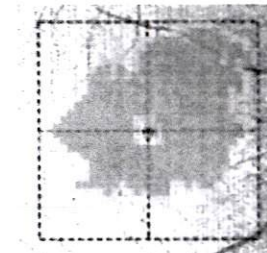
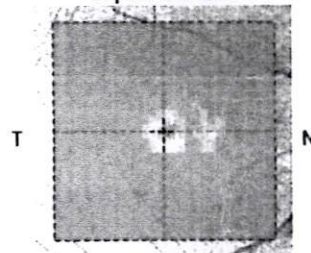

Average(6mm x 6mm)

Superior	14 μ m
Inferior	9 μ m
Total	11 μ m

Superior	43 μ m
Inferior	46 μ m
Total	45 μ m

Superior	56 μ m
Inferior	55 μ m
Total	56 μ m

Asymmetry(Relative Thinning)

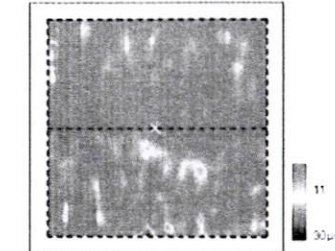
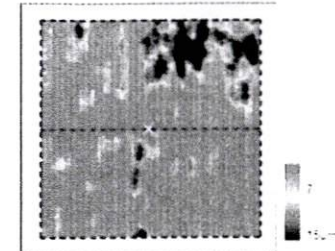
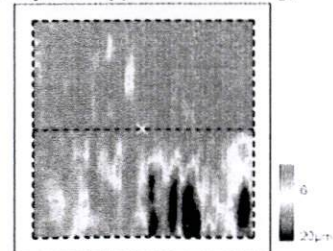

Comments:

Signature:

Date: