

RECOMMANDATIONS IMPORTANTES A LIRE POUR ACTIVITE LES REMBOURSEMENTS ET EVITER LES REJETS

Conditions générales :

- Le cadre réservé à l'adhérent doit être dûment renseigné.
- Le cadre réservé au médecin doit être renseigné par le praticien lui-même notamment la nature de la maladie.
- La validité de la feuille de soins est limitée à 3 mois à compter de la première consultation.
- L'entente préalable est exigée pour toute hospitalisation médicale, chirurgicale, soins dentaires spéciaux, extractions multiples, parodontie orthodontie, prothèses dentaires, prothèses auditives ou orthopédiques ainsi que pour tous les actes effectués en série.
- En cas d'accident, une déclaration précisant les causes et circonstances de l'accident est à joindre à la feuille de soins.

Pharmacie :

- Les vignettes des médicaments doivent être obligatoirement jointes aux ordonnances.
- Pour les médicaments sans vignettes une facture de la pharmacie doit être jointe.

Radiologie et Biologie :

- La facture ainsi qu'une copie des résultats des analyses ou du compte rendu (sous pli confidentiel) doivent être jointes à l'ordonnance médicale pour toute demande de remboursement.
- Un pli confidentiel du médecin prescripteur des analyses ou radios peut être demandé par le médecin conseil de la mutuelle.

Optique :

- L'ordonnance du médecin prescripteur et la facture de l'opticien sont à joindre à la feuille de soins.

Rééducation :

- L'entente préalable renseignée par le médecin prescripteur est exigée avant le début des séances de rééducations.
- Pour le remboursement, la facture et le calendrier des séances effectuées sont à joindre à la feuille de soins.

Dentaire :

- En cas de prothèses ou de traitement canaux, l'accord préalable renseigné sur la feuille de soins est obligatoire avant le début de traitement.
- La facture doit être jointe à la feuille de soins pour toute demande de remboursement.
- La radio-après soins est obligatoire en cas de prothèses ou de traitement canaux.

Maladie et Affection Longue Durée ALD et ALC :

- La déclaration de maladie chronique doit être renseignée par le médecin prescripteur et renouvelée tous les 6 mois.

Adresses Mails utiles

- 0 Réclamation : contact@mupras.com
- 0 Prise en charge : pec@mupras.com
- 0 Adhésion et changement de statut : adhesion@mupras.com

La MUPRAS garantit le respect de la loi n° 09-08 relative à la protection des personnes physiques à l'égard du traitement des données à caractère personnel.

MUPRAS : Centre Allal Ben Abdellah - 6ème Etage Angle Rue Mohamed Fakir et Rue Allal Ben Abdellah - Quartier de l'Horloge
Casablanca 20000 - Tél. : 05 22 20 45 45 (LG) - Fax : 05 22 22 78 18 - www.mupras.com



Déclaration de Maladie

N° M21- 062869

☒ Maladie

☐ Dentaire

☐ Optique

☐ Autres

Cadre réservé à l'adhérent (e)

Matricule : 03173 Société : RAM 122749

☐ Actif ☒ Pensionné(e) ☐ Autre :

Nom & Prénom : BARTAL SAIDA

Date de naissance : 26/10/1955

Adresse : 37, rue Abdellahmane Sahraoui 7^{ème} Etage
CASABLANCA

Tél. : 0653761413 Total des frais engagés : 1463,00 Dhs

Cadre réservé au Médecin

Cachet du médecin :

Date de consultation : 21/06/22

Nom et prénom du malade : BARTAL SAIDA Age :

Lien de parenté : ☐ Lui-même ☐ Conjoint ☐ Enfant

Nature de la maladie : Dyspepsie / Douleur abdominale

En cas d'accident préciser les causes et circonstances :

Dans le cas où la maladie aurait un caractère confidentiel, communiquer les renseignements sous pli confidentiel à l'attention du médecin conseil de la Mutuelle.

J'atteste sur l'honneur l'exactitude des renseignements portés sur la présente déclaration. Je déclare avoir pris connaissance de la clause relative à la protection des données personnelles.

Fait à : CASABLANCA Le : 21/06/2022

Signature de l'adhérent(e) :

[Signature]

Autorisation CNDP N° : AA-215 / 2019

RELEVÉ DES FRAIS ET HONORAIRES

Dates des Actes	Natures des Actes	Nombre et Coefficient	Montant détaillé des Honoraires	Cachet et signature du Médecin attestant le Paiement des Actes
21/06/22	e		300 M	
21/06/22	Ortho		400 M	
30/06/22	G			

EXECUTION DES ORDONNANCES

Cachet du Pharmacien ou du Fournisseur	Date	Montant de la Facture
	21/06/2022	247,20
	30/06/22	315,80

ANALYSES - RADIOGRAPHIES

Cachet et signature du Laboratoire et du Radiologue	Date	Désignation des Coefficients	Montant des Honoraires
	25/06/22	212	200 DHS

AUXILIAIRES MEDICAUX

Cachet et signature du Praticien	Date des Soins	Nombre				Montant détaillé des Honoraires
		AM	PC	IM	IV	

RELEVÉ DES FRAIS ET HONORAIRES

Le praticien est prié de préciser la dent traitée, l'acte pratiqué en indiquant la nature des soins.

Important :
Veuillez joindre les radiographies en cas de prothèses ou de traitement canaux, ainsi que le bilan de l'ODF.

SOINS DENTAIRES	Dents Traitées	Nature des Soins	Coefficient											
				COEFFICIENT DES TRAVAUX <input type="text"/>										
				MONTANTS DES SOINS <input type="text"/>										
				DEBUT D'EXECUTION <input type="text"/>										
				FIN D'EXECUTION <input type="text"/>										
O.D.F PROTHESES DENTAIRES	DETERMINATION DU COEFFICIENT MASTICATOIRE													
	<table border="1"> <tr> <td colspan="2">H</td> </tr> <tr> <td>25533412 00000000</td> <td>21433552 00000000</td> </tr> <tr> <td>D</td> <td>G</td> </tr> <tr> <td>00000000 35533411</td> <td>00000000 11433553</td> </tr> <tr> <td colspan="2">B</td> </tr> </table>			H		25533412 00000000	21433552 00000000	D	G	00000000 35533411	00000000 11433553	B		COEFFICIENT DES TRAVAUX <input type="text"/>
	H													
	25533412 00000000	21433552 00000000												
	D	G												
	00000000 35533411	00000000 11433553												
	B													
	[Création, remont, adjonction] Fonctionnel, Thérapeutique, nécessaire à la profession			MONTANTS DES SOINS <input type="text"/>										
				DATE DU DEVIS <input type="text"/>										
				DATE DE L'EXECUTION <input type="text"/>										

VISA ET CACHET DU PRATICIEN ATTESTANT LE DEVIS

VISA ET CACHET DU PRATICIEN ATTESTANT L'EXECUTION

Docteur Mostapha SABIR

Spécialiste des Maladies de l'Appareil digestif *

Ancien Médecin attaché au CHU de Toulouse

Membre de la Société Française d'Endoscopie digestive

ENDOSCOPIE - ECHOGRAPHIE - PROCTOLOGIE

الدكتور مصطفى صبير

طبيب اختصاصي في امراض الجهاز الهضمي

خريج كلية الطب بتولوز

طبيب ملحق سابقا بالمركز الجامعي بتولوز

Casablanca, le 30/06/2022 في الدار البيضاء

BANTAL Sada

116.80 x 2

Lipanthyl 160

14 / mte

4960 2

Cure

1 Amp

32.60 3,

Nuxol

1 cax 3

315.80

PHARMACIE LA LIBERTÉ
Sanaâ BENKIRANE
104, Bd. de Paris - Casablanca
Tél : 05 22 22 55 23

608070A

maphar
ZI Zenata Ain Sebâa, Casablanca, Maroc
LIPANTHYL® 160 mg CP PEL B30
PPV : 116,80 DH

608070A

maphar
ZI Zenata Ain Sebâa, Casablanca, Maroc
LIPANTHYL® 160 mg CP PEL B30
PPV : 116,80 DH

6 118001 181636

PPV: 49,60 DH
LOT: 22C1
EXP: 03/2025

PPV (DH) : 32,60

LOT N° :

UT. AV. :

Dr. SABIR Mostapha
HÉMATOLOGIE - PROCTOLOGIE
26, Avenue Driss Lahrizi
Tél : 05 22 22 55 23

26, شارع إدريس الحريزي - الدار البيضاء 20 000 - الهاتف : 05 22 22 90 64 - المحمول : 06 68 17 29 17
26, Av Driss Lahrizi - Casablanca 20 000 - Tél : 05 22 22 90 64 - GSM : 06 68 17 29 17

Email : mostaphasabir@gmail.com

Docteur Mostapha SABIR

Spécialiste des Maladies de l'Appareil digestif
Ancien Médecin attaché au CHU de Toulouse
Membre de la Société Française d'Endoscopie digestive
ENDOSCOPIE - ECHOGRAPHIE - PROCTOLOGIE

الدكتور مصطفى صبير

طبيب اختصاصي في أمراض الجهاز الهضمي

خريج كلية الطب بتولوز

طبيب ملحق سابقا بالمركز الجامعي بتولوز

Casablanca, le 21 of 2022 في الدار البيضاء،

BENNA SAIDA

113.72 1. LANCIPER 20

PPV: 113 DH 70

54.00 - 2 -

DOSPATALIN 20

LOT: 21E005
PER: 11/2023
DUSPATALIN 200MG
GELU B20
P.P.V: 54DH00
6 118000 010531

79.50

3 -

CARBOSORB

LOT: 210931
PER: 01/2025
PPC: 79,50DH

CARBOSORB
Transit

247,20

Pharmacie de la Liberté
Sanaâ BENKIRANE
104, Bd de Paris Casablanca
Tél: 05 22 27 55 23

Dr. Mostapha SABIR
Hépatogastro-entérologie
26, Avenue Driss Lahrizi
Tél: 05 22 27 55 23

26, شارع إدريس الحريزي - الدار البيضاء 20 000 - الهاتف: 05 22 22 90 64 - المحمول: 06 68 17 29 17
26, Av Driss Lahrizi - Casablanca 20 000 - Tél: 05 22 22 90 64 - GSM: 06 68 17 29 17

Email: mostaphasabir@gmail.com

Docteur Mostapha SABIR

Spécialiste des Maladies de l'Appareil digestif
Lauréat de la Faculté de Médecine de Toulouse



الدكتور مصطفى صبير

طبيب اختصاصي في أمراض الجهاز الهضمي
خريج كلية الطب بتولوز

Casablanca, le 21 06 2022 في الدار البيضاء،

Ordonnance

faible

Note d'Honneur

*Consultation spécialisée pour
des anomalies
sur au N°200 MS
(sep 1985 MS)*

Dr. SABIR Mostapha
HEPATO-GASTRO-ENTEROLOGIE
26, Avenue Driss Lahrizi
Tél: 05 22 22 90 64 - GSM: 06 68 17 29 17

26, شارع إدريس الحريزي - الدار البيضاء 20 000 - الهاتف : 05 22 22 90 64 - المحمول : 06 68 17 29 17
26, Av Driss Lahrizi - Casablanca 20 000 - Tél : 05 22 22 90 64 - GSM : 06 68 17 29 17

Email : mostaphasabir@gmail.com

DOCTEUR ABDELHAK BOUCHTA

SPÉCIALISTE DES MALADIES ET CHIRURGIE DES YEUX

STRABOLOGIE-LENTILLES DE CONTACT-LASER-ANGIOGRAPHIE

MEMBRE DE LA SOCIÉTÉ FRANÇAISE D'OPHTALMOLOGIE

70, RUE ALLAL BEN ABDELLAH - 1ER ETAGE - CASABLANCA

TEL: 05 22 47 33 45 / 05 22 47 14 72

الدكتور عبد الحق بوشطة

اختصاصي في أمراض و جراحة العيون

طب الحول-عدسة الاتصال-الليزر-انجيوجرافي

عضو الجمعية الفرنسية لأمراض العيون

70, زنقة علال بن عبد الله- الطابق الأول - الدار البيضاء

الهاتف: 05 22 47 33 45 / 05 22 47 14 72

Casablanca le 21/6/22 الدار البيضاء في

M BARTAL 80177



PPC : 50.00 Dhs

N° de Lot : L2100567

Date d'exp. : 05/2024

**PHARMACIE LA LIBERTE
Sanaâ BENKIRANE
104, Bd de Paris - Casablanca
Tél : 05 22 27 55 23**

Dr. Abdelhak BOUCHTA
Ophtalmologiste
70, Rue Allal Ben Abdellah 1er Etage
Casablanca
Tél : 05 22 47 33 45 / 05 22 47 14 72

Docteur Mostapha SABIR

Spécialiste des Maladies de l'Appareil digestif
Lauréat de la Faculté de Médecine de Toulouse



الدكتور مصطفى صبير

طبيب اختصاصي في امراض الجهاز الهضمي
خريج كلية الطب بتولوز

Casablanca, le 21 de 2022 في الدار البيضاء،

Ordonnance

Baume lacté

Rx pul face

Dr. SABIR Mostapha
HEPATOGASTROENTEROLOGIE
26, Avenue Driss Lahrizi
Tél. : 05 22 22 90 64

RADIO pour tous et MAXHAZINE
12, Rue d'Alger - Casablanca
Tél. : 05 22 22 90 64 - GSM : 06 68 17 29 17



الفحص بالأشعة واد المخازن Radiologie Oued El Makhazine

Dr. Khalid BERRADA SOUNNI

Lauréat de la Faculté de Médecine
de Montpellier

الدكتور خالد برادة السوني

خريج كلية الطب
بمونبولي

CASABLANCA, LE : 25/06/2022

EXONEREE DE LA TVA

Facture N°: FA22/05200

BARTAL SAIDA

ICE :

REF.NN.

Désignation	Quantité	P.U	Montant
THORAX FACE	1,00	200,00	200,00
Total			200,00

Arrêtée la présente Facture à la somme de :

Deux cents Dirhams

Timbres fiscaux en cas de paiement en espèces

OMCPTÉ BANCAIRE N° : 013780010960001050010548/BMCI ANGLE RUE D'ALGER ET RUE JEAN JAKUES CASABLANCA.
CNSS 1707572-PATENTE 35503945 IF 40400480 ICE 001598548000033

RADIOLOGIE OUED EL MAKHAZINE
12, Rue d'Alger - Casablanca
Tél. : 05 22 22 26 56
05 22 22 08 10

Dr. Khalid BERRADA SOUNNI

Lauréat de la Faculté de Médecine
 de Montpellier

الدكتور خالد بريدة السونني

خريج كلية الطب
 بمونبيلي

I.R.M

SCANNER SPIRALE
 CORPS ENTIER - 3D
 Multi-barrettes

DENTA-SCANNER

RADIOLOGIE
 Conventionnelle
 Numérisée

RACHIS ENTIER
 Numérisée

GONOMETRIE
 Numérisée

ECHOGRAPHIE
 pluridisciplinaire

ECHOGRAPHIE
 Doppler couleur

MAMMOGRAPHIE
 Tomosynthèse

OSTEO-DENSITO
 Biphotonique

PANORAMIQUE
 DENTAIRE
 Numérisée

TELERADIO A 4 M
 Numérisée

CONE BEAM

RADIO - PHOTO

CASA LE : 25.06.2022

**NOM : BARTAL SAIDA
 DR : MOSTAPHA SABIR
 RX : POUMON DE FACE**

- ❖ *Syndrome bronchique hilo basal droit avec accentuation de la trame bronchique en faveur d'une bronchite à confronter aux données cliniques.*
- ❖ *Par ailleurs absence de foyer parenchymateux d'allure évolutive.*
- ❖ *Silhouette cardiomédiastinale d'aspect normal.*
- ❖ *Les culs-de-sac pulmonaires sont libres.*

**CONFRATERNELLEMENT
 DR. BERRADA SOUNNI. K.**



Docteur Mostapha SABIR

Spécialiste des Maladies de l'Appareil digestif
Lauréat de la Faculté de Médecine de Toulouse



الدكتور مصطفى صبير

طبيب اختصاصي في امراض الجهاز الهضمي

خريج كلية الطب بتولوز

Casablanca, le 21/06/2022 في الدار البيضاء،

Ordonnance

BARTAL Said

- NFS / VS / CRP
- Groupe Vose' coagulable Hb9/10g/l
- Hémogramme sanguin
- TGO TGL TIT Ph. Alcalin
- Cholest T HDL LDL
- A. VITM
- Trypsine
- Ant D
- TSIT US

Mme BARTAL Said
Ddn 26.10.1955 / F
Nr dossier : g0624003 /



pour scan en flot ordonnance

LABORATOIRES D'APPLICATIONS
SCIENTIFIQUES
11-13, Rue Houcine BEN ALI
CASABLANCA - Tél: 05 22 27 64 84

26، شارع إدريس الحريزي - الدار البيضاء 20 000 - الهاتف : 05 22 22 90 64 - المحمول : 06 68 17 29 17
26, Av Driss Lahrizi - Casablanca 20 000 - Tél : 05 22 22 90 64 - GSM : 06 68 17 29 17

Email : mostaphasabir@.g

CODATEC ScanLAM - P02/035828 - Ordonnance - 24/06/2022 à 08

COUDON

LABORATOIRE D'APPLICATIONS SCIENTIFIQUES

A.TOUIMI BENJELLOUN
Pharmacien Biologiste
Docteur d'Etat en Pharmacie
Professeur Agrégé de Biochimie
de la Faculté de Nancy

Docteur J. TAZI SIDQUI
Anatomo-cytopathologiste
de la Faculté de Paris VI
Ancien Maître-Assistant
C.H.U de Rabat

Y.TOUIMI BENJELLOUN
Ep.TAHIRI
Pharmacien Biologiste
de l'Université Libre
de Bruxelles

Membres *uni*  *bio* International

FACTURE

Numéro g0624003
N° Matricule:0003173 A
Analyses du 24.06.2022
Prescrit par : Dr SABIR Mustapha

Madame BARTAL Saida
MOUAHIDINE MAMOUNE 2 APPT 10
CASABLANCA
RAM MUPRAS

Le 24 Juin 2022

NF	VS	CRP	G	U	CRE	HBA1	IONO	TGOP	GGT
PAL	CTHL	AU	VITD	SERO	TSH	PDS1			

TOTAL des B: 1.708 (Tarif RAM)
TOTAL Facture : 1.520,12 DH

Part à la charge du patient : 0% 0,00 DH

Net à payer : 0,00 DH

CLOUDON

LABORATOIRES D'APPLICATIONS SCIENTIFIQUES

A. TOUIMI BENJELLOUN

Pharmacien Biologiste
Docteur d'Etat en Pharmacie
Professeur Agrégé de Biochimie
de la Faculté de Nancy

Docteur J. TAZI SIDQUI

Anatomo-cytopathologiste
de la Faculté de Paris VI
Ancien Maître-Assistant
C.H.U. de Rabat

Y. TOUIMI BENJELLOUN
Ep. TAHIRI

Pharmacien Biologiste
de l'Université Libre
de Bruxelles

Membres  International

Dossier N° **g0624003**
Docteur SABIR Mustapha
26 Rue Driss Lahrizi
CASABLANCA

Madame **BARTAL Saida**
MOUAHIDINE MAMOUNE 2 APPT 10
CASABLANCA
RAM MUPRAS

Patiente née le 26.10.1955 66 ans

Tr: ROYAL AIR MAROC MUPRAS

Prélevé le 24.06.2022 à 8h12

Edition du 24 Juin 2022

HEMATOLOGIE

Valeurs de référence

Antériorités

HEMOGRAMME

(Sysmex XT1800i)

Globules rouges

4.050.000/mm³

(4,0-5,0 Mill)

24.08.20
4.300.000

Hémoglobine
Hématocrite
Volume globulaire (VGM)
Teneur globulaire (TCMH)
Conc. globulaire (CCMH)

12,7 g/100ml
39,0 %
96,3 μ³
31,4 pg
32,6 %

(12,5-15,0)
(36,5-44,0)
(83-98)
(27-32)
(32-36)

13,7
41,1
95,6
31,9
33,3

Leucocytes

9.970 /mm³

(4000-10000)

8.150

Polynucléaires neutrophiles
Polynucléaires éosinophiles
Polynucléaires basophiles
Lymphocytes
Monocytes

57,2 % 5703 /mm³
1,8 % 179 /mm³
0,3 % 30 /mm³
33,6 % 3350 /mm³
7,1 % 708 /mm³

(2100-8890)
(30-590)
(10-70)
(1260-3350)
(250-850)

4295
73
33
3219
530

Plaquettes

273.000 /mm³

(150.000-400.000)

215.000

Volume plaquettaire moyen (VPM)

11,4 fL

(9,1-11,9)

10,8



Dr Y. TOUIMI BENJELLOUN

PAGE 1/7

CLOUDON

LABORATOIRES D'APPLICATIONS SCIENTIFIQUES

A. TOUIMI BENJELLOUN

Pharmacien Biologiste
Docteur d'Etat en Pharmacie
Professeur Agrégé de Biochimie
de la Faculté de Nancy

Docteur J. TAZI SIDQUI

Anatomo-cytopathologiste
de la Faculté de Paris VI
Ancien Maître-Assistant
C.H.U. de Rabat

Y. TOUIMI BENJELLOUN
Ep. TAHIRI

Pharmacien Biologiste
de l'Université Libre
de Bruxelles

Membres  International

Dossier N°g0624003
Docteur SABIR Mustapha
26 Rue Driss Lahrizi
CASABLANCA

Patiente née le 26.10.1955 66 ans

Prélevé le 24.06.2022 à 8h12

Edition du 24 Juin 2022

Madame BARTAL Saida
MOUAHIDINE MAMOUNE 2 APPT 10
CASABLANCA
RAM MUPRAS

Tr: ROYAL AIR MAROC MUPRAS

HEMATOLOGIE

Vitesse de sédimentation

			Valeurs de référence	Antériorités
1ère heure	*	31 mm	(< 15)	24.08.20 65
2ème heure	*	59 mm	(< 30)	97

BIOCHIMIE

(Technique ROCHE Cobas 6000)

Urée sanguine

			Valeurs de référence	Antériorités
soit	0,24 g/l	(0,17-0,48)		24.08.20 0,23
	4,01 mmol/l	(2,83-8,01)		3,84



Dr Y. TOUIMI BENJELLOUN

PAGE 2/7

CODON

LABORATOIRES D'APPLICATIONS SCIENTIFIQUES

A. TOUIMI BENJELLOUN

Pharmacien Biologiste
Docteur d'Etat en Pharmacie
Professeur Agrégé de Biochimie
de la Faculté de Nancy

Docteur J. TAZI SIDQUI

Anatomo-cytopathologiste
de la Faculté de Paris VI
Ancien Maître-Assistant
C.H.U. de Rabat

Y. TOUIMI BENJELLOUN
Ep. TAHIRI

Pharmacien Biologiste
de l'Université Libre
de Bruxelles

Membres **uni**  **bio** International

Dossier N° **g0624003**

Docteur SABIR Mustapha
26 Rue Driss Lahrizi
CASABLANCA

Patiente née le 26.10.1955 66 ans

Prélevé le 24.06.2022 à 8h12

Edition du 24 Juin 2022

Madame **BARTAL Saïda**
MOUAHIDINE MAMOUNE 2 APPT 10
CASABLANCA
RAM MUPRAS

Tr: ROYAL AIR MAROC MUPRAS

BIOCHIMIE

(Technique ROCHE Cobas 6000)

			Valeurs de référence	Antériorités
<u>Créatinine</u>		7,4 mg/l	(5,0-9,0)	24.08.20 7,5
	soit	65,42 µmol/l	(44,20-79,56)	66,30
<u>Glycémie à jeun</u>		0,97 g/l	(0,82-1,15)	24.09.18 0,97
	soit	5,39 mmol/l	(4,55-6,38)	5,39
<u>Hémoglobine glycosylée HbA1C</u>		5,30 %	(4,80-5,90)	24.08.20 5,40

Interprétation : > 8% : Diabète mal équilibré.
< 6% : Niveau non diabétique.



Dr Y. TOUIMI BENJELLOUN

PAGE 3/7

COUDON

LABORATOIRES D'APPLICATIONS SCIENTIFIQUES

A. TOUIMI BENJELLOUN

Pharmacien Biologiste
Docteur d'Etat en Pharmacie
Professeur Agrégé de Biochimie
de la Faculté de Nancy

Docteur J. TAZI SIDQUI

Anatomo-cytopathologiste
de la Faculté de Paris VI
Ancien Maître-Assistant
C.H.U. de Rabat

Y. TOUIMI BENJELLOUN
Ep. TAHIRI

Pharmacien Biologiste
de l'Université Libre
de Bruxelles

Membres  International

Dossier N°g0624003

Docteur SABIR Mustapha
26 Rue Driss Lahrizi
CASABLANCA

Madame BARTAL Saida
MOUAHIDINE MAMOUNE 2 APPT 10
CASABLANCA
RAM MUPRAS

Patiente née le 26.10.1955 66 ans

Tr: ROYAL AIR MAROC MUPRAS

Prélevé le 24.06.2022 à 8h12

Edition du 24 Juin 2022

BIOCHIMIE

(Technique ROCHE Cobas 6000)

			Valeurs de référence	Antériorités 24.08.20
<u>Triglycérides</u>	*	2,59 g/l	(< 1,70)	1,53
	soit *	2,95 mmol/l	(< 1,94)	1,74

<u>Cholestérol total</u>	*	2,42 g/l	(1,50-2,20)	2,41
	soit *	6,24 mmol/l	(3,87-5,68)	6,22

 Commentaire : Taux idéal : < 2 g/l - Limite : 2 - 2,20 g/l - Elevé > 2,40 g/l

<u>Cholestérol HDL</u>	*	0,40 g/l	(> 0,45)	0,53
	soit *	1,03 mmol/l	(> 1,16)	1,37

 Commentaire : Femme Pas de risque > 0,45
Homme Pas de risque > 0,50

<u>LDL</u>		1,50 g/l		1,57
	soit	3,88 mmol/l		4,06

Valeur cible LDL à atteindre en fonction du nombre de facteur de risque	Prévention primaire	si 0 facteur de risque : < 2,20 g/l
		si 1 facteur de risque : < 1,90 g/l
		si 2 facteurs de risque : < 1,60 g/l
		si ≥ 3 facteurs de risque : < 1,30 g/l
	Prévention secondaire	si maladie coronaire patente : < 1,00 g/l

Facteurs de risque
- Age : Homme > 50 ans - Femme > 60 ans - antécédent familiaux de maladie coronaire précoce - tabagisme actuel ou arrêté depuis moins de 3 ans - hypertension artérielle permanente, traité ou non - diabète de type 2, traité ou non - HDL < 0,40 g/l

<u>Acide urique</u>		35,0 mg/l	(26-60)	24.08.20 30,0
	soit	208 μmol/l	(154,7-357)	179

<u>Sodium</u>		142,0 mmol/l	(135-148)	24.09.18 139,0
---------------	--	--------------	-----------	-------------------



Dr Y. TOUIMI BENJELLOUN

PAGE 4/7

CLOUDON

LABORATOIRES D'APPLICATIONS SCIENTIFIQUES

A. TOUIMI BENJELLOUN

Pharmacien Biologiste
Docteur d'Etat en Pharmacie
Professeur Agrégé de Biochimie
de la Faculté de Nancy

Docteur J. TAZI SIDQUI

Anatomo-cytopathologiste
de la Faculté de Paris VI
Ancien Maître-Assistant
C.H.U. de Rabat

Y. TOUIMI BENJELLOUN
Ep. TAHIRI

Pharmacien Biologiste
de l'Université Libre
de Bruxelles

Membres  International

Dossier N° **g0624003**

Docteur **SABIR** Mustapha
26 Rue Driss Lahrizi
CASABLANCA

Patiente née le 26.10.1955 66 ans

Prélevé le 24.06.2022 à 8h12

Edition du 24 Juin 2022

Madame **BARTAL** Saida

MOUAHIDINE MAMOUNE 2 APPT 10
CASABLANCA
RAM MUPRAS

Tr: ROYAL AIR MAROC MUPRAS

BIOCHIMIE

(Technique ROCHE Cobas 6000)

		Valeurs de référence	Antériorités
<u>Potassium</u>	4,79 mmol/l	(3,5-5,3)	4,34
<u>Chlore</u>	103,2 mmol/l	(98-107)	102,5
<u>Bicarbonates</u>	24 mEq/l	(21-32)	24
<u>Réserve alcaline</u>	53 Volumes	(46-71)	53
<u>Protides totaux</u>	68 g/l	(64-83)	67
<u>Calcium</u>	93 mg/l	(88-102)	94
soit	2,33 mmol/l	(2,20-2,55)	2,35

ENZYMOLOGIE

(Technique ROCHE Cobas 6000)

		Valeurs de référence	Antériorités
<u>Transaminase ASAT</u>	16 UI/l	(< 32)	24.09.18 16
<u>Transaminase ALAT</u>	14 UI/l	(< 33)	12
<u>Gamma GT</u>	16 UI/l	(< 40)	24.09.18 21
<u>Phosphatases alcalines</u>	70 UI/l	(35-104)	24.09.18 66



Dr Y. TOUIMI BENJELLOUN

PAGE 5/7

Coupon

LABORATOIRES D'APPLICATIONS SCIENTIFIQUES

A. TOUIMI BENJELLOUN

Pharmacien Biologiste
Docteur d'Etat en Pharmacie
Professeur Agrégé de Biochimie
de la Faculté de Nancy

Docteur J. TAZI SIDQUI

Anatomo-cytopathologiste
de la Faculté de Paris VI
Ancien Maître-Assistant
C.H.U. de Rabat

Y. TOUIMI BENJELLOUN
Ep. TAHIRI

Pharmacien Biologiste
de l'Université Libre
de Bruxelles

Membres  International

Dossier N°g0624003
Docteur SABIR Mustapha
26 Rue Driss Lahrizi
CASABLANCA

Patiente née le 26.10.1955 66 ans

Prélevé le 24.06.2022 à 8h12
Edition du 24 Juin 2022

Madame BARTAL Saida
MOUAHIDINE MAMOUNE 2 APPT 10
CASABLANCA
RAM MUPRAS

Tr: ROYAL AIR MAROC MUPRAS

PROTEINES ET VITAMINES

(Technique ROCHE Cobas 6000)

Valeurs de référence

Antériorités

VITAMINE D: 25 HYDROXY VITAMINE D- D2 + D3

(COBAS E601 - ROCHE)

Vitamine D

soit 28,0 ng/ml
73 nmol/l

24.08.20
21,2
55

Interprétation :

- Carence : < 10 ng/ml (< 25 nmol/l)
- Insuffisance : 10 - 30 ng/ml (25-75 nmol/l)
- Normale : > 30 ng/ml (> 75 nmol/l)



Dr Y. TOUIMI BENJELLOUN

PAGE 6/7

CODON

LABORATOIRES D'APPLICATIONS SCIENTIFIQUES

A. TOUIMI BENJELLOUN

Pharmacien Biologiste
Docteur d'Etat en Pharmacie
Professeur Agrégé de Biochimie
de la Faculté de Nancy

Docteur J. TAZI SIDQUI

Anatomo-cytopathologiste
de la Faculté de Paris VI
Ancien Maître-Assistant
C.H.U. de Rabat

Y. TOUIMI BENJELLOUN

Ep. TAHIRI

Pharmacien Biologiste
de l'Université Libre
de Bruxelles

Membres  International

Dossier N° **g0624003**

Docteur SABIR Mustapha
26 Rue Driss Lahrizi
CASABLANCA

Patiente née le 26.10.1955 66 ans

Prélevé le 24.06.2022 à 8h12

Edition du 24 Juin 2022

Madame **BARTAL Saida**
MOUAHIDINE MAMOUNE 2 APPT 10
CASABLANCA
RAM MUPRAS

Tr: ROYAL AIR MAROC MUPRAS

HORMONOLOGIE

TSH Ultra-sensible

(COBAS 6000 - ROCHE)

1,87 mUI/l

Valeurs de référence

(0,27-4,20)

Antériorités

24.09.18

1,43

Interprétation: - Euthyroidie : de 0,27 à 4,2 mUI/l
- Hypertyroidie : < 0,15 mUI/l
- Hypotyroidie : > 7,00 mUI/l

PROTEINES SPECIFIQUES

(Technique ROCHE Cobas 6000)

Protéine C réactive

2 mg/l

Valeurs de référence

(< 5)

Antériorités

24.08.20

1

Dr Y. TOUIMI BENJELLOUN

PAGE 7/7

DR SABIR Mostapha

26 Driss LAHRIZI Casablanca
Téléphone: 0522 229064
Fax:
Site internet:

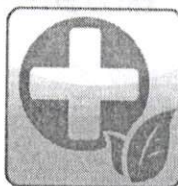

Nom: bartal, saida
ID: 20220621-155953-6417
Sexe: Incon.

ABD
Date examen: 21/06/2022
Equipe utilisée: DP-5
Opérateur: Emergency

Abdomen Ultrasound Report

Image ultrason

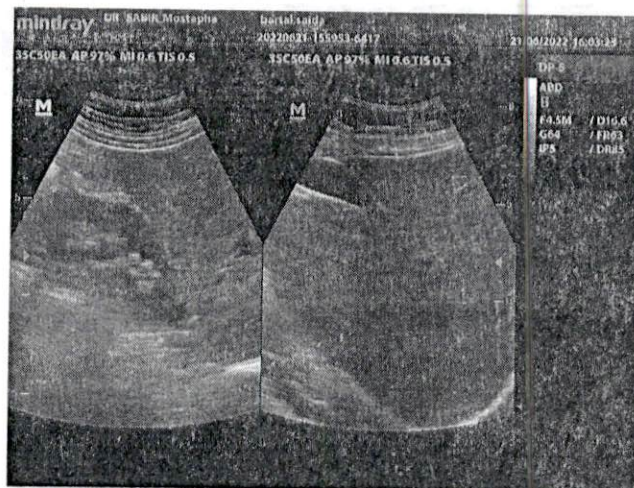
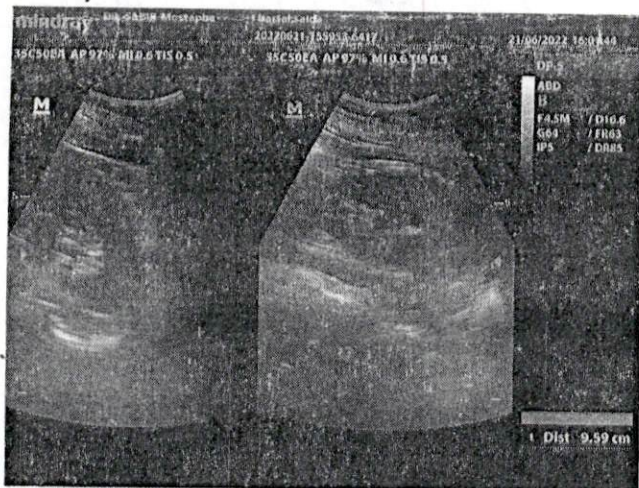
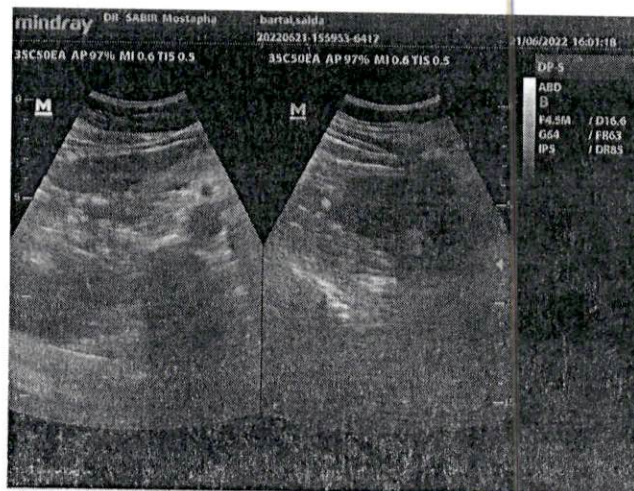
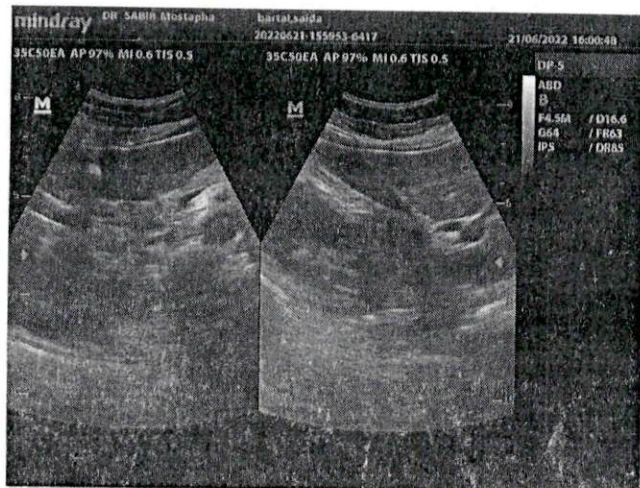

Annotation:

fine Eclatation Hémogène, contours réguliers
Vessie bilobée à paroi fine et régulière
De 140ml Calibre normal
Rate et le 2 reins ont mesuré
Jauges, Echo. Abdomen le sans particularité
Caudal: Aiguille

Signature: (sceau):

Date sign.: 21/06/2022