

RECOMMANDATIONS IMPORTANTES A LIRE POUR ACTIVER LES REMBOURSEMENTS ET EVITER LES REJETS

Conditions générales :

- Le cadre réservé à l'adhérent doit être dûment renseigné.
- Le cadre réservé au médecin doit être renseigné par le praticien lui-même notamment la nature de la maladie.
- La validité de la feuille de soins est limitée à 3 mois à compter de la première consultation.
- L'entente préalable est exigée pour toute hospitalisation médicale, chirurgicale, soins dentaires spéciaux, extractions multiples, parodontie orthodontie, prothèses dentaires, prothèses auditives ou orthopédiques ainsi que pour tous les actes effectués en série.
- En cas d'accident, une déclaration précisant les causes et circonstances de l'accident est à joindre à la feuille de soins.

Pharmacie :

- Les vignettes des médicaments doivent être obligatoirement jointes aux ordonnances.
- Pour les médicaments sans vignettes une facture de la pharmacie doit être jointe.

Radiologie et Biologie :

- La facture ainsi qu'une copie des résultats des analyses ou du compte rendu (sous pli confidentiel) doivent être jointes à l'ordonnance médicale pour toute demande de remboursement.
- Un pli confidentiel du médecin prescripteur des analyses ou radios peut être demandé par le médecin conseil de la mutuelle.

Optique :

- L'ordonnance du médecin prescripteur et la facture de l'opticien sont à joindre à la feuille de soins.

Rééducation :

- L'entente préalable renseignée par le médecin prescripteur est exigée avant le début des séances de rééducations.
- Pour le remboursement, la facture et le calendrier des séances effectuées sont à joindre à la feuille de soins.

Dentaire :

- En cas de prothèses ou de traitement canaux, l'accord préalable renseigné sur la feuille de soins est obligatoire avant le début de traitement.
- La facture doit être jointe à la feuille de soins pour toute demande de remboursement.
- La radio-après soins est obligatoire en cas de prothèses ou de traitement canaux.

Maladie et Affection Longue Durée ALD et ALC :

- La déclaration de maladie chronique doit être renseignée par le médecin prescripteur et renouvelée tous les 6 mois.

Adresses Mails utiles

- Réclamation : contact@mupras.com
- Prise en charge : pec@mupras.com
- Adhésion et changement de statut : adhesion@mupras.com

La MUPRAS garantit le respect de la loi n° 09-08 relative à la protection des personnes physiques à l'égard du traitement des données à caractère personnel.

MUPRAS : Centre Allal Ben Abdellah - 6ème Etage Angle Rue Mohamed Fakir et Rue Allal Ben Abdellah - Quartier de l'Horloge Casablanca 20000 - Tél. : 05 22 20 45 45 (LG) - Fax : 05 22 22 78 18 - www.mupras.com



Déclaration de Maladie

N° P19- 0046005

☒ Maladie

☐ Dentaire

☐ Optique

☐ Autres

Cadre réservé à l'adhérent (e)

Matricule : 1135 Société : ROYAL AIR MAROC
☐ Actif ☒ Pensionné(e) ☐ Autre :
Nom & Prénom : ELLAKHDI Abdelmoula
Date de naissance : 01-01-1947
Adresse : Résidence ENNAJD IM 22 APT 233
Avenue STENDHAL CASABLANCA
Tél. : 0522251179 Total des frais engagés : *4034,70* Dhs

Cadre réservé au Médecin

Cachet du médecin :

Dr Ilham EL BAROUDI
Cardiologue
38, Bd. Rachidi, Casablanca
Tél: 0522 47 60 00 / 0522 47 60 10
INP 091048355

Date de consultation : 13/07/2022
Nom et prénom du malade : Ellakhd Abdelmoula Age :
Lien de parenté : ☒ Lui-même ☐ Conjoint ☐ Enfant
Nature de la maladie : HTA survenue Artrose de hanche
En cas d'accident préciser les causes et circonstances :

Dans le cas où la maladie aurait un caractère confidentiel, communiquer les renseignements sous pli confidentiel à l'attention du médecin conseil de la Mutuelle.

J'atteste sur l'honneur l'exactitude des renseignements portés sur la présente déclaration. Je déclare avoir pris connaissance de la clause relative à la protection des données personnelles.

Fait à : CASABLANCA Le : 13/07/2022
Signature de l'adhérent(e) : [Signature]

Dr Ilham EL BAROUDI
Cardiologue
38, Bd. Rachidi, Casablanca
Tél: 0522 47 60 00 / 0522 47 60 10

Docteur Ilham EL BAROUDI

CARDIOLOGUE



الدكتورة إلهام البارودي

- Spécialiste des maladies du cœur & des vaisseaux
- Diplômée de la faculté de médecine de Paris
- Ancien praticien des Hôpitaux de Paris
- Diplômée d'échocardiographie
- Diplômée de cardiologie congénitale et pédiatrique
- Membre de la Société Française de Cardiologie & de la Filiale Echo-doppler
- Membre de la Société Européenne de Cardiologie
- Membre de la Société Francophone de Médecine Psychosomatique

- إختصاصية في أمراض القلب والشرابين
- خريجة كلية الطب بباريز
- طبية ممارسة سابقا بمستشفيات باريز
- دبلوم الفحص بالصدى والدوبلير
- عضو الجمعية الفرنسية لطب القلب و إيكو-دوبلير

Casablanca le 13/7/2022

El Lakhdar Abdelmoula

195.00 x 3 / 585.00

Exforge 5/30

68.90 x 3 / 206.70

Fludex LP

188.00 x 3 / 564.00

14/1

4 de 52.80

3 mois

Dr Ilham EL BAROUDI
Cardiologue
38, Bd. Rachidi, Casablanca
Tél: 0522 47 60 00 / 0522 47 60 10
INP 091048355

1408.50

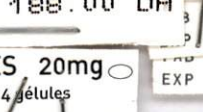
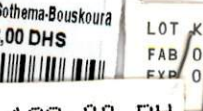
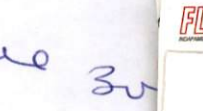
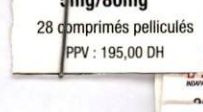

01 2025
09 2024
09 2024
BAXR4

INDEX LP

INDEX LP

FLUDEX LP

68,90

68,90

68,90

PIASCLEDINE® 300MG
Boîte de 30 gélules
Distribué par Sothema-Bouskoura
PPV : 188,00 DHS

PIASCLEDINE® 300MG
Boîte de 30 gélules
Distribué par Sothema-Bouskoura
PPV : 188,00 DHS

LOT X183
FAB 01/2021
EXP 07/2024

PPV 188.00 DH

OEDES 20mg
14 gélules
LOT 210604
EXP 12/2023
PPV 52.80DH

LOT 210604
EXP 12/2023
PPV 52.80DH

Cabinet de consultation et d'explorati

38, Boulevard Rachidi --- Casablanca ---

Tél.: 05 22 47.60.00 / 10 . Fax : 05 22 47.60.10 . E-mail : ilham_elbaroudi@yahoo.fr

N° FACTURE :84229
Date : 13/07/2022

Client :
ELLAKHDI ABDELMOULA

Désignation Produits	Quantité	P.V	Total
EXFORGE 5/80 MG COMP	3	195.00	585.00
FLUDEX LP COMP	3	68.90	206.70
PIASCLEDINE 300MG/30GEL	3	188.00	564.00
OEDES 20 MG 14 GELULES	1	52.80	52.80

Arrêtée La Présente Facture à La Somme De : MILLE QUATRE CENT-HUIT DHS 50 CTS

Bon rétablissement



442 RESIDENCE ANNAJD Angle Av Anwal et Av stendhal cite plateau CASABLANCA Tel:0522 98 97 63
Fax:0522 99 64 17 R.C :275144 - Patente:34712528 - I.F: 42205000 - CNSS: 6017736 - I.C.E: 000448700000012

Docteur Ilham EL BAROUDI

CARDIOLOGUE



الدكتورة إلهام البارودي

- Spécialiste des maladies du cœur & des vaisseaux
- Diplômée de la faculté de médecine de Paris
- Ancien praticien des Hôpitaux de Paris
- Diplômée d'échocardiographie
- Diplômée de cardiologie congénitale et pédiatrique
- Membre de la Société Française de Cardiologie & de la Filiale Echo-doppler
- Membre de la Société Européenne de Cardiologie
- Membre de la Société Francophone de Médecine Psychosomatique

- اختصاصية في أمراض القلب والشرابيين
- خريجة كلية الطب بباريس
- طبيبة ممارسة سابقا بمستشفيات باريس
- دبلوم الفحص بالصدى والدوبلير
- عضو الجمعية الفرنسية لطب القلب و إيكو-دوبلير

Casablanca le 13/7/2022

El Lakdi Abdelhak

Hct + Kt

urée Acet

clausure Acet

glycémie GPT GAT

Hb A1c

TG

cholesterol → HDL

Ac urique

ACE CRP

TSHus

PSA

U, A, D₃

Dr Ilham EL BAROUDI
Cardiologue

38, Bd. Rachidi, Casablanca
Tél: 05 22 47 60 00 / 05 22 47 60 10

INP 091048355

Laboratoire d'Analyses
de Biologie Médicale
Dr. Aziz Arzouane
Tél: 05 22 47 60 00 - Casablanca
Tél: 05 22 47 60 10

Cabinet de consultation et d'explorations cardiaques

38, Boulevard Rachidi ---- Casablanca ----

Tél.: 05 22 47.60.00 / 10 . Fax : 05 22 47.60.10 . E-mail : ilham_elbaroudi@yahoo.fr

Laboratoire d'Analyses de Biologie Médicale Bir Anzarane

117, Bd Bir Anzarane 20 100 Maarif Casablanca

Tél : 05 22 99 46 63/ 05 22 25 82 05 Fax : 05 22 98 09 11

ICE : 001748386000083

Patente : 35870583

IF : 01006693

CNSS : 7070999

Compte bancaire : BMCI Casa Normandie

RIB : 013 780 01802 000329 001 80 48

INPE : 093001196

Casablanca le : 14-07-2022

Mr. Abdelmoula ELLAKHDI

FACTURE N°	2207141002
------------	------------

Récapitulatif des analyses

CN	Analyse	Val	Clefs
0110	Cholestérol HDL +LDL	B80	B
0119	Hémoglobine glycosylée	B100	B
PS	Prélèvement sang	E25	E
0163	TSH	B250	B
0216	Numération Formule (Globules rouges/Blancs/plaquettes)	B80	B
	Cholestérol Total	B30	B
0361	Marqueur Tumoral :Antigène prostatique spécifique : PSA	B300	B
	Clairance créatinine selon levey:	B50	B
	Vitamine D 25-OH (D2+D3)	B450	B
0100	Acide urique	B30	B
0111	Créatinine	B30	B
0118	Glycémie	B30	B
0131	Potassium	B30	B
0133	Sodium	B30	B
0134	Triglycérides	B60	B
0135	Urée	B30	B
0146	Transaminases O (TGO)	B50	B
0147	Transaminases P (TGP)	B50	B

Total de B : 1680

TOTAL DOSSIER	2276.20 DH
---------------	------------

Arrêtée la présente facture à la somme de : deux mille deux cent soixante-seize dirhams vingt centimes

Laboratoire d'Analyses
de Biologie Médicale
Bir Anzarane
117, Bd Bir Anzarane - Casa
ICE : 001748386000083
INPE : 093001196



Prescripteur : Dr ILHAM EL BAROUDI

Dossier ouvert le : 14-07-2022 07:56

Edité le : 15-07-2022

Réf : 2207141002

Mr. ELLAKHDI Abdelmoula

Compte Rendu d'Analyse

Laboratoire certifié AFNOR ISO 9001:2015 N° 2 020/85901

Page 1 / 4

HEMATOLOGIE

NUMERATION FORMULE SANGUINE Sysmex XT2000

NUMERATION

			30-09-2020
Leucocytes :	3 010	/mm ³ (4 000-10 000)	2 910
Hématies :	4.26	M/mm ³ (4.00-5.70)	4.39
Hémoglobine :	13.9	g/100ml (12.5-17.2)	14.6
Hématocrite :	39.9	% (37.0-49.0)	42.1
VGM :	93.7	μ ³ (80.0-101.0)	95.9
TCMH :	32.6	pg (27.0-33.0)	33.3
CCMH :	34.8	g/100ml (29.0-36.0)	34.7

FORMULE

Polynucléaires Neutrophiles :	42.2	% (40.0-75.0)	36.4
Soit:	1 270	/mm ³ (2 000-7 500)	1 059
Polynucléaires Eosinophiles :	1.0	% (1.0-4.0)	4.8
Soit:	30	/mm ³ (100-400)	140
Polynucléaires Basophiles :	0.7	% (0.0-1.0)	0.7
Soit:	21	/mm ³ (0-150)	20
Lymphocytes :	44.5	% (20.0-45.0)	50.9
Soit:	1 339	/mm ³ (1 500-4 000)	1 481
Monocytes :	11.6	% (2.0-12.0)	7.2
Soit:	349	/mm ³ (200-800)	210

PLAQUETTES

Plaquettes :	186 000	/mm ³ (150 000-400 000)	143 000
VMP:	10.1	fl	9.8

Laboratoire d'Analyses
de Biologie Médicale
Bir Anzarane
117, Bd Bir Anzarane - Casa
Tél : 0522 99 46 63 / 0522 25 82 05 / 06 61 80 77 96
Fax : 0522 98 09 11
Site Web : labobiranzarane.com

Biologistes Responsables :
- Dr. A. AZEDDOUG
- Dr. N. BAAJ

Laboratoire certifié AFNOR ISO 9001:2015 n°2020/85901

Dossier Valide

Dr N. Baaj
Pharmacien/Biologiste



BIOCHIMIE SANGUINE

Roche Cobas 6000

Sodium (Na⁺): 135 mEq/L (135-145) 30-09-2020 135

Potassium (K): 3.75 mEq/l (3.50-5.10) 30-09-2020 3.88

Acide Urique: 61.00 mg/l (<71.00) 30-09-2020 49.00

Urée: 0.33 g/l (0.10-0.50) 14-04-2021 0.29
(Soit:) 5.50 mmol/l (1.67-8.34)

Créatinine: 11.2 mg/l (6.0-13.0) 14-04-2021 8.6
(Soit:) 100.8 µmol/L (54.0-117.0)

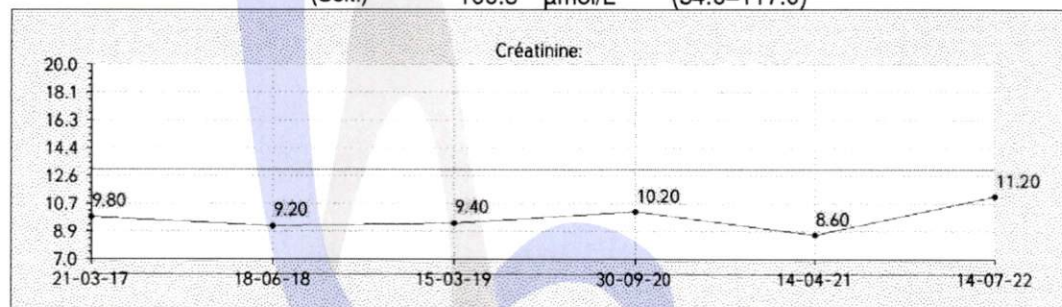

Clairance de la créatinine : 68 mL/min (>60)
(selon MDRD)

Glycémie à jeun: 1.40 g/L (0.70-1.10) 30-09-2020 1.26
(Soit:) 7.77 mmol/L (3.89-6.11)

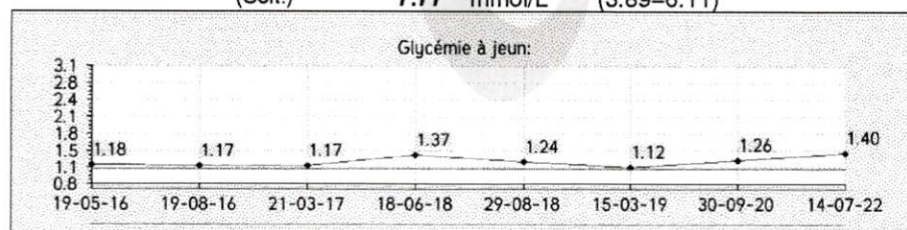

HbA1c (HPLC): 6.5 % (4.0-6.5) 30-09-2020 6.1
(Arkray)

soit: 48 mmol/mol (20-48) 43

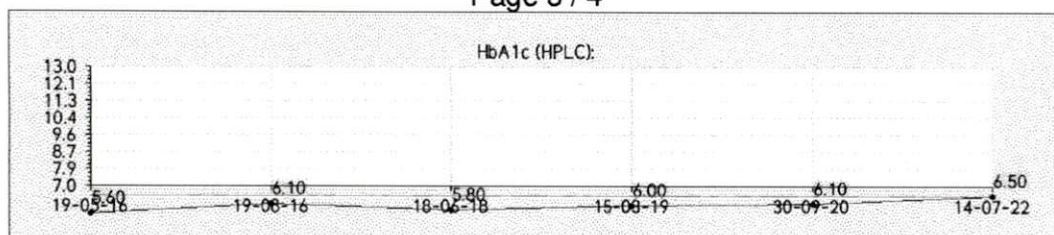

Cholestérol total:	1.68 g/l	(<2.00)	30-09-2020
	4.35 mmol/L	(<5.17)	1.86
Cholestérol HDL:	0.48 g/L	(>0.40)	30-09-2020
	1.24 mmol/L	(>1.03)	0.62
Cholestérol LDL:	0.94 g/L	(<1.60)	30-09-2020
	2.43 mmol/L	(<4.14)	1.03
Triglycérides:	1.31 g/L	(0.40-1.50)	30-09-2020
	1.49 mmol/L	(0.46-1.71)	1.04

ENZYMOLOGIE

Roche Cobas 6000

Transaminases SGOT (ASAT):	19 UI/L	(<37)	30-09-2020
			17
Transaminases GPT (ALAT):	16 UI/L	(<37)	30-09-2020
			16

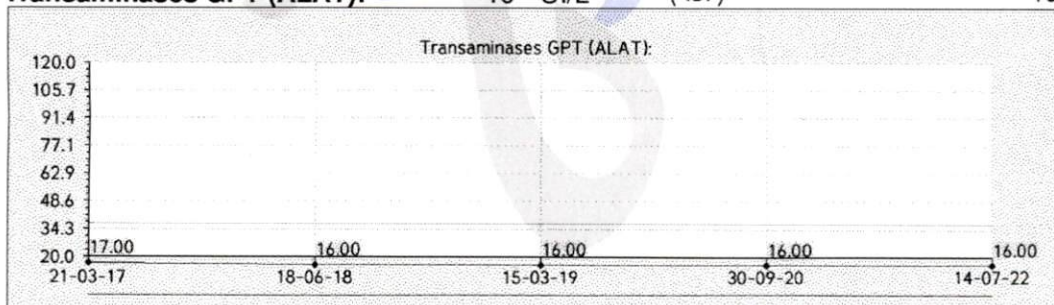

VITAMINES

Vitamine D total (Roche):	17.0 ng/ml	(30.0-100.0)	30-09-2020
(Cobas 6000)	42.5 nmol/l	(75.0-250.0)	19.0

Biologistes Responsables :
- Dr. A. AZEDDOUG
- Dr. N. BAAJ

Laboratoire certifié AFNOR ISO 9001:2015 n°2020/85901

Laboratoire d'Analyses
de Biologie Médicale
Bir Anzarane
ICE : 00174838
N° de certification : 2020/85901

Dossier Validé par :

Dr N. BAAJ
Pharmacien biologiste



HORMONOLOGIE

T.S.H:
(Chimiluminescence/Cobas6000)

1.12 mUI/L (0.25-5.00)

30-09-2020
1.07

MARQUEURS

PSA total: 1.29 ng/mL (<4.00)

30-09-2020
1.33

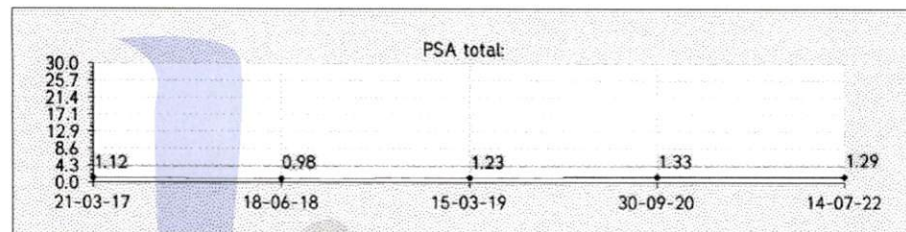

Fin du compte rendu



Docteur Ilham El Baroudi

Cardiologue

Diplômée de la Faculté de Médecine de Paris

ELECTROCARDIOGRAMME

Nom : El Lakhdj Abdoullah

Date : 13/7/2022

Cabinet de Consultation et d'Explorations Cardiaques

38, Boulevard Rachidi Casablanca - Tél. : 05 22 47.60.00 - Tél. & Fax : 05 22 47.60.10
E-mail : el baroudi.i@wanadoo.net.ma

112x25

EL LAKHDI Abdel moula

83 Kg

AUTO 10mm/mV A-4 112x25
I

II

III

aVR

aVF 10mm/mV

A-4 112x25 10mm/mV
aVL

aVF

V1

V2

A-4 112x25

10mm/mV
V3

V4

V5

V6

25mm/s AC50Hz EMC35Hz

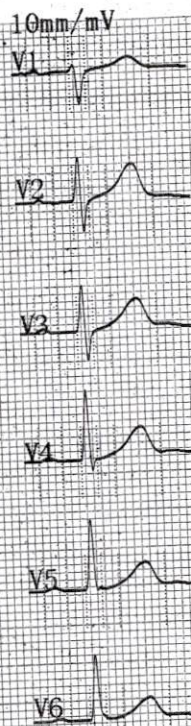
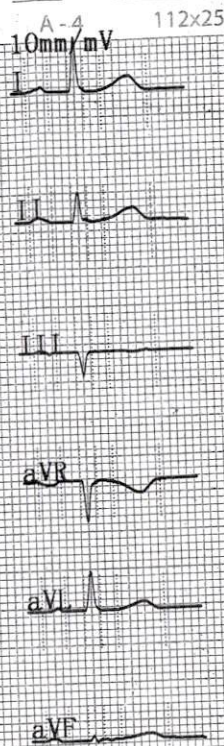
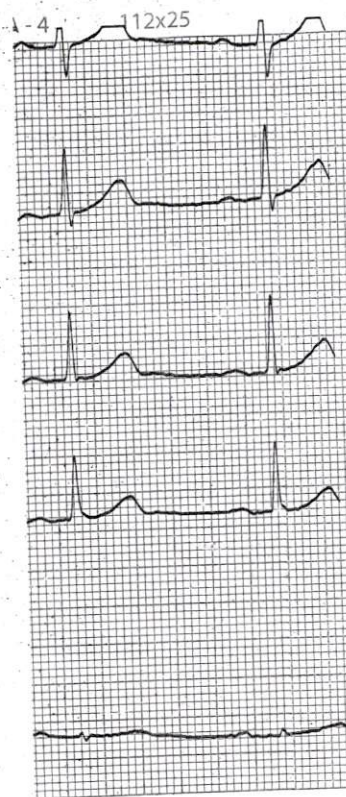

A-4 112x25
DR EL BAROUDI
2022 07 13 12:40

ID:

Name:

Sex:

Age:

Height:

cm Weight:

kg SYS/DIA: / mmHg

FC

bpm

Intervalle PR

ms

Durée P

ms

Durée QRS

ms

Durée T

ms

QT/QTc

ms

Axe P/QRS/T

deg

R(V5)/S(V1)

mV

R(V5)-S(V1)

mV

<<Conclusions>>

Dévia. ax. gche légère.

Le rapport doit être confirmé par un médecin

Médecin

25mm/s