

# RECOMMANDATIONS IMPORTANTES A LIRE POUR ACTIVER LES REMBOURSEMENTS ET EVITER LES REJETS

## Conditions générales :

- Le cadre réservé à l'adhérent doit être dûment renseigné.
- Le cadre réservé au médecin doit être renseigné par le praticien lui-même notamment la nature de la maladie.
- La validité de la feuille de soins est limitée à 3 mois à compter de la première consultation.
- L'entente préalable est exigée pour toute hospitalisation médicale, chirurgicale, soins dentaires spéciaux, extractions multiples, parodontie orthodontie, prothèses dentaires, prothèses auditives ou orthopédiques ainsi que pour tous les actes effectués en série.
- En cas d'accident, une déclaration précisant les causes et circonstances de l'accident est à joindre à la feuille de soins.

## Pharmacie :

- Les vignettes des médicaments doivent être obligatoirement jointes aux ordonnances.
- Pour les médicaments sans vignettes une facture de la pharmacie doit être jointe.

## Radiologie et Biologie :

- La facture ainsi qu'une copie des résultats des analyses ou du compte rendu (sous pli confidentiel) doivent être jointes à l'ordonnance médicale pour toute demande de remboursement.
- Un pli confidentiel du médecin prescripteur des analyses ou radios peut être demandé par le médecin conseil de la mutuelle.

## Optique :

- L'ordonnance du médecin prescripteur et la facture de l'opticien sont à joindre à la feuille de soins.

## Rééducation :

- L'entente préalable renseignée par le médecin prescripteur est exigée avant le début des séances de rééducations.
- Pour le remboursement, la facture et le calendrier des séances effectuées sont à joindre à la feuille de soins.

## Dentaire :

- En cas de prothèses ou de traitement canaux, l'assent préalable renseigné sur la feuille de soins est obligatoire avant le début de traitement.
- La facture doit être jointe à la feuille de soins pour toute demande de remboursement.
- La radio-après soins est obligatoire en cas de prothèses ou de traitement canaux.

## Maladie et Affection Longue Durée ALD et ALC :

- La déclaration de maladie chronique doit être renseignée par le médecin prescripteur et renouvelée tous les 6 mois.



## Déclaration de Maladie

N° M21- 080252

☒ Maladie ☐ Dentaire ☐ Optique ☐ Autres

### Cadre réservé à l'adhérent (e)

Matricule : 9102 Société : 183210  
☐ Actif ☒ Pensionné(e) ☐ Autre :  
 Nom & Prénom : NOSSAIR Mohamed  
 Date de naissance : 04/08/62  
 Adresse :  
 Tél. : 0662 767 068 Total des frais engagés : Dhs

### Cadre réservé au Médecin

Cachet du médecin :  
 Date de consultation : 27/04/2022  
 Nom et prénom du malade : NOSSAIR Fatima Age :  
 Lien de parenté : ☐ Lui-même ☐ Conjoint ☐ Enfant  
 Nature de la maladie : Affection - pérenne  
 En cas d'accident préciser les causes et circonstances :  
 Dans le cas où la maladie aurait un caractère confidentiel, communiquer les renseignements sous pli confidentiel à l'attention du médecin conseil de la Mutuelle.

J'atteste sur l'honneur l'exactitude des renseignements portés sur la présente déclaration. Je déclare avoir pris connaissance de la clause relative à la protection des données personnelles.

Fait à : Casablanca Le : 28/04/2022  
 Signature de l'adhérent(e) :

Autorisation CNDP N° : A-A-215 / 2019

## Adresses Mails utiles

- 0 Réclamation : contact@mupras.com
- 0 Prise en charge : pec@mupras.com
- 0 Adhésion et changement de statut : adhesion@mupras.com

La MUPRAS garantit le respect de la loi n° 09-08 relative à la protection des personnes physiques à l'égard du traitement des données à caractère personnel.



# RELEVÉ DES FRAIS ET HONORAIRES

Dates des Actes	Natures des Actes	Nombre et Coefficient	Montant détaillé des Honoraires	Cachet et signature du Médecin attestant le Paiement des Actes
27/04/2022	Acte 1	1	300 dh	<i>[Signature]</i>

*[Signature]*  
*[Stamp]*  
 Dr. Medecine Générale  
 Av. 2 Mars, 3 Rue Abdelhamid El Khattabi  
 Casablanca - Tél: 85 22 28 34

# EXECUTION DES ORDONNANCES

Cachet du Pharmacien ou du Fournisseur	Date	Montant de la Facture
<i>[Stamp]</i> PHARMACIE ABOU SOULAIMANE GHIZLANE LARABI 4, Rue Abou Soulaïmane El Khattabi Casablanca - Tél: 0522 82 90 44	27/04/22	210,00

# ANALYSES - RADIOGRAPHIES

Cachet et signature du Laboratoire et du Radiologue	Date	Désignation des Coefficients	Montant des Honoraires

# AUXILIAIRES MEDICAUX

Cachet et signature du Praticien	Date des Soins	Nombre				Montant détaillé des Honoraires
		AM	PC	IM	IV	

# RELEVÉ DES FRAIS ET HONORAIRES

Le praticien est prié de préciser la dent traitée, l'acte pratiqué en indiquant la nature des soins.

Important :

Veillez joindre les radiographies en cas de prothèses ou de traitement canaux, ainsi que le bilan de l'ODF.

SOINS DENTAIRES	Dents Traitées	Nature des Soins	Coefficient		
				COEFFICIENT DES TRAVAUX <input type="text"/>	
					MONTANTS DES SOINS <input type="text"/>
					DEBUT D'EXECUTION <input type="text"/>
					FIN D'EXECUTION <input type="text"/>
O.D.F. PROTHESES DENTAIRES	DETERMINATION DU COEFFICIENT MASTICATOIRE H 25533412 21433552 00000000 00000000 D 00000000 G 35533411 11433553 B (Création, remont, adjonction) Fonctionnel, Thérapeutique, nécessaire à la profession			COEFFICIENT DES TRAVAUX <input type="text"/>	
				MONTANTS DES SOINS <input type="text"/>	

VISA ET CACHET DU PRATICIEN ATTESTANT LE DEVIS

VISA ET CACHET DU PRATICIEN ATTESTANT L'EXECUTION

Docteur Ilham Chah

MEDECINE GENERALE

ECHOGRAPHIQUE



الدكتورة إلهام شاه

الطب العام

الفحص بالصدى

elle NOSSAIA Fatima Ezzahra

Ordonnance

PHARMACIE ABOU SOULAIMA  
GHIZLANE LARABI

4, Rue Abou Soulaïmane El Kh...  
Casablanca - Tél: 0522 77 97

Casablanca, Le 27/09/2022

76,20  
- Voltaren SA 75 — 9  
1 cp/j 103  
44,60 x 32  
- Dufaston 10 — 9  
1 cp/j du 16<sup>e</sup> des règles  
→ 75<sup>e</sup> ; des règles  
pendant 03 cycles

210,00  
Docteur Ilham CHAH  
Médecine Générale  
Av. 2 Mars 1 Rue Abdeslam Khattabi  
Casablanca - Tél.: 05 22 83 74 44 / 05 22 83 44 52

Machar  
Bd Alkimia N° 6, QI,  
Sidi Bernoussi, Casablanca  
DUPHASTON 10 MG  
CP PEL B10  
P.P.V : 44,60 DH



Machar  
Bd Alkimia N° 6, QI,  
Sidi Bernoussi, Casablanca  
DUPHASTON 10 MG  
CP PEL B10  
P.P.V : 44,60 DH



Machar  
Bd Alkimia N° 6, QI,  
Sidi Bernoussi, Casablanca  
DUPHASTON 10 MG  
CP PEL B10  
P.P.V : 44,60 DH



6 118001 030408  
○ VOLTARENE® SR 75 mg  
Comprimés enrobés

PPV : 76,20 DH

*Handwritten notes in blue ink:*  
- 118001 030408  
- 118001 030408  
- 118001 030408  
- 118001 030408



Docteur Ilham Chah

MEDECINE GENERALE

ECHOGRAPHIQUE



الدكتورة إلهام شاه

الطب العام

الفحص بالصدى

Echographie pleure  
Ordonnance

Casablanca, Le 27/04/2022

un peu de toux normale  
ligne de vaccination nette  
pas de masses anodines

Docteur Ilham CHAH  
Médecine Générale  
Av. 2 Mars, Rue Abdeslam Khattabi  
Casablanca - Tél.: 05 22 83 34 52

Med: RAS

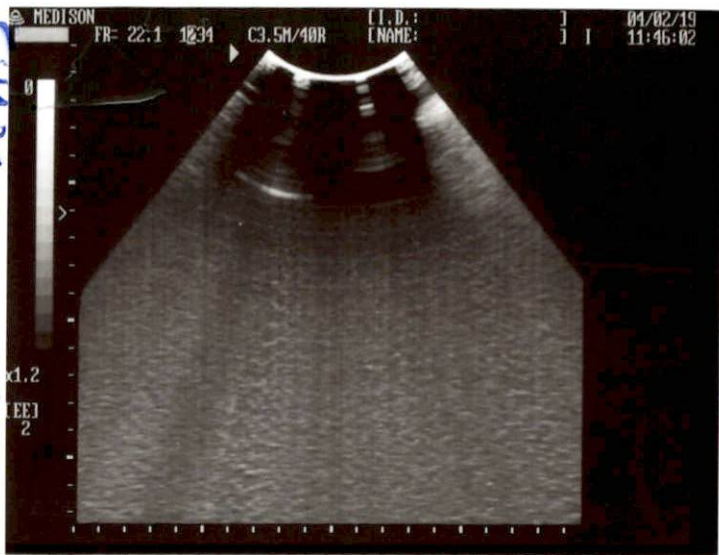

NASSAIR Faliaca  
Ezzahra