

RECOMMANDATIONS IMPORTANTES A LIRE POUR ACTIVER LES REMBOURSEMENTS ET EVITER LES REJETS

Conditions générales :

- Le cadre réservé à l'adhérent doit être dûment renseigné.
- Le cadre réservé au médecin doit être renseigné par le praticien lui-même notamment la nature de la maladie.
- La validité de la feuille de soins est limitée à 3 mois à compter de la première consultation.
- L'entente préalable est exigée pour toute hospitalisation médicale, chirurgicale, soins dentaires spéciaux, extractions multiples, parodontie orthodontie, prothèses dentaires, prothèses auditives ou orthopédiques ainsi que pour tous les actes effectués en série.
- En cas d'accident, une déclaration précisant les causes et circonstances de l'accident est à joindre à la feuille de soins.

Pharmacie :

- Les vignettes des médicaments doivent être obligatoirement jointes aux ordonnances.
- Pour les médicaments sans vignettes une facture de la pharmacie doit être jointe.

Radiologie et Biologie :

- La facture ainsi qu'une copie des résultats des analyses ou du compte rendu (sous pli confidentiel) doivent être jointes à l'ordonnance médicale pour toute demande de remboursement.
- Un pli confidentiel du médecin prescripteur des analyses ou radios peut être demandé par le médecin conseil de la mutuelle.

Optique :

- L'ordonnance du médecin prescripteur et la facture de l'opticien sont à joindre à la feuille de soins.

Rééducation :

- L'entente préalable renseignée par le médecin prescripteur est exigée avant le début des séances de rééducations.
- Pour le remboursement, la facture et le calendrier des séances effectuées sont à joindre à la feuille de soins.

Dentaire :

- En cas de prothèses ou de traitement canaux, l'accord préalable renseigné sur la feuille de soins est obligatoire avant le début de traitement.
- La facture doit être jointe à la feuille de soins pour toute demande de remboursement.
- La radio-après soins est obligatoire en cas de prothèses ou de traitement canaux.

Maladie et Affection Longue Durée ALD et ALC :

- La déclaration de maladie chronique doit être renseignée par le médecin prescripteur et renouvelée tous les 6 mois.

Adresses Mails utiles

- Réclamation : contact@mupras.com
- Prise en charge : pec@mupras.com
- Adhésion et changement de statut : adhesion@mupras.com

La MUPRAS garantit le respect de la loi n° 09-08 relative à la protection des personnes physiques à l'égard du traitement des données à caractère personnel.

MUPRAS : Centre Allal Ben Abdellah - 6ème Etage Angle Rue Mohamed Fakir et Rue Allal Ben Abdellah - Quartier de l'Horloge Casablanca 20000 - Tél : 05 22 20 45 45 (LG) - Fax : 05 22 22 78 18 - www.mupras.com



Déclaration de Maladie

M22- N° 001044

☒ Maladie ☐ Dentaire ☐ Optique ☐ Autres

Cadre réservé à l'adhérent (e)

Matricule : 0492 Société : 124004

☐ Actif ☐ Pensionné(e) ☐ Autre :

Nom & Prénom : Bennis Brahim

Date de naissance :

Adresse :

Tél. : Total des frais engagés : Dhs

Cadre réservé au Médecin

Cachet du médecin :

Dr. SAJIDE Hassan
Anesthésiologie - réanimation
cœur-poumon artificielle
CLINIQUE France Ville
393, Bd. Ghandi - Casa
Tél : 06 61 200 450

Date de consultation : 07 / 07 / 2012

Nom et prénom du malade : BENIS BRAHIM Age :

Lien de parenté : ☐ Lui-même ☐ Conjoint ☐ Enfant

Nature de la maladie : tachycardie paroxysmale

Affection longue durée ou chronique : ☐ ALD ☐ ALC Pathologie :

En cas d'accident préciser les causes et circonstances :

Dans le cas où la maladie aurait un caractère confidentiel, communiquer les renseignements sous pli confidentiel à l'attention du médecin conseil de la Mutuelle.

J'atteste sur l'honneur l'exactitude des renseignements portés sur la présente déclaration. Je déclare avoir pris connaissance de la clause relative à la protection des données personnelles.

Fait à : Le : / /

Signature de l'adhérent(e) : [Signature]

RELEVÉ DES FRAIS ET HONORAIRES

Dates des Actes	Natures des Actes	Nombre et Coefficient	Montant détaillé des Honoraires	Cachet et signature du Médecin attestant le Paiement des Actes
du 07/07/22	voir		696,05	
du 08/07/22	facture de			

EXECUTION DES ORDONNANCES

Cachet du Pharmacien ou du Fournisseur	Date	Montant de la Facture
	08/07/22	252,00

ANALYSES - RADIOGRAPHIES

Cachet et signature du Laboratoire et du Radiologue	Date	Désignation des Coefficients	Montant des Honoraires

AUXILIAIRES MEDICAUX

Cachet et signature du Praticien	Date des Soins	Nombre				Montant détaillé des Honoraires
		AM	PC	IM	IV	

RELEVÉ DES FRAIS ET HONORAIRES

Le praticien est prié de préciser la dent traitée, l'acte pratiqué en indiquant la nature des soins.

Important :

Veuillez joindre les radiographies en cas de prothèses ou de traitement canaux, ainsi que le bilan de l'ODF.

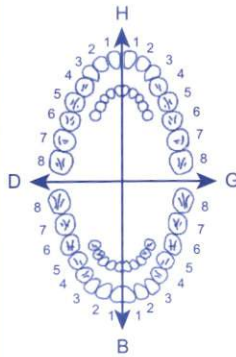
SOINS DENTAIRES	Dents Traitées	Nature des Soins	Coefficient	
				COEFFICIENT DES TRAVAUX <input type="text"/>
				MONTANTS DES SOINS <input type="text"/>
				DEBUT D'EXECUTION <input type="text"/>
				FIN D'EXECUTION <input type="text"/>
O.D.F PROTHESES DENTAIRES	DETERMINATION DU COEFFICIENT MASTICATOIRE <div style="display: flex; justify-content: space-between;"> <div style="text-align: center;"> H 25533412 21433552 00000000 00000000 D </div> <div style="text-align: center;"> G 00000000 00000000 35533411 11433553 B </div> </div> <p>[Création, remont, adjonction] Fonctionnel, Thérapeutique, nécessaire à la profession</p>			COEFFICIENT DES TRAVAUX <input type="text"/> MONTANTS DES SOINS <input type="text"/> DATE DU DEVIS <input type="text"/> DATE DE L'EXECUTION <input type="text"/>

VISA ET CACHET DU PRATICIEN ATTESTANT LE DEVIS

VISA ET CACHET DU PRATICIEN ATTESTANT L'EXECUTION



CLINIQUE CARDIOLOGIQUE FRANCEVILLE

مصحة القلب والشرابين فرانس قڤيل

Casablanca le

08/7/2022

M. Benis Brahim.

100,00

1. Fibrocard 1

150,00

2. Ival 150

250,00

LOT 27029 3
EXP 04 2025
PPV 100.00 DH

30 gélules

Dr. TAOUFIK LOUHARAB
Cardiologue Intervent
Rythmologie Interv
INPE : 91026607
Tél : 0661 40 34 47

REVE
PHARMACIE
M. TAHIRI HASSAN
10 Ave. Afghanistan
Hay Hassani - Casablanca
Tél: 0522 99 32 63 - Fax: 0522 99 32 64

150,00

Dr. TAOUFIK LOUHARAB
Cardiologue
Cardiologie Interv
Rythmologie Interv
INPE : 9102
Tél: 0661 40



CLINIQUE CARDIOLOGIQUE FRANCEVILLE

مصلحة القلب والشرابين فرانس قفيل

Casablanca le, 07/07/2012

BENIS BRAHIM

- Echo dop Cardiaque

Dr. SAJIDE Hassan
Anesthésiologie - réanimation
cœur-poumon artificielle
CLINIQUE France Ville
393, Bd. Ghandi - Casa
Tél : 06 61 200 450



393, Boulevard Ghandi - Casablanca - Maroc

Tél : +212 522 23 26 27 • Fax : +212 522 99 30 26 • Réanimateur de garde : +212 661 42 21 61

E-mail : cliniquefranceville@cliniquefranceville.com • Site Web : www.cliniquefranceville.ma



CLINIQUE CARDIOLOGIQUE FRANCEVILLE

مصحّة القلب والشرّايين فرانس قفيل

Casablanca le, 07/07/2022

BENIS BRAHIM

- GAZ DU SANG x1

Dr. SAJIDE Hassan
Anesthésiologie - réanimation
cœur-poumon artificielle
CLINIQUE France Ville
393, Bd. Ghandi - Casa
Tél : 06 61 200 450



393, Boulevard Ghandi - Casablanca - Maroc

Tél : +212 522 23 26 27 • Fax : +212 522 99 30 26 • Réanimateur de garde : +212 661 42 21 61

E-mail : cliniquefranceville@cliniquefranceville.com • Site Web : www.cliniquefranceville.ma



CLINIQUE CARDIOLOGIQUE FRANCEVILLE

مصحّة القلب والشرّايين فرانس قفيل

Casablanca le, 07/07/2012

BENIS BRAHIM

- ECG 3

Dr. SAÏDE Hassan
Anesthésiologie - réanimation
cœur-poumon artificielle
CLINIQUE France Ville
393, Bd. Ghandi - Casa
Tél : 06 61 200 450





CLINIQUE CARDIOLOGIQUE FRANCEVILLE

مصحّة القلب والشرّايين، فرانس قفيل

Casablanca le, 07/07/2022

BENIS BRAHIM

- Urée
- Créatinine
- TGO
- TGP
- Troponin
- T.S.H
- TP TCK
- CRP

Dr. SAJIDE Hassan
Anesthésiologie - réanimation
cœur-poumon artificielle
CLINIQUE France Ville
393, Bd. Ghandi - Casa
Tél : 06 61 200 450



393, Boulevard Ghandi - Casablanca - Maroc

Tél : +212 522 23 26 27 • Fax : +212 522 99 30 26 • Réanimateur de garde : +212 661 42 21 61

E-mail : cliniquefranceville@cliniquefranceville.com • Site Web : www.cliniquefranceville.ma

HEMOSTASE Echantillon plasma citraté**Temps de Quick Patient:**

13.0 sec.

Taux de Prothrombine

100 % (70-150)

(STAGO technique chronométrique)

INR :

1.00 (0.80-1.30)

NB : La surveillance des patients sous Anti vitamines K par le taux de prothrombine est sujette à des variations interlaboratoire (selon la thromboplastine utilisée)
c'est ainsi il a été recommandé une surveillance standardisée par l'INR (Rapport Normalisé International) qui n'est influencé ni par le réactif ni par la technique du laboratoire

TCK Temps témoin

30.0 sec.

TCK Temps patient

31.1 sec.

TCK Ratio patient/témoin

1.04 (<1.20)

(Réactif HemosIL, SynthASil Technique chronométrique)

BIOCHIMIE SANGUINE GÉNÉRALE ET SPÉCIALISÉE**Urée**

(Dosage enzymatique)

0.54 g/L

(0.18-0.55)

8.64 mmol/L

(2.88-8.80)

Créatinine (RC)

(Dosage enzymatique)

12.8 mg/L

(<12.0)

113.3 µmol/L

(<106.2)

Transaminases GOT (ASAT)

(Dosage enzymatique)

13 UI/L

(<40)

Transaminases GPT (ALAT)

(Dosage enzymatique)

15 UI/L

(<55)

Protéine C-réactive (CRP us)

(Immunoturbidimétrie)

7.0 mg/L

(<10.0)

MARQUEURS CARDIAQUES Echantillon plasmatique**Troponine I haute sensibilité**

(Access, Beckman Coulter hsTnI)

0.0041 ng/mL

(<0.0198)

4.100 ng/L

(<19.800)

BILAN ENDOCRINIEN Echantillon sérique**TSH**

(Dosage CMLA, Beckman Coulter)

(RC) : Résultat contrôlé

1.39 mUI/L

(0.35-4.94)

Edition validée par : Amal LOUAHABI

LABORATOIRE DE BIOLOGIE SESTA
Dr. AMAL LOUAHABI
RDC de la Résidence Savoir
LBS 24 rue Savoir - 20360 Casablanca
Tél: 05 22 27 26 22 Fax: 05 22 27 78 87
Patente: 36337018 IF: 40133809 CHS: 8992332

Ce prélèvement a été réalisé en dehors de notre laboratoire. Sa qualité et l'authenticité des renseignements fournis restent sous la responsabilité de la structure ou il a été réalisé.

LABORATOIRE DE BIOLOGIE SEBTA

M. BENIS BRAHIM

CASA

FRANCEVILLE

393 BOULEVARD GHANDI
20000 CASABLANCA



DDN :25-08-1940

Dossier :A220707FR014

Du :07-07-2022 à 16:35

FRANCEVILLE
Compte-rendu complet

A220707FR014

Cher patient, nous vous remercions de votre confiance, et vous transmettons Vos résultats.

HEMATOCYTOLOGIE Echantillon sang total EDTA

HEMOGRAMME

SYSMEX XT 4000i, JAPON

Leucocytes :	8.13	Milles/ μ L	(3.60-10.50)
Hématies :	4.19	Millions/ μ L	(4.00-5.65)
Hémoglobine :	12.1	g/dL	(12.5-17.2)
Hématocrite :-	38.3	%	(37.0-49.0)
VGM :	91.4	fL	(80.0-101.0)
TCMH :	28.9	pg	(27.0-34.0)
CCMH :	31.6	g/dL	(30.0-36.0)
RDW :	14.0	%	(0.0-18.5)
Polynucléaires Neutrophiles :	61.1	%	
Soit:	4.97	Milles/ μ L	(1.50-7.70)
Polynucléaires Eosinophiles :	1.0	%	
Soit:	0.08	Milles/ μ L	(0.02-1.10)
Polynucléaires Basophiles :	0.1	%	
Soit:	0.01	Milles/ μ L	(<0.35)
Lymphocytes :	27.8	%	
Soit:	2.26	Milles/ μ L	(>1.00)
Monocytes :	10.0	%	
Soit:	0.81	Milles/ μ L	(0.10-2.70)
IG%	0.2	%	
Plaquettes :	196	Milles/ μ L	(160-370)
VPM	10.7	fl	

Page 1 sur 4



Ouvert du Lundi au vendredi de 7h30 à 18h30, le Samedi de 8h à 12h30. Urgences 24/24

24 rue Savoie - RDC de la Résidence Savoie - 20100 Casablanca. TEL : 05 22 27 26 22 FAX : 05 22 27 78 87 URGENCES: 06 74 65 13 13
Web : www.labo-lbs.com E-mail: contact@labo-lbs.com CNSS : 8992332 Patente : 36337018 IF : 40133809 IBAN (BMCI): 013 780 01245 00000600122 RIB 48
INPE: 093060820





CLINIQUE CARDIOLOGIQUE FRANCEVILLE

مصحة القلب والشرابين فرانس فيل

Département anesthésie réanimation Cardiovasculaire

Dr A. FASLA

Dr A. ELKHAUDI

Dr B. BENSEGHIR

Casablanca le 25/07/2022

Compte rendu de séjour hospitalier

Date entrée 07/07/22

Date de sortie 08/07/22

Identité: Mr BENIS Brahim , Né le 25/08/1940.

ATCD :

- ✓ Cardiopathie ischémique stentée.

MDH : Tachycardie jonctionnelle

Examen à l'admission :

- ✓ Patient conscient, pas de déficit
- ✓ Tachycarde à 160 bpm.
- ✓ Absence de douleurs thoraciques
- ✓ Examen Pleuro-pulmonaire normale
- ✓ Absence de notion de syncope ni de lipothymie
- ✓ Abdomen souple, Poul+ et symétrique

Bilans paracliniques :

- ✓ ECG=Tachycardie jonctionnelle.
- ✓ Bilan : Cf Bilan
- ✓ GDS : Normoxie, Normocapnie, Absence de dys kaliémie

393, Boulevard Ghandi - Casablanca - Maroc

Tél : +212 522 23 26 27 • Fax : +212 522 99 30 26 • Réanimateur de garde : +212 661 42 21 61

E-mail : cliniquefranceville@cliniquefranceville.com • Site Web : www.cliniquefranceville.ma

Patente : 34776707 Identifiant Fiscal : 40160087 CNSS : 7771125 RIB N° compte : 21211 9265722 000 5 Code swift : BCPO MAMC

Conduite à tenir :

- ✓ Hospitalisation en Réanimation cardiologique.
- ✓ Continuer le Traitement médical habituel.
- ✓ Manœuvres vagales.
- ✓ Diltiazem en IV.
- ✓ Avis rythmologie.

Evolution

- ✓ Evolution favorable
- ✓ Régression de la Tachy arythmie
- ✓ Retour en RSR
- ✓ Stable sur le plan HD & respiratoire

Décision du Staff médical :

- ❖ Sortant sous traitement médical.

Dr A.EL KHAOUDI



Dr A.EL KHAOUDI
Anesthésie Réanimation



CLINIQUE CARDIOLOGIQUE FRANCEVILLE

مصلحة القلب والشرابين فرانس فيل

07/07/2022

Mr. Beniss Brahim

Compte rendu de l'ECG

avec une dilatation. Hypertension globale avec

TEC = 50% au repos. Si - 130/80

rapide à 130/80

2 - OC avec une dilatation

3 - STg I. Ps ↓ RM

4 - STg I. Ps ↓ RM affaibli

5 - Covid dit par dilatation.

ITM = Press = 25

6 - Ps d'ep. pericard

Dr. A. LOUANE
Clinique Cardiologique Franceville
Tél: 0661 42 21 61
Fax: 0661 42 21 61
E-mail: info@cliniquefranceville.ma

393, Boulevard Ghandi - Casablanca Maroc

Tél : +212 522 23 26 27 • Fax : +212 522 99 30 26 • Réanimateur de garde : +212 661 42 21 61

E-mail : cliniquefranceville@cliniquefranceville.com • Site Web : www.cliniquefranceville.ma

Patente : 34776707 Identifiant Fiscal : 40160087 CNSS : 7771125 RIB N° compte : 21211 9265722 000 5 Code swift : BCPO MAMC

NOTE D'HONORAIRE

Nom Médecin : DR. FASLA Abdelhamid

Adresse Professionnelle : cnss 5599800

Ville Professionnelle :

Tél : 0668222582

Specialité : ANESTHESIE-REANIMATION

N° C.N.S.S :

I.F : 15278323

Taxe Prof : 34397248

I.C.E : 001900688000050

N° Facture Patient : 202203694

N° Dossier : 2206692

Patient : M. BENIS BRAHIM

Montant honoraire : 1 125,00 Dh

DR. A. FASLA
Anesthésie-Réanimation

**LBS**

مختبر البيولوجيا سبتة
للتحاليل الطبية والمتخصصة

LABORATOIRE DE BIOLOGIE SEBTA
d'analyses médicales et spécialisées

Dr.LOUAHABI Amal



M. BRAHIM BENIS
CASA

FRANCEVILLE MUPRAS

NOTE D'HONORAIRES

Dossier : A220707FR014 du : 07-07-2022 à 16:35



PPRESCRIPTEUR : Dr AMINE JIRARI

ACTE :

Récapitulatif des analyses

CN	Analyse	Val	Clefs
0111	Créatinine	B30	B
0135	Urée	B30	B
0146	Transaminases 0 (TGO)	B50	B
0147	Transaminases P (TGP)	B50	B
0149	Troponine	B250	B
0163	TSH	B250	B
0216	Numération Formule (Globules rouges/Blancs/plaquettes)	B80	B
0236	Taux de prothrombine	B40	B
0239	Temps de céphaline kaolin (TCK)	B40	B
0370	C R P (Protéine C réactive)	B100	B

FACTURATION:

Total en DH : 1232.8

mille deux cent trente-deux dirhams quatre-vingts centimes

En vous remerciant pour votre confiance, veuillez agréer, Madame, Mademoiselle, Monsieur, l'expression de nos sincères salutations.

CASABLANCA, le Vendredi 08 Juillet 2022

LABORATOIRE DE BIOLOGIE SEBTA
24, rue Savoie - Casablanca
TEL: 05 22 27 26 22 FAX: 05 22 27 78 87
contact@labo-lbs.com

Page 1 sur 1



Ouvert du Lundi au vendredi de 7h30 à 18h30, le Samedi de 8h à 12h30. Urgences 24/24

24 rue Savoie - RDC de la Résidence Savoie - 20100 Casablanca. TEL : 05 22 27 26 22 FAX : 05 22 27 78 87 URGENCES: 06 74 65 13 13
Web : www.labo-lbs.com E-mail: contact@labo-lbs.com CNSS : 8992332 Patente : 36337018 IF : 40133809 IBAN (BMCI): 013 780 01245 00000600122 RIB 48
INPE: 093060820



NOTE D'HONORAIRE

Nom Médecin : DR. LOUAHABI Taoufik

Adresse Professionnelle : 393 BD GHANDI CASA CIN I363139

Ville Professionnelle :

Tél : 0661403447

Specialité :

N° C.N.S.S :

I.F : 24964826

Taxe Prof : 347001196

I.C.E :

N° Facture Patient : 202203694

N° Dossier : 2206692

Patient : M. BENIS BRAHIM

Montant honoraire : 300,00 Dh

Dr. TAOUFIK LOUAHABI
Cardiologue Interventionnel
Syndrôme Interventionnel
INPE : 91026807
Tél : 0661 40 34 47

CLINIQUE FRANCE VILLECENTRE CARDIOVASCULAIRE
Casablanca

Séjour : Du 07/07/2022 au 08/07/2022

Patient : M. BENIS BRAHIM

N° Dossier : 2206692

Organisme : PAYANT MUPRAS

Désignation	Prix Unit	Quantité	Prix TTC
BANDELLETES FIA BIOMED	4,42 Dh	1	4,42 Dh
CHARLOTTE A USAGE UNIQUE BLANCHES (s100 u)	0,59 Dh	1	0,59 Dh
CORDARONE 150MG/ 3ML	9,07 Dh	6	54,42 Dh
ELECTRODES 3M DIAM SUPPORT MOUSSE	1,87 Dh	6	11,22 Dh
GANT D'EXAMEN EN NITRILE SANS ACCELERATEURS TAILLE M	1,49 Dh	24	35,76 Dh
GAZE HYDROPHILE STERILE C.300/5X5 S.5	1,61 Dh	7	11,27 Dh
GEM 3/3 5K GB/ISE/GL300 TEST IQM PAK(GAZOMETRIE REA)	37,96 Dh	1	37,96 Dh
INTRANULE AVEC VALVE 20G ROSE	5,00 Dh	2	10,00 Dh
LUNETTE IMP. A OXYGENE ADULTE	12,01 Dh	1	12,01 Dh
NOVEX 6000 UI 0.6ML 2SERINGUES	44,75 Dh	2	89,50 Dh
PERFUSEURS A/F A/Y	3,90 Dh	1	3,90 Dh
PROLONGATEUR DIAMETRE 1MM EXT 150CM	16,20 Dh	1	16,20 Dh
PROLONGATEUR PVC AVEC ROB 3 VOIES	16,20 Dh	1	16,20 Dh
RASOIR	4,00 Dh	1	4,00 Dh
SERINGUE U.U 10CC	1,80 Dh	4	7,20 Dh
SERINGUE U.U 50CC A VIS	6,00 Dh	1	6,00 Dh
SPARADRAP	10,00 Dh	1	10,00 Dh
SURCHAUSSURES BLEU (s 100)	1,05 Dh	2	2,10 Dh
			332,75 Dh



CLINIQUE FRANCE VILLE
CENTRE CARDIOVASCULAIRE

Patient : M. BENIS BRAHIM
Séjour : Du 07/07/2022 au 08/07/2022

FACTURE
202203694
Du : 08/07/2022

Etablie par : B. NABILA

Clinique

Prestation	Quantité	Prix Unitaire	Total
ECHOGRAPHIE DOPPLER CARDIAQUE	1	650,00	650,00
SEJOUR EN REANIMATION CARDIOLOGIQUE	1	2 500,00	2 500,00
PHARMACIE INTERNE	1	332,75	332,75
GAZ DU SANG IONO HT LACTATE GLYCEMIE	1	427,50	427,50
ELECTROCARDIOGRAMME 12 DERIVATIONS	3	100,00	300,00
TOTAL CLINIQUE			4 210,25

Encaissement Compte d'Autrui

Prestation	Quantité	Prix Unitaire	Total
LABORATOIRE LBS	1	1 232,80	1 232,80
DR. FASLA ABDELHAMID(ANESTHESIE-REANIMATION)	1	1 125,00	1 125,00
DR. LOUAHABI TAOUFIK	1	300,00	300,00
TOTAL AUTRUI			2 657,80

Ventes en exonération de la TVA suivant l'article n°91-VI-1° du C.G.I

Arretée la presente facture à la somme de SIX MILLE HUIT CENT SOIXANTE-HUIT DIRHAMS CINQ CENTIMES

	Patient
Total TTC	6 868,05

PAYE PAR CHEQUE
N° 936.4627 SUR. 5...6
DU 08/07/22



CLINIQUE FRANCE VILLE

CENTRE CARDIOVASCULAIRE

Casablanca

BULLETIN D'ENTREE / SORTIE

N° DE DOSSIER 2206692

NOM DU PATIENT M. BENIS BRAHIM

MÉDECIN TRAITANT JIRARI AMINE

PRISE EN CHARGE PAYANT MUPRAS

NUMERO PRISE EN CHARGE

DATE D'ENTREE 07/07/2022

DATE DE SORTIE 08/07/2022



NOM: Beniss
PRENOM: Bram
ID:
DDN:
Age: ans
Sex:

7-Jul-2022 16:26:02

Fréq. Card.: 138 BPM
Int PR: * ms
Dur. QRS: 125 ms
QT/QTc: 295/376 ms
Axes P-R-T: * -11 -7

TA 111 3/62
SR 11 56/

Dr. TAOUfik LOUAHAB
Cardiologie Interventionnelle
N°PE : 91026807
Tél: 0661 40 34 47

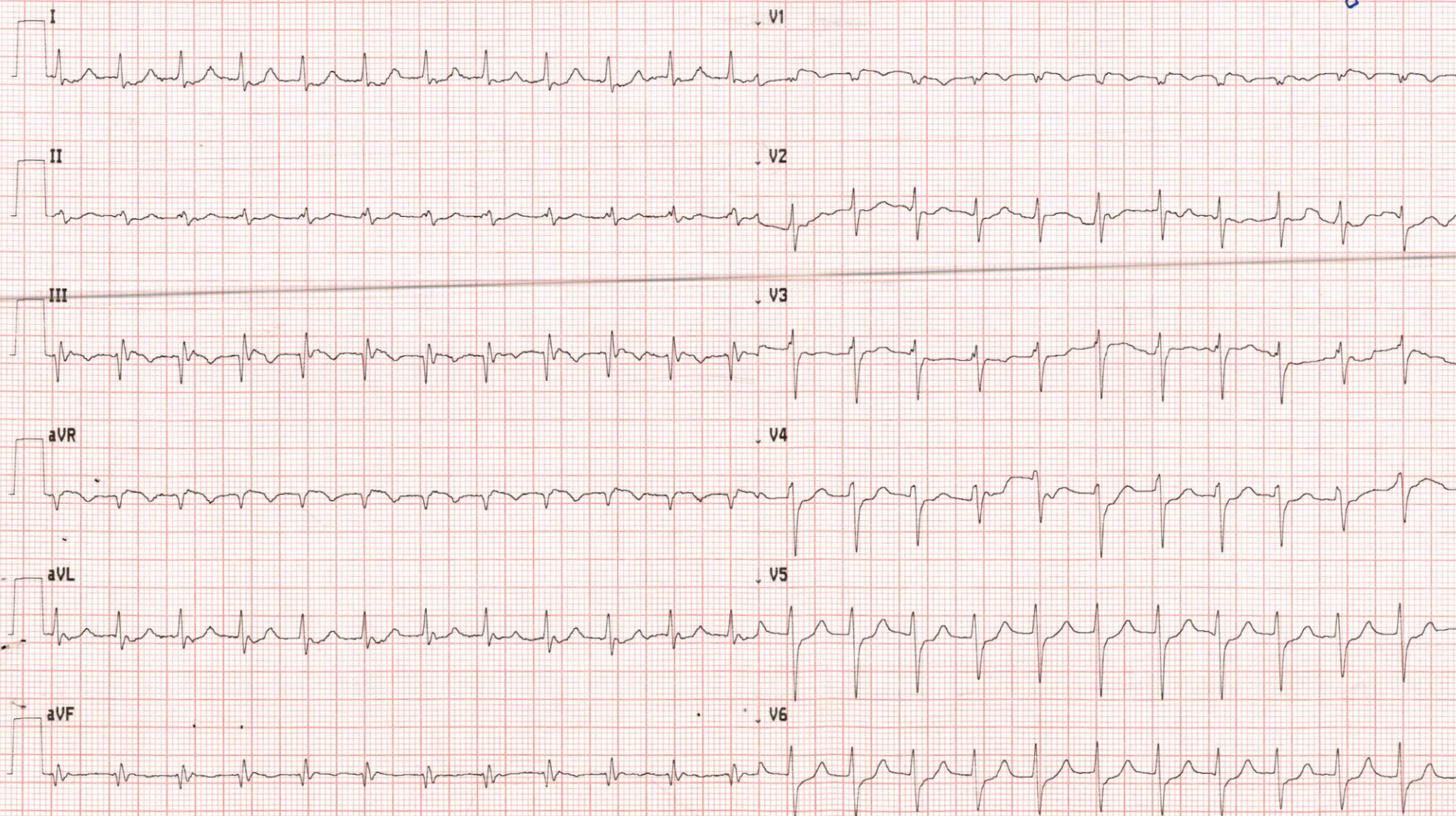

NOM: Benis
PRENOM: Brahim
ID:
DDN:
Age: ans
Sex:

Fréq. Card.: 112 BPM
Int PR: * ms
Dur. QRS: 121 ms
OT/QTc: 323/389 ms
Axes P-R-T: * -13 -7

7-Jul-2022 18:28:06

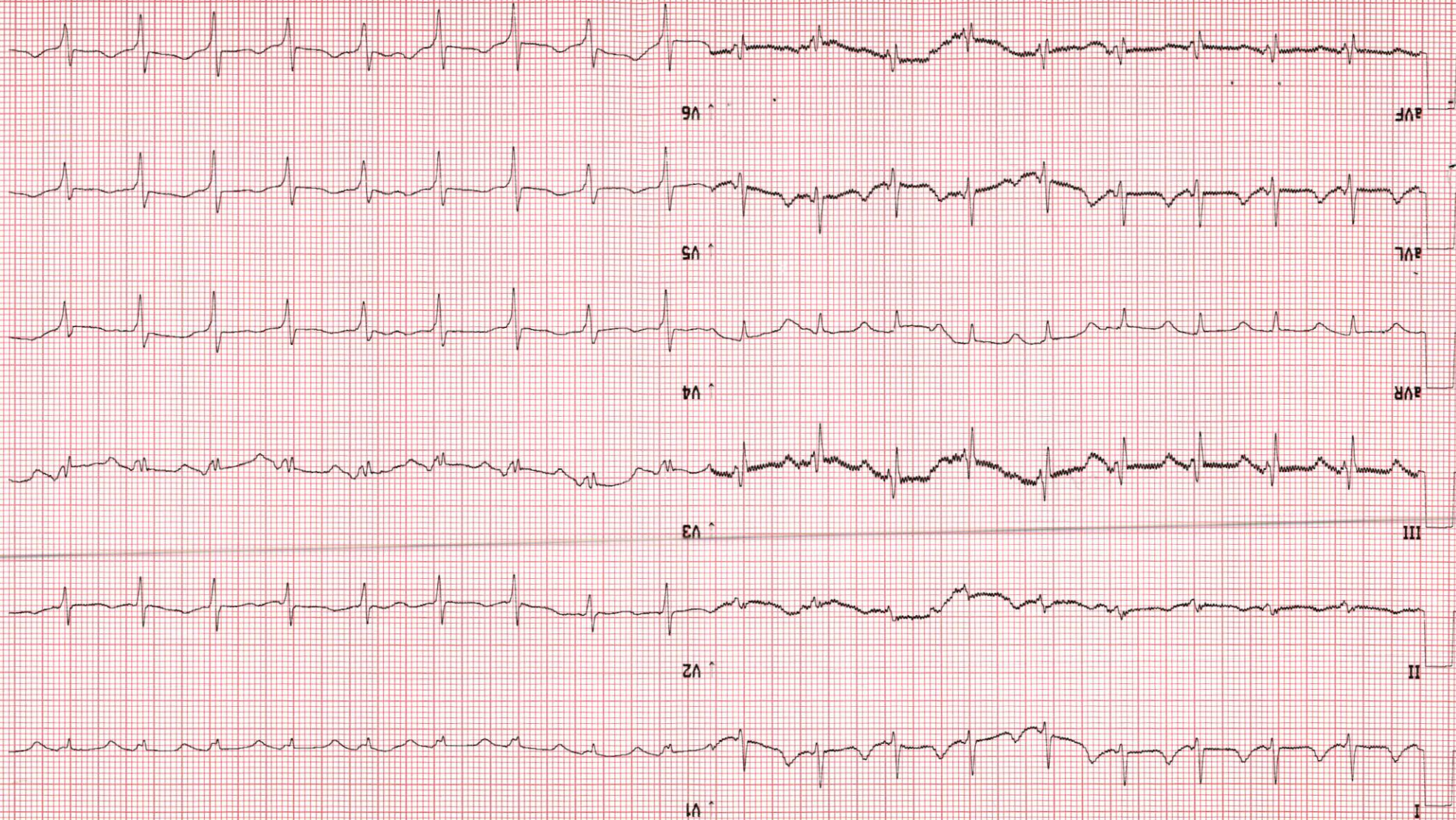

NOM: Benis
PRENOM: Brahim
ID:
DDN:
Age: ans
Sex:

8-Jul-2022 04:18:11

Fréq. Card.: 58 BPM
Int PR: 183 ms
Dur.QRS: 85 ms
QT/QTc: 418/415 ms
Axes P-R-T: 54 -5 15

Dr. TAOUFIK LOUAHAB
Cardiologue
Cardiologie Interventionnelle
Rythmologie Interventionnelle
INPE : 91026807
Tél: 0661 40 34 47

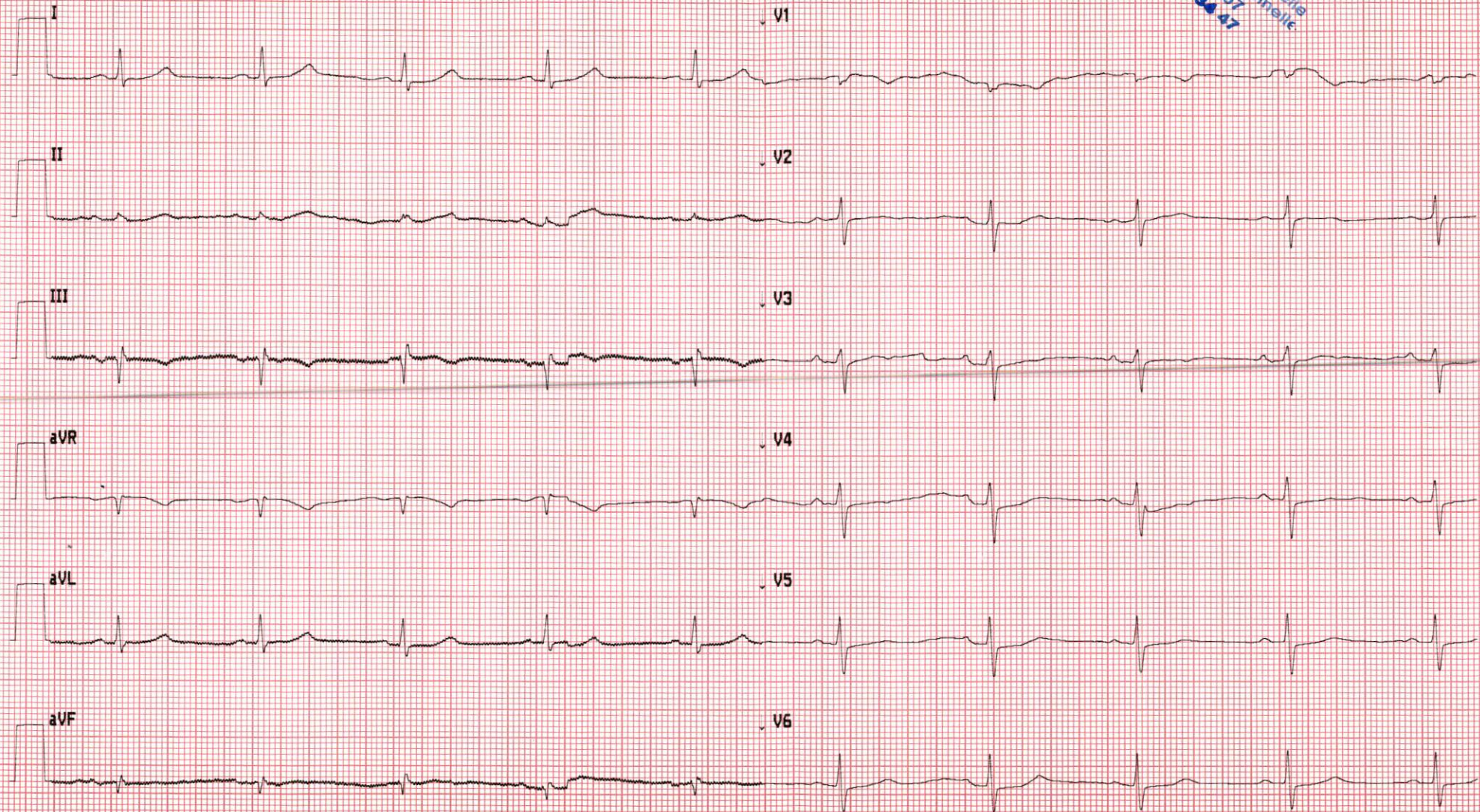



Instrumentation Laboratory

RAPPORT DU PRELEVEMENT

Etat: EN ATTENTE

07/07/2022 16:26:09

Type de prélèvement:

Veineux

No. de prélèvement: 161

Patient:

Nom:

BENIS

BRAHIM

Appareil:

Modèle: GEM 3500

No. d'inst.: 16127475

Mesuré (37.0C)

pH	7.32	
pCO2	33	mmHg
pO2	40	mmHg
#Na+	131	mmol/L
K+	4.3	mmol/L
#Ca++	0.72	mmol/L
#Glu	133	mg/dL
#Lac	3.2	mmol/L
Hct	39	%

Paramètres calculés

#HCO3-	17.0	mmol/L
#CO2T	18.0	mmol/L
#EB(S)	-9.0	mmol/L
SO2c	70	%
THbc	13.3	g/dL

#=En dehors val.
référence